

<b>Universitets Oldsaksamling Fredriks gate 2 0164 OSLO 1 Sentralbord (02) 416300</b>	Aks.nr 3	Registrert av <u>Olav Sørensen</u>	
	Adresse: <u>Badeveien ,3370 Vikersund</u>		
I samband med (funn)	Steinøks, del av		
Gårdsnavn og bruksnr.	Øderud g.nr 108, br.nr 5		
Kirkesogn (s), prestegjeld (p), kommune (k), fylke:	Heggen , Modum ,Buskerud		
Finnerens navn	Otto Øderud		
Finnerens adresse	Drolsum ,3370 Vikersund		
Grunneierens navn	Tormod Øderud		
Grunneierens adresse	Som ovenfor		
Har funnstedet noe særlig navn			
Hva slags mark og lende (åker, hage, skog, ur, strand, vann eller lignende)	På jorde med grense mot skog på to sider (Mot nord og øst) Jordet er opplendt og ganske tørrlendt.		
Var der	<input type="checkbox"/> Sandjord	<input type="checkbox"/> Myrjord	<input checked="" type="checkbox"/> Leirjord
	Sett kryss ved det som passer		
Hvor ligger det i forhold til gården (omtrentlig avstand og retning)	Ca 600 m i luftlinje sør-øst for våningshuset på gården. Jfr. vedlagt kart).		
Hvis dette ikke passer angi funnstedet ut fra faste terrengmerker (vann, nut, vei, berghammer, trigonometrisk punkt eller lignende)	Ca 380 m sør-vest for trig punkt F 34 på Hellumsåsen. Kart ref. CG 048-5-4 Koord. 40.000/226 500		
Hvor dypt lå det?	I pløedybde	Høyde over havet ca.	ca 160 m.oh
Under hva slags arbeid?	Ved jordarbeid (onn )		Når? I 1930-årene
Ble det sett annet av interesse (trekull, bein, aske, steinheller?)	Nei		
Andre opplysninger (tidligere funn på stedet, spor, sagn eller tradisjon etter gammel bosetning)	Funnet på samme sted ; Økseegg av bergart.		

**Dersom det ikke er plass nok, bruk baksiden eller nytt ark.**

Returneres Universitets Oldsaksamling  
Fredriks gate 2, 0164 OSLO 1

**ARKIV**

INST. FOR ARKEOLOGI, KUNSTHISTORIE OG NUMISMATIKK	
Universitetet i Oslo	
Saksb.: <u>HGL</u>	Kopli:
16 DES 1998	
Ark.: <u>0623-108</u>	
Saksnr.: <u>98/9827</u>	Dok. nr.: <u>1</u>

Mål L; fra egg til bruddflate; 5,6 cm B; 6,35 cm ca 1 cm over eggen smalnende til 6,25 cm  
3,5 cm høyere oppe.

BESKRIVELSE AV FUNNET;

Egg av steinøks av bergart .Steinen er mørk grå ,med lett grønnlig skjær. Steinen har svært finkornet struktur med elipseformede flekker av ulik størrelse og fordeling .(Fra 4 til mindre enn 0,5 mm.)

Flatsidene av økseeggen er polert og har meget glatt overflate .Sidekantene har tydelige spor av prikk-hogging .Bruddflaten har et grålig belegg , antakelig leire .

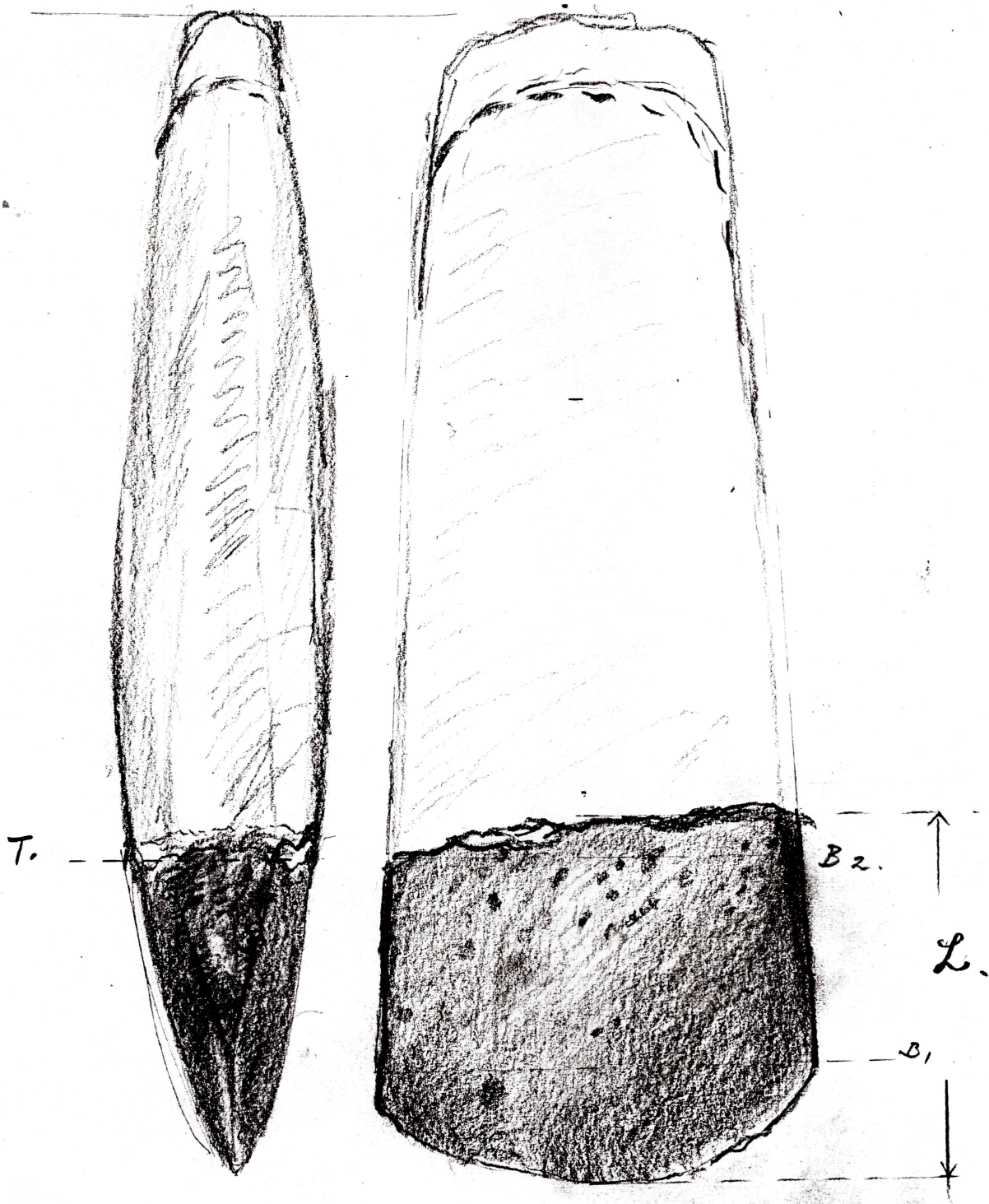

Forspelt r.k. konstruktionsjærstøjning

ar øks eller øks egg.

Gr. 108 b. nr 5. ~~Forspelt~~. Eier: Formod  
 & deved

$L = 6,0 \text{ cm}$   
 Mål:  $B_1 = 6,65 \text{ cm}$   
 $B_2 = 6,52 \text{ cm}$   
 $T = 3,11 \text{ cm}$

Mulig tot. længde: da 17 - 18,5 cm .  
 6/2-98  
 OS .

Vedlegg 1-5 / Tilhører

Sak: 98/7827 -1



Vedlegg 1 / Tilhører  
Sak: 98/7822-1

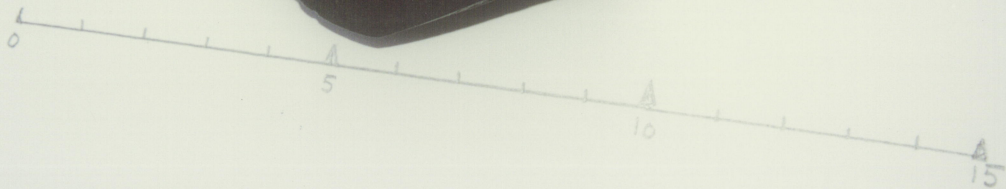

Vedlegg 2 / Tilhører  
Sak: 98/7827-1





Vedlegg 3 / Tilhøring  
Sak. 98/7827 - 1

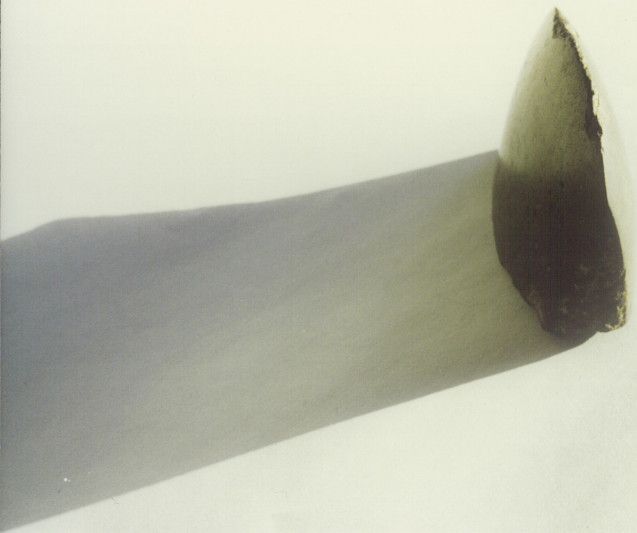

1944-1945

Vedlegg 4 / Tilhører

S. 98/7827-1



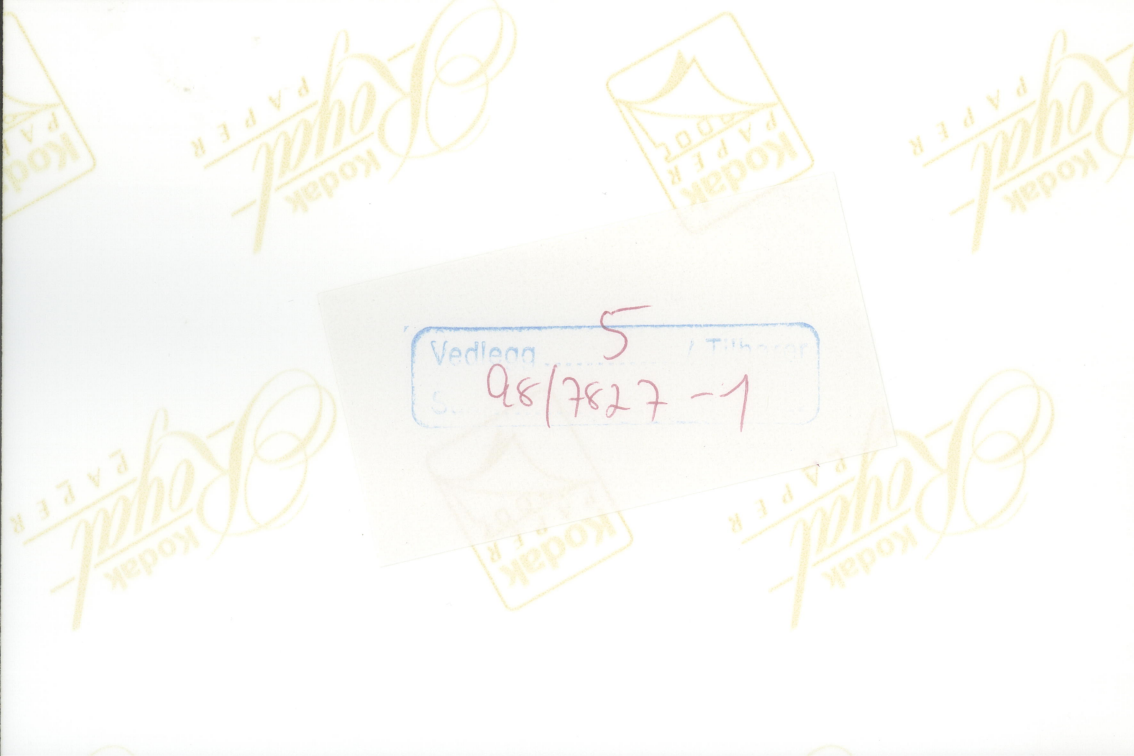

Vedlegg 5 / Tilhøring  
L-7287/87

<b>Universitets Oldsaksamling Fredriks gate 2 0164 OSLO 1 Sentralbord (02) 416300</b>	Aks.nr2	Registrert av <u>Olav Sørensen</u>	
	Adresse: <u>Badev.3370 Vikersund</u>		
I samband med (funn)	Steinøks, del av		
Gårdsnavn og bruksnr.	Øderud g.nr 108, br.nr 5		
Kirkesogn (s), prestegjeld (p), kommune (k), fylke:	Heggen , Modum , Buskerud		
Finnerens navn	Otto Øderud		
Finnerens adresse	Drolsum ,3370 Vikersund		
Grunneierens navn	Tormod Øderud		
Grunneierens adresse	Som ovenfor		
Har funnstedet noe særlig navn			
Hva slags mark og lende (åker, hage, skog, ur, strand, vann eller lignende)	På jorde med grense mot skog på to sider (Mot nord og øst) Jordet er opplendt og ganske tørrlendt.		
Var der	<input type="checkbox"/> Sandjord	<input type="checkbox"/> Myrjord	<input type="checkbox"/> Xleirjord
	Sett kryss ved det som passer		
Hvor ligger det i forhold til gården (omtrentlig avstand og retning)	Ca 600 m i luftlinje sør-øst for våningshuset på gården. Jfr. vedlagt kart).		
Hvis dette ikke passer angi funnstedet ut fra faste terrengmerker (vann, nut, vei, berghammer, trigonometrisk punkt eller lignende)	Ca 380 m sør-vest for trig punkt F 34 på Hellumsåsen. Kart ref. CG 048-5-4 Koord. 40.000/226 500		
Hvor dypt lå det?	I pløedybde	Høyde over havet ca.	ca 160 m.oh
Under hva slags arbeid?	Ved jordarbeid (onn )	Når?	I 1930-årene
Ble det sett annet av interesse (trekull, bein, aske, steinheller?)	Nei		
Andre opplysninger (tidligere funn på stedet, spor, sagn eller tradisjon etter gammel bosetning)			

**Dersom det ikke er plass nok, bruk baksiden eller nytt ark.**

Returneres Universitets Oldsaksamling  
Fredriksgate 2, 0164 OSLO 1

**ARKIV**

INSTIT. FOR ARKEOLOGISK KUNSTHISTORIE OG TRUMSMAK	
Universitetet i Oslo	
Saksb.:	Kopi
HOL	13 DES 1998
Ark.:	0623-108
Saksnr.:	98/1827
Dok. nr.:	2





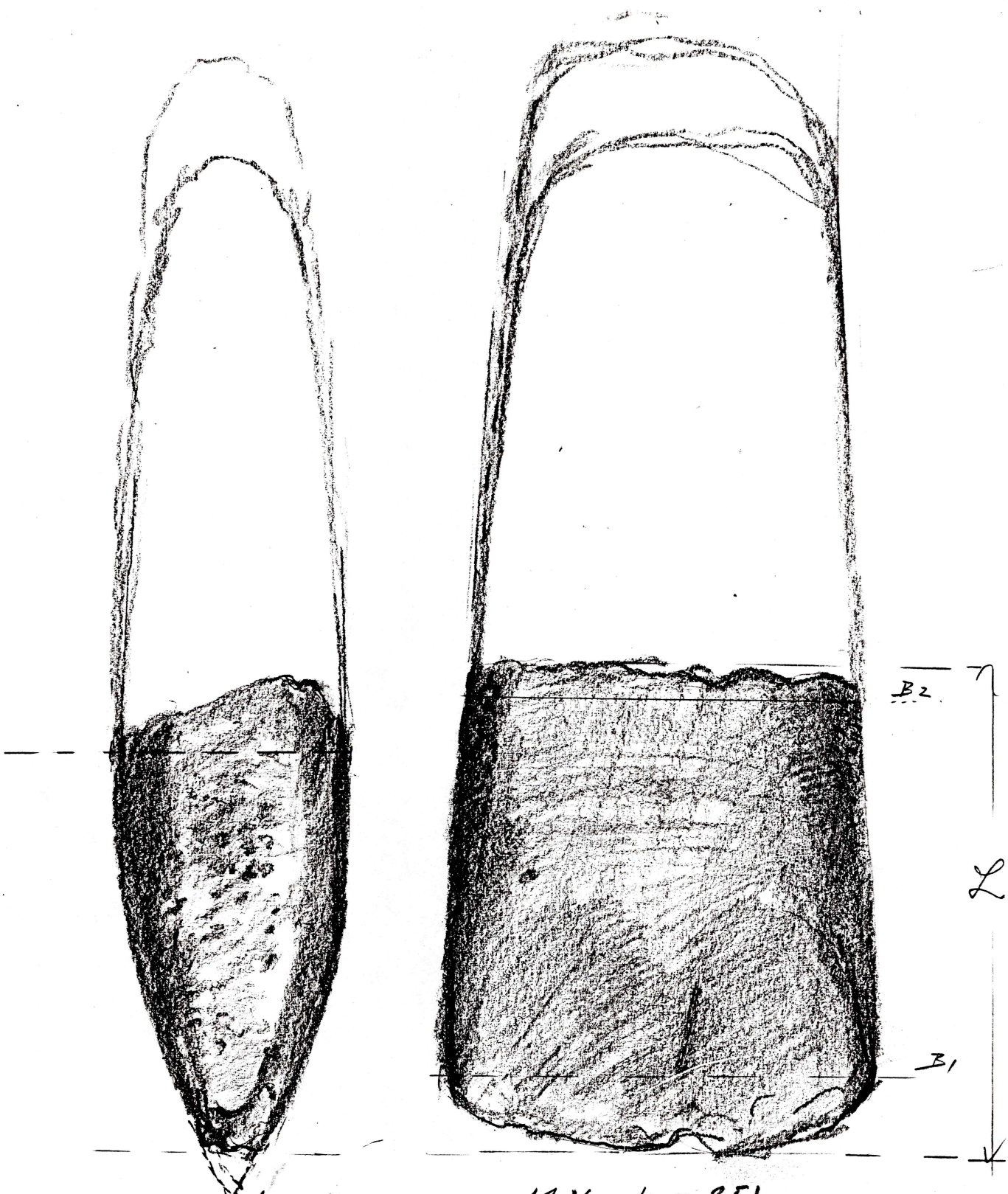

Rekonstruksjon s forsytt  
 av gks etter gks egg  
 Gnr 108 bnr 5 fderud  
 Eier: Torneod fderud

Mål:  $L = 8,51 \text{ cm}$   
 $B_1 = 7,51 \text{ cm}$   
 $B_2 = 7,0 \text{ cm}$   
 $T = 3,89 \text{ cm}$   
 Målestokk 1:1

CG 048-5.4

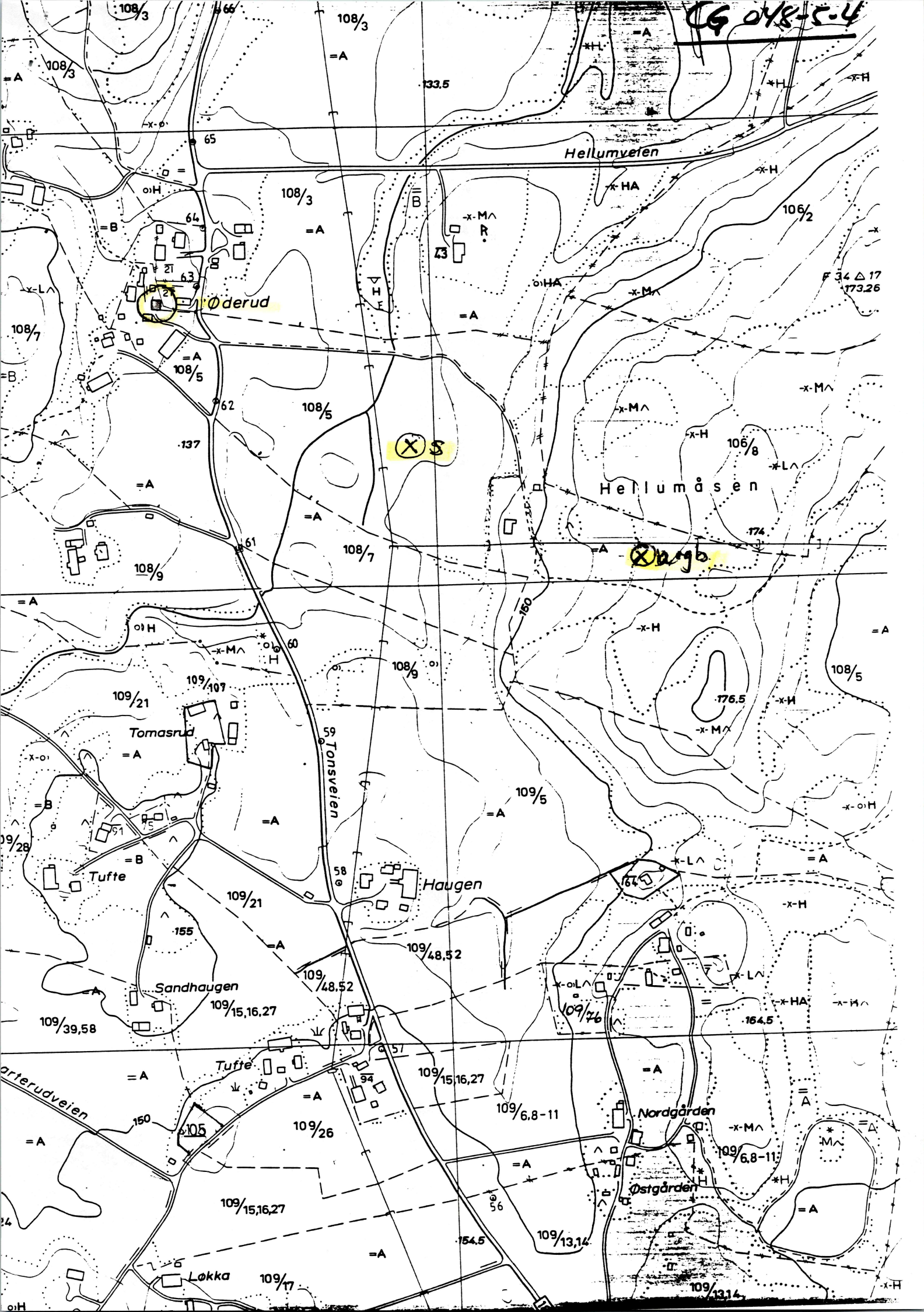

TIKK

B

Vedlegg 1-4 / Tilhører

Sak: 08/7827-2



Vedlegg 7 / Tilhører

Sak: 98/7827-2



Vedlegg 2 / Tittel  
Sak: 98/7827-2





Vedlegg 3 / Tilbaker  
Sak: 98/7827 2



Vedlegg 4 / Tilhører  
Sak: 98/7827-2

Universitets Oldsaksamling Fredriks gate 2 0164 OSLO 1 Sentralbord (02) 416300	Aks.nr2 (h)	Registrert av <u>Olav Sørensen</u>	
	Adresse: <u>Badev.3370 Vikersund</u>		
I samband med (funn)	Spinnehjul		
Gårdsnavn og bruksnr.	Øderud g.nr 108, br.nr 5		
Kirkesogn (s), prestegjeld (p), kommune (k), fylke:	Heggen , Modum ,Buskerud		
Finnerens navn	Tormod Øderud		
Finnerens adresse	Drolsum ,3370 Vikersund		
Grunneierens navn	Tormod Øderud		
Grunneierens adresse	Som ovenfor		
Har funnstedet noe særlig navn			
Hva slags mark og lende (åker, hage, skog, ur, strand, vann eller lignende)	På jorde ,vanlig innmark..		
Var der	<input type="checkbox"/> Sandjord	<input type="checkbox"/> Myrjord	<input checked="" type="checkbox"/> Xleirjord
	Sett kryss ved det som passer		
Hvor ligger det i forhold til gården (omtrentlig avstand og retning)	Ca 350 m i luftlinje sør-øst for våningshuset på gården. Jfr.vedlagt kart).		
Hvis dette ikke passer angi funnstedet ut fra faste terrengmerker (vann, nut, vei, berghammer, trigonometrisk punkt eller lignende)	Kart ref.CG o48-5-4 Koord.40.000/226 500		
Hvor dypt lå det?	I pløedybde	Høyde over havet ca.	ca 150 m.oh
Under hva slags arbeid?	Ved jordarbeid (onn )		Når? I 1940-årene
Ble det sett annet av interesse (trekull, bein, aske, steinheller?)	Nei		
Andre opplysninger (tidligere funn på stedet, spor, sagn eller tradisjon etter gammel bosetning)	Det er registrert gravrøys ca 250 m i luftlinje nord for funnstedet. Fornminnenr 0032 (1984)		

**Dersom det ikke er plass nok, bruk baksiden eller nytt ark.**

Returneres Universitets Oldsaksamling  
Fredriksgate 2, 0164 OSLO 1

ARKIV

INST. FOR ARKEOLOGI, KUNSTHISTORIE OG NUMISMATIKK	
Universitetet i Oslo	
Saksb.:	Kopi:
HGL	18 DES 1998
Ark.:	0623-108
Saksnr.:	98/7827 Dok. nr.: 3



Spinneskjæl  
R. 10865 Ødeml Eirr Torvald Ødeml. Målest 1:1.



KK

B

Vedlegg 1-5 / Tilhører  
Sak: 98/7827-3





Kodak  
*Royal*  
PAPER

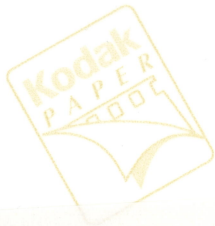

Kodak  
*Royal*  
PAPER

Vedlegg 1 / Tilbørst  
Sak: 98/7827-3

Kodak  
*Royal*  
PAPER



Kodak  
*Royal*  
PAPER



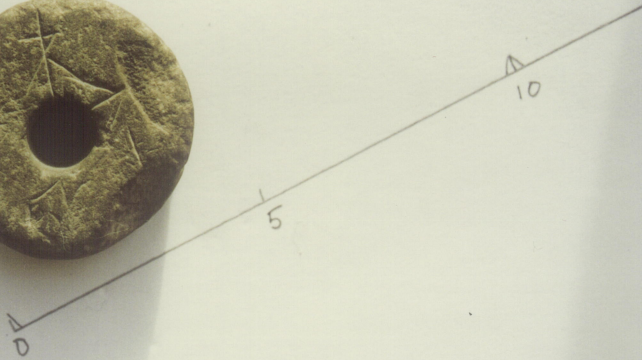



Vedlegg 2 / Tilhører  
Sak: 98/7827-3





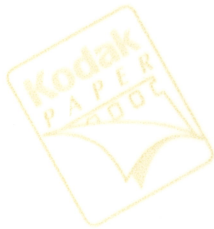
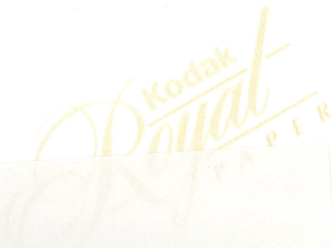

Vedlegg 3 / Tilhører  
Sak 98/7827-3





Vedlegg <sup>4</sup> / Tilhører

Sak: 98/7827-3

ELITE  
347 01\*\* N N I







*Handwritten signature*

Vedlegg 5 / Tilhører  
Sak: 98/7827-3



ELITE VIKEN  
34761\*\*NN

