

Universitets Oldsaksamling Fredriks gate 2 0164 OSLO 1 Sentralbord (02) 416300	Aks nr 22	Registrert av <u>Olav Sørensen</u>	
	Adresse: <u>Badev.3370 Vikersund</u>		
I samband med (funn)	Løsfunn		
Gårdsnavn og bruksnr.	Hellum gnr 106 br.nr 6		
Kirkesogn (s), prestegjeld (p), kommune (k), fylke:	Heggen , Modum ,Buskerud		
Finnerens navn	Nils Elling Ruud		
Finnerens adresse	Hellum ,Drolsum 3370 Vikersund		
Grunneierens navn	Nils Elling Ruud		
Grunneierens adresse	3370 Vikersund		
Har funnstedet noe særlig navn	-		
Hva slags mark og lende (åker, hage, skog, ur, strand, vann eller lignende)	Gjenstanden (stein med tre drillede hull, borstøtte?) ble funnet i yttergangen på gårdens våningshus (oppå en bjelke) av nåværende eier for noen år siden.		
Var der	<input checked="" type="checkbox"/> Sandjord	<input type="checkbox"/> Myrjord	<input type="checkbox"/> Leirjord
	Sett kryss ved det som passer		
Hvor ligger det i forhold til gården (omtrentlig avstand og retning)			
Hvis dette ikke passer angi funnstedet ut fra faste terrengmerker (vann, nut, vei, berghammer, trigonometrisk punkt eller lignende)			
Hvor dypt lå det?	-	Høyde over havet ca.	ca125-130 m. o h.
Under hva slags arbeid?	Jordarbeid.	Når?	Antakelig i 1920-åra.
Ble det sett annet av interesse (trekull, bein, aske, steinheller?)			
Andre opplysninger (tidligere funn på stedet, spor, sagn eller tradisjon etter gammel bosetning)	Det er funnet økseegg av steinøks m.skafthull på gården Jfr.aks.nr. 21		

Dersom det ikke er plass nok, bruk baksiden eller nytt ark.

Returneres Universitets Oldsaksamling
Fredriksgate 2, 0164 OSLO 1

ARKIV

INST. FOR ARKEOLOGI, KUNSTHISTORIE OG NUMISMATIKK			
Universitetet i Oslo			
Saksb.:	16 DES 1998		Kopi:
Ark.:	0623-106		
Saksnr.:	98/7826	Dok. nr.:	7

Mål; Lengde ;7,2 cm Bredde ;8,05 cm Tykkelse;T ;3,77cm,

Hull 1; D; 1,4 cm .Ca dybde ; 2,8 cm

Hull 2; D; 0,92 cm « « ; 2,4 «

Hull 3; D; 1,45 cm « « ; 1,8 «

BESKRIVELSE AV FUNNET;

Stein med tre drillede hull på steinens flateste side. Steinen har en nesten flat side ,den andre siden er svakt pyramideformet med største tykkelse 3,77 cm .De tre hullene, alle på steinens flatside ,er plassert nær hverandre og inn mot midten av steinen. I hullene er det tydelige merker av at disse er lagd ved at en gjenstand har blitt dreiet rundt og slik arbeidet ut hullene. Steinen er bløt og «feit», gulgrå med noen få lyse grønne spetter.

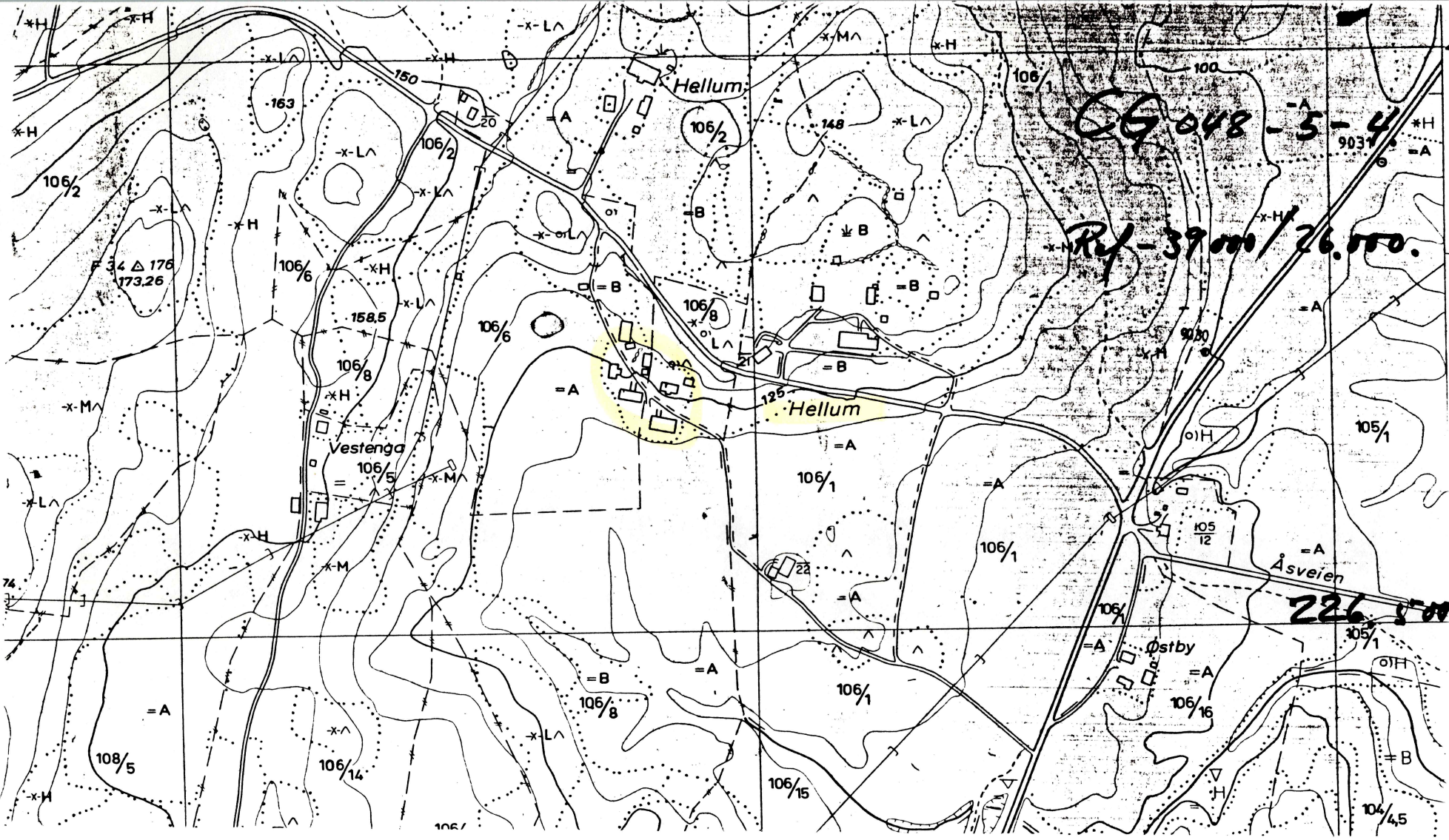

Stein med tre drillede hull
"Drillborstøtte"

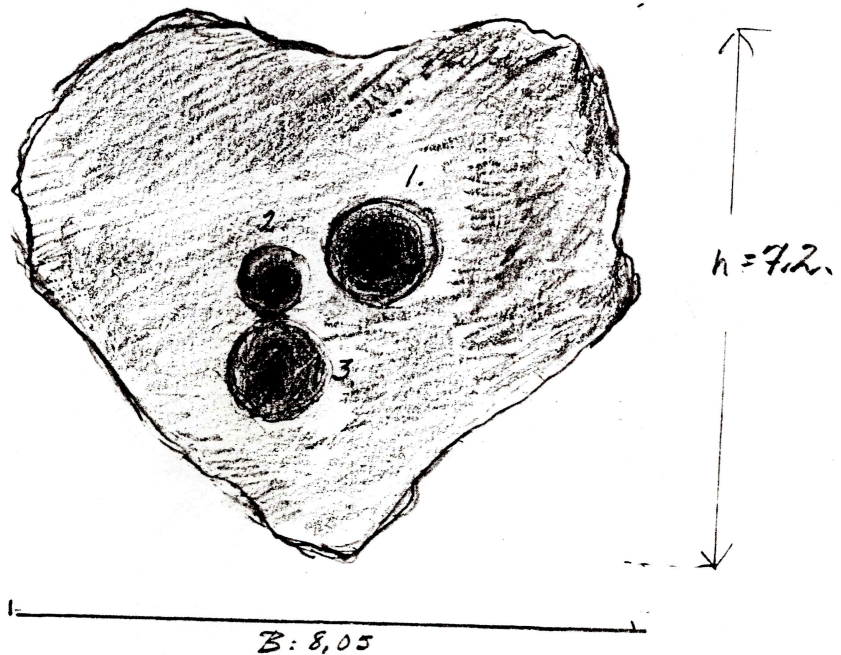

Hull 1.	Diam.	1.4cm	ca dybde	2.8cm
Hull 2.	"	0.92cm	- " -	2.4 "
Hull 3	"	1.45cm	- " -	1.8 "
Tykkelse		3.77cm.		

Steinsort: Magnesitlignende bløt og "fæt"
gulgrå med noen få lys grønne spætter

G.nr 106. br. nr. 6 Hellum Nils Elling Ruud
Fdr. Vikem 1.

Vedlegg 1-3 / Tilhører

Sak: 98/7825-1

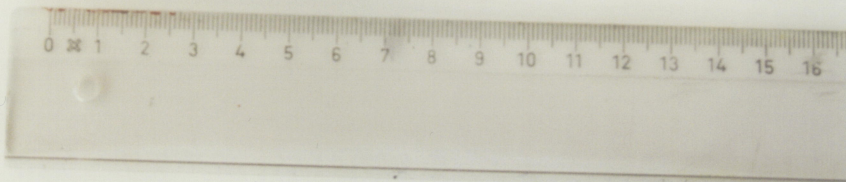

Kodak
Royal
PAPER



Kodak
Royal
PAPER

Vedlegg 1 / Tilhører
Sak: 98/7826-1

Kodak
Royal
PAPER



Kodak
Royal
PAPER





Vedlegg 2 / Tilhører

Sak: 98/7826-1

ELITE VIKEN
656 601 ** NN



Vedlegg 3 / Tilhører
Sak: 98/7826-1



Universitets Oldsaksamling Fredriks gate 2 0164 OSLO 1 Sentralbord (02) 416300	Aks nr 21	Registrert av <u>Olav Sørensen</u>	
	Adresse: <u>Badev.3370 Vikersund</u>		
I samband med (funn)	Løsfunn		
Gårdsnavn og bruksnr.	Hellum gnr 106 br.nr 6		
Kirkesogn (s), prestegjeld (p), kommune (k), fylke:	Heggen , Modum ,Buskerud		
Finnerens navn	Elling Ruud		
Finnerens adresse	Hellum ,Drolsum 3370 Vikersund		
Grunneierens navn	Nils Elling Ruud		
Grunneierens adresse	3370 Vikersund		
Har funnstedet noe særlig navn	-		
Hva slags mark og lende (åker, hage, skog, ur, strand, vann eller lignende)	Gjenstanden (økseegg av steinøks) ble funnet under jordarbeid på gårdens innmark.		
Var der	<input checked="" type="checkbox"/> Sandjord	<input type="checkbox"/> Myrjord	<input checked="" type="checkbox"/> X Leirjord
	Sett kryss ved det som passer		
Hvor ligger det i forhold til gården (omtrentlig avstand og retning)	50 -75 m fra gårdstunet på g.nr.106/6		
Hvis dette ikke passer angi funnstedet ut fra faste terrengmerker (vann, nut, vei, berghammer, trigonometrisk punkt eller lignende)	Gjenstanden ble funnet på jordet»ovom og vestom husa»,i følge eierens far som var guttunge da hans far gjorde funnet.		
Hvor dypt lå det?	-	Høyde over havet ca.	ca125-130 m. o h.
Under hva slags arbeid?	Jordarbeid.	Når?	Antakelig i 1920-åra.
Ble det sett annet av interesse (trekull, bein, aske, steinheller?)			
Andre opplysninger (tidligere funn på stedet, spor, sagn eller tradisjon etter gammel bosetning)	Det er funnet en stein med tre drillede hull på samme eiendom. Jfr.aks.nr. 22		

Dersom det ikke er plass nok, bruk baksiden eller nytt ark.

Returneres Universitets Oldsaksamling
Fredriksgate 2, 0164 OSLO 1

ARKIV

INST. FOR ARKEOLOGI, KUNSTHISTORIE OG NUMISMATIKK	
Universitetet i Oslo	
Saksb.:	Kopi:
HGL	16 DES 1998
Ark.:	0623-106
Saksnr.:	98/7826
Dok. nr.:	2

Mål; Lengde ;9,9 cm Bredde ; 6,9 cm Tykkelse;T1 ;4,7 cm, T2; 4,4 cm
Skafthull ; ca 2,6 cm

BESKRIVELSE AV FUNNET;

Økseegg ,steinøks m.skafthull av bergart. Steinen er antakelig sedimentær, muligens strekt omdannet sandstein. Det er tydelige rustutslag i overflaten ,og steinen er tung .Anslått egenvekt ;2,45 (Vekt 415 g.) Steinen har ru overflate ,også i bruddflatene mot skafthullet og i dette ,og synes derfor å være betydelig forvitret på overflaten som ellers er jevn.
Se ellers foto og målsatt tegning.

Rekonstruksjonstegning

Egg-del av steingris m
skofthull, bergart.

Gnr 106 br m 6 Høllam

Nils E. Ruud

Mål: B: 6,9cm, h. 9,9cm.

T. 4,65cm

Sk. hull: ca 2,6cm.

Øksa er tydelig prikkhogget
over fl. noe frivret
Steinen har betydelig
metallinnhold, ant. jern.

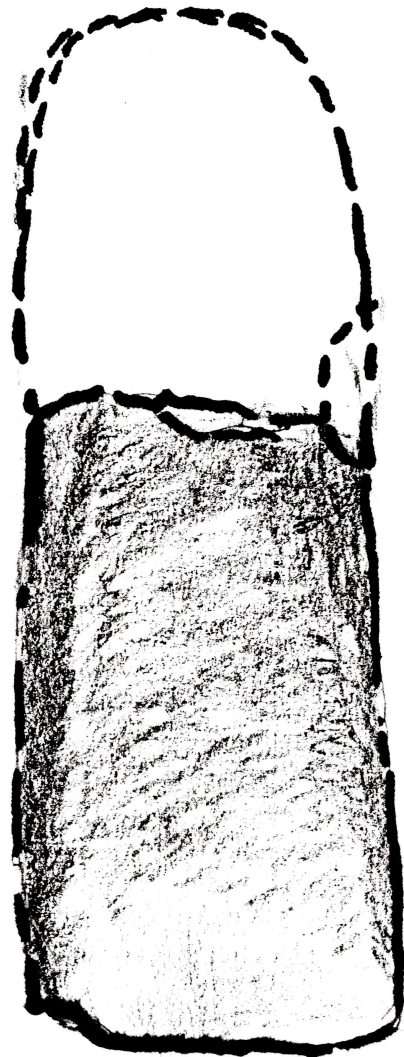
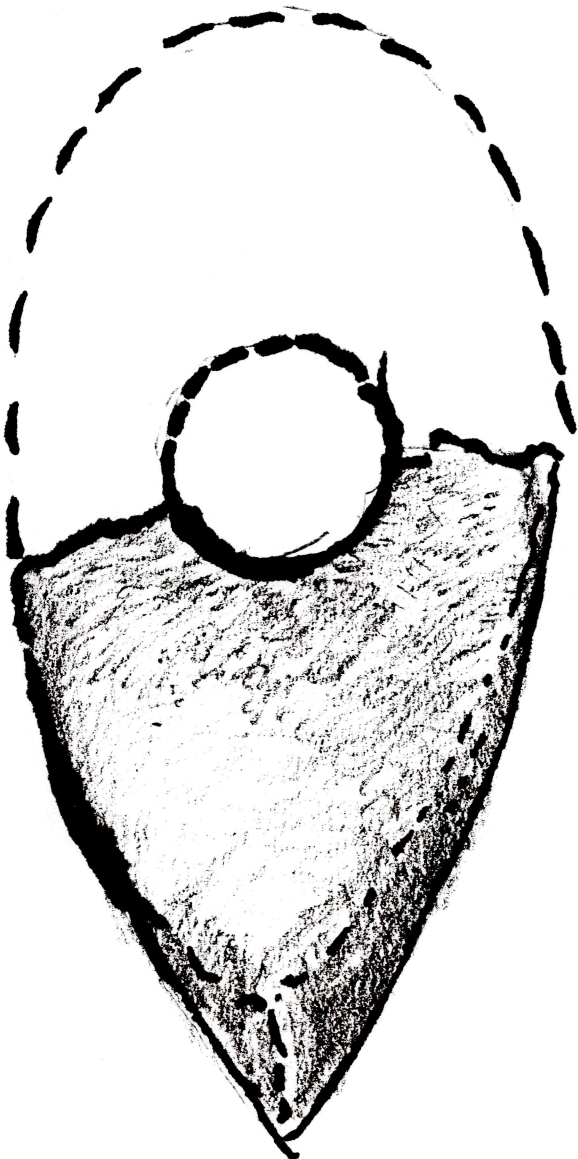

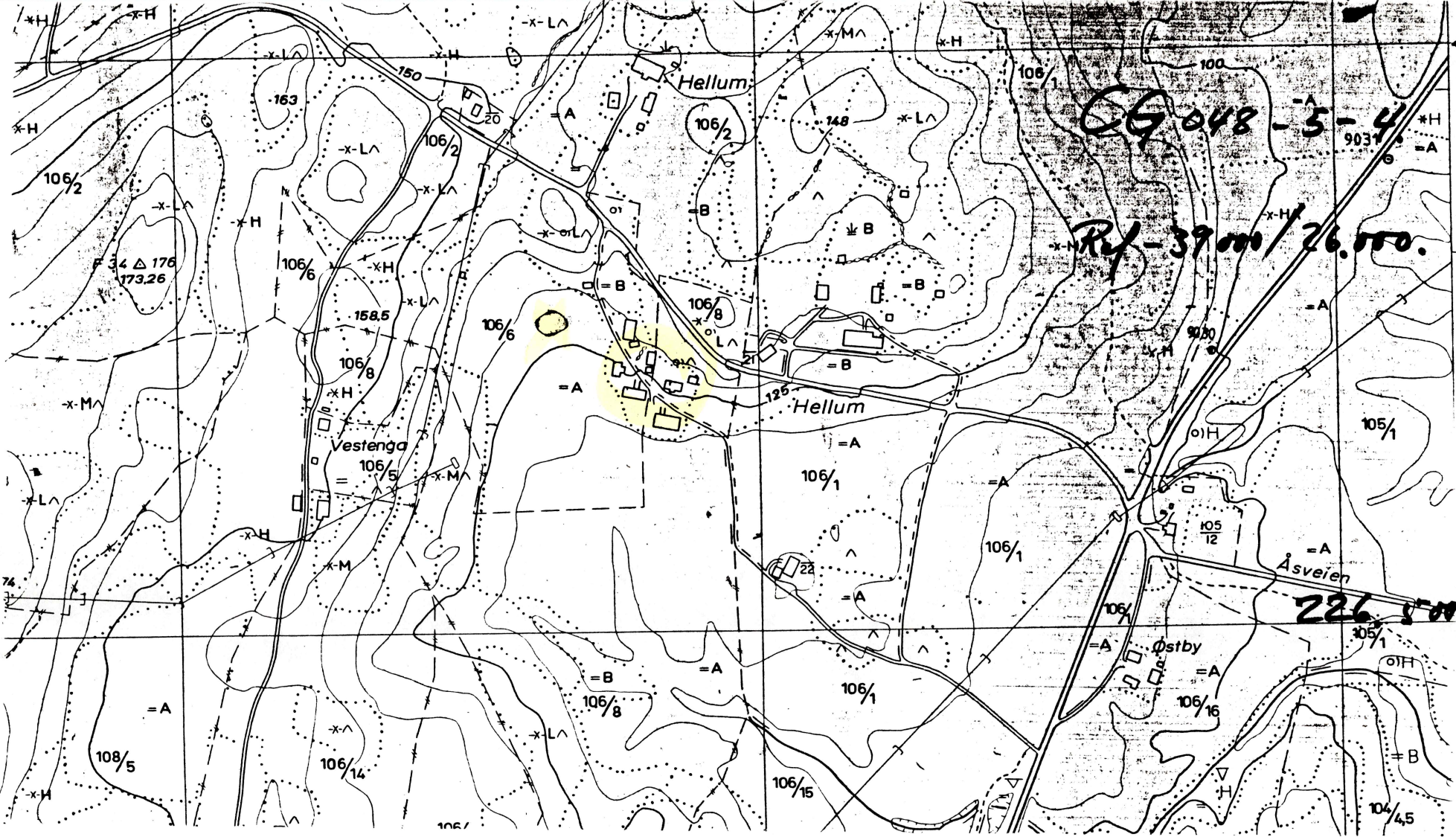

CG 048 - 3 - 4

Ref - 39000 / 26.000.

226.500

Hellum

Hellum

Vestenga

Østby

Åsveien

34 Δ 176
173.26

163

106/2

148

106/2

106/6

106/8

106/6

106/8

106/1

106/1

105/12

108/5

106/14

106/8

106/1

106/15

106/16

104/45

106/2

106/6

106/14

106/5

106/14

106/8

106/2

106/8

106/1

105/12

106/16

104/45

106/2

106/6

106/14

106/5

106/14

106/8

106/2

106/8

106/1

105/12

106/16

104/45

106/2

106/6

106/14

106/5

106/14

106/8

106/2

106/8

106/1

105/12

106/16

104/45

106/2

106/6

106/14

106/5

106/14

106/8

106/2

106/8

106/1

105/12

106/16

104/45

106/2

106/6

106/14

106/5

106/14

106/8

106/2

106/8

106/1

105/12

106/16

104/45

106/2

106/6

106/14

106/5

106/14

106/8

106/2

106/8

106/1

105/12

106/16

104/45

106/2

106/6

106/14

106/5

106/14

106/8

106/2

106/8

106/1

105/12

106/16

104/45

106/2

106/6

106/14

106/5

106/14

106/8

106/2

106/8

106/1

105/12

106/16

104/45

106/2

106/6

106/14

106/5

106/14

106/8

106/2

106/8

106/1

105/12

106/16

104/45

106/2

106/6

106/14

106/5

106/14

106/8

106/2

106/8

106/1

105/12

106/16

104/45

106/2

106/6

106/14

106/5

106/14

106/8

106/2

106/8

106/1

105/12

106/16

104/45

106/2

106/6

106/14

106/5

106/14

106/8

106/2

106/8

106/1

105/12

106/16

104/45

106/2

106/6

106/14

106/5

106/14

106/8

106/2

106/8

106/1

105/12

106/16

104/45

106/2

106/6

106/14

106/5

106/14

106/8

106/2

106/8

106/1

105/12

106/16

104/45

106/2

106/6

106/14

106/5

106/14

106/8

106/2

106/8

106/1

105/12

106/16

104/45

106/2

106/6

106/14

106/5

106/14

106/8

106/2

106/8

106/1

105/12

106/16

104/45

106/2

106/6

106/14

106/5

106/14

106/8

106/2

106/8

106/1

105/12

106/16

104/45

106/2

106/6

106/14

106/5

106/14

106/8

106/2

106/8

106/1

105/12

106/16

104/45

106/2

106/6

106/14

106/5

106/14

106/8

106/2

106/8

106/1

105/12

106/16

104/45

106/2

106/6

106/14

106/5

106/14

106/8

106/2

106/8

106/1

105/12

106/16

104/45

106/2

106/6

106/14

106/5

106/14

106/8

106/2

106/8

106/1

105/12

106/16

104/45

106/2

106/6

106/14

106/5

106/14

106/8

106/2

106/8

106/1

105/12

106/16

104/45

106/2

106/6

106/14

106/5

106/14

106/8

106/2

106/8

106/1

105/12

106/16

104/45

106/2

106/6

106/14

106/5

106/14

106/8

106/2

106/8

106/1

105/12

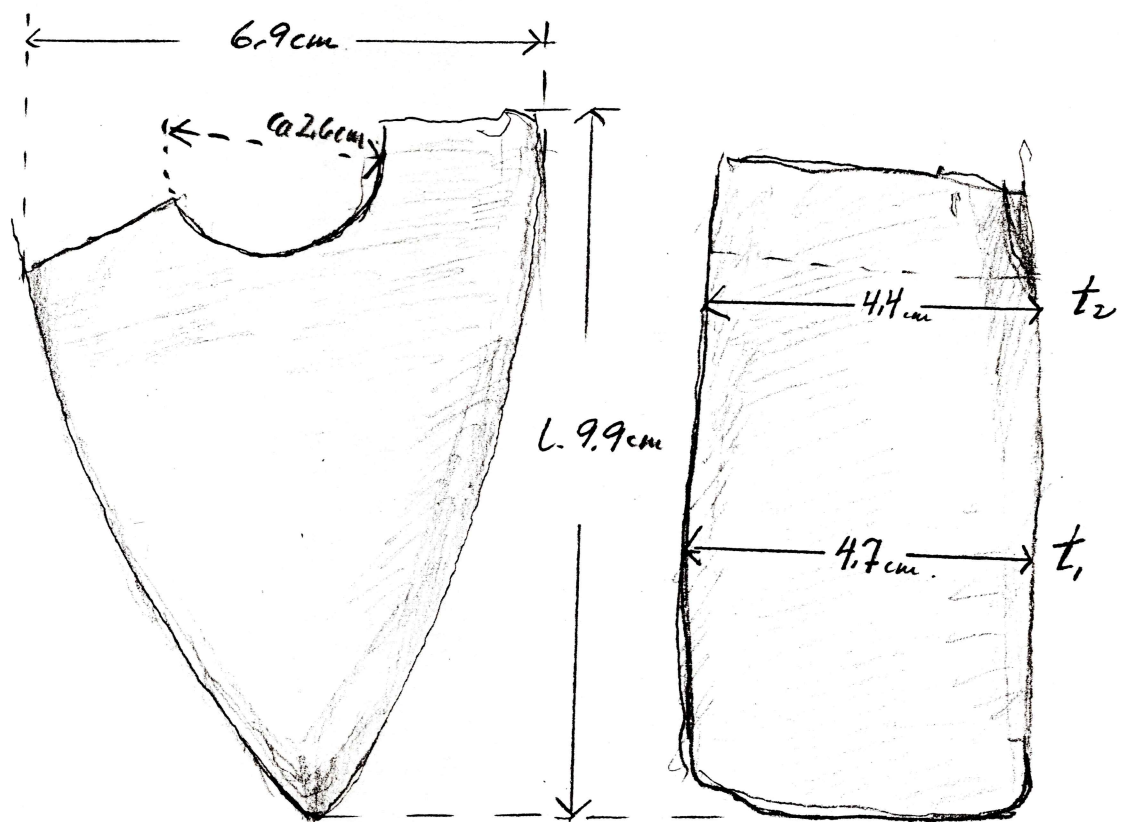

Egg av skaftshullek.

R 106 56 Helleim

Mål: $l = 9.9$ $b = 6.9 \text{ cm}$ $t_1 = 4.7 \text{ cm}$

Eier: Nils Ruud

Skaftshull: ca 2.6 cm $t_2 = 4.4 \text{ cm}$

Finner; Elling Ruud (Norsker. eius bestefar)

Skaftshull d. = ca 2.6 cm

Antakelig en gang i 1920-åra.

Vp. Karluf.

KKK

B

Vedlegg 1-4 / Tilhører
Sak: 98/7826-2

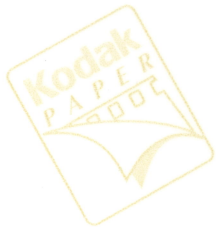

Vedlegg 1 / Tilhøror
Sak: 98/7826-2

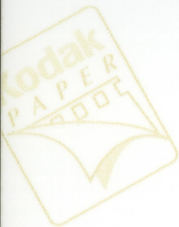



Vedlegg 2 / Tilhører

Sak: 98/7826-2



Vedlegg 3 / Tilhører

Sak: 98/7826-2



Kodak
Royal
PAPER



Kodak
Royal
PAPER

Vedlegg 4 / Tilhører
Sak: 98/7826-2

Kodak
Royal
PAPER



Kodak
Royal
PAPER

