

C53562

Universitets Oldsaksamling Fredriks gate 2 0164 OSLO 1 Sentralbord (02) 416300	Aks nr 82 2003 / 208	Registrert av <u>Olav Sørensen</u> 2108 01	
Tilsvaret Sørensen's nr. 82	Adresse: Badev. 3370 Vikersund		
	Brynefragment		
I samband med (funn)	Skiferspiss, fragment		
Gårdsnavn og bruksnummer	Fjell 105/18.		
Kirkesogn (s), prestegjeld (p), kommune (k), fylke:	Heggen, Modum, Buskerud		
Finnerens navn	Registrator		
Finnerens adresse			
Grunneierens navn	Rolf Tangerud		
Grunneierens adresse	Åsveien 3370 Vikersund		
Har funnstedet noe særlig navn	Nei..		
Hva slags mark og lende (åker, hage, skog, ur, strand, vann eller lignende)	Åker		
Var der	<input type="checkbox"/> Sandjord	<input type="checkbox"/> Myrjord	<input checked="" type="checkbox"/> Leirjord
	Sett kryss ved det som passer		
Hvor ligger det i forhold til gården (omtrentlig avstand og retning)	Ca 25 m Ø for husa på eiendommen. Se ellers vedlagt kart.		
Hvis dette ikke passer angi funnstedet ut fra faste terrengmerker.			
Hvor dypt lå det?	<input type="checkbox"/> I overflaten	<input type="checkbox"/> Høyde over havet	<input type="checkbox"/> ca 115m
Under hva slags arbeid?	<input type="checkbox"/> Overflatesøk	<input type="checkbox"/> Når ?	<input type="checkbox"/> 4/6 2001.
Ble det sett annet av interesse (trekull, bein, aske, steinheller?)	Nei		
Andre opplysninger (tidligere funn på stedet, spor, sagn eller tradisjon etter gammel bosetning)	Det lå ei røys på jordet ca 15- 20 m nord for der spissen er funnet. Denne ble fjernet i 1930- åra. Videre er det funnet et spinnehjul, C 31 913. Se vedlagt reg. rapport 27.10. 1984. (s. 119)		
Dersom det ikke er plass nok, bruk baksiden eller nytt ark.			
Returneres Universitets Oldsaksamling Fredriksgate 2, 0164 OSLO 1			

ARKIV

KULTURHISTORISK MUSEUM Universitetet i Oslo			
Saksb.	MDEN 23 DES. 2004		Kopi
Ark:	0623-105		
Saksnr.	04/13087	Dok.nr.:	1

MÅL;

L; ca 5,15 cm

B; ca 2,74 cm

T1; ca 1,01 cm

T2; ca 0,92 cm

Hull; Anslått diameter ca 1 cm.

BESKRIVELSE; Spiss av skifrig, lys grå bergart. Avbrutt både på ene langsiden og på kortsiden, i hullet.

Den ene breidsiden er nærmest slett, men buet mot den intakte ytterkant. Den andre breidsiden er tykkere mot midten, men er her avbrutt.

Se ellers vedlagt målsatt tegning.

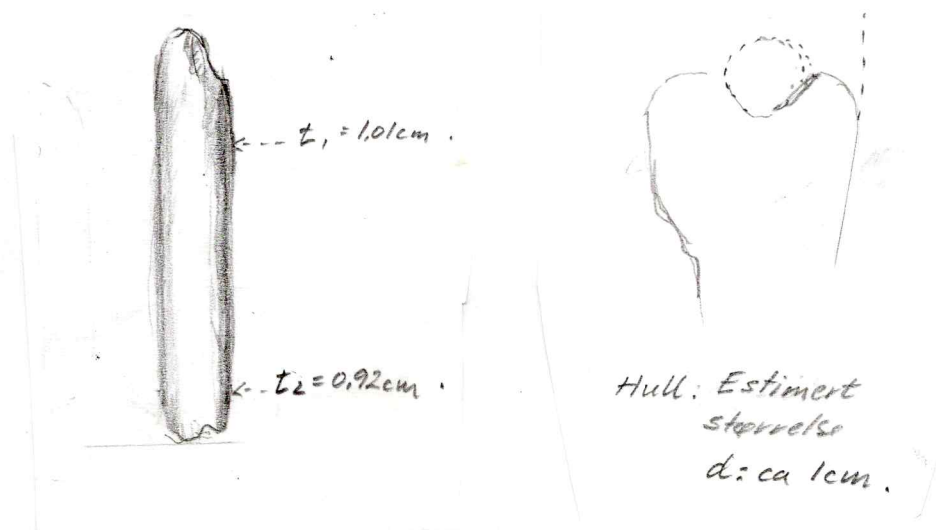

Målestokk 1:1

21/8-2001
CS

227.071

- 32.77

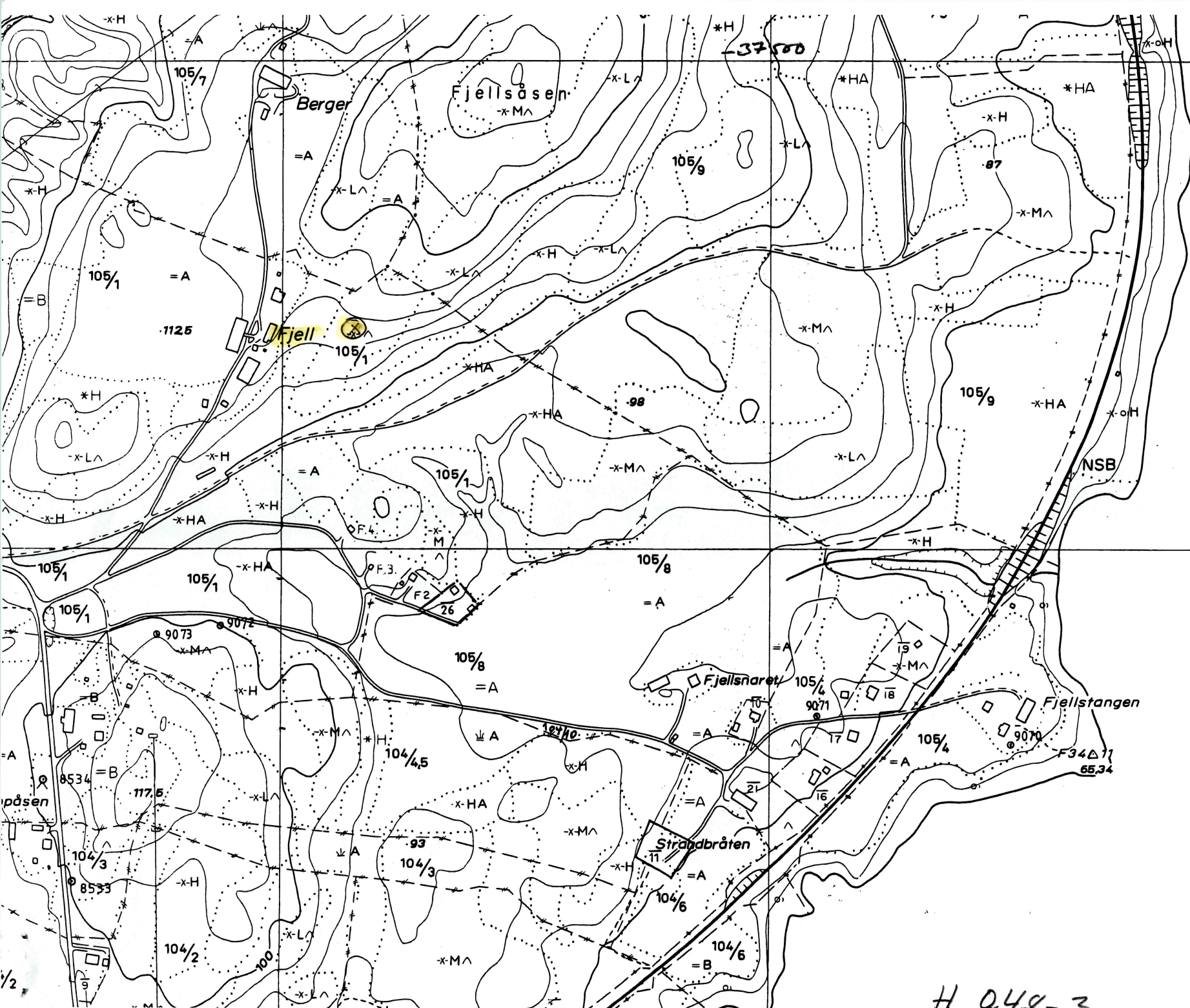

T)

226500

H 048-3



UNIVERSITETET
I OSLO

ARKIV

KULTURHISTORISK MUSEUM

Olav Sørensen
Badev.
3370 Vikersund

Oldsaksamlingen
Postboks 6762 St. Olavs plass
N-0130 Oslo

Deres ref:
Vår ref: 04/13087 - 2
Saksbehandler: MDEN
Dato: 21.12.04

Besøksadresse
Frederiks gate 3

Telefon: 22 85 96 32
Telefaks: 22 85 99 24
E-mail: mdnavdal@ukm.uio.no

**Diverse funn fra Gunnhus søndre (154/1), Modum Prestegård (28/1) og Fjeld med Henåen (105/1),
Modum k., Buskerud.**

Vi viser til tidligere kontakt og sender vedlagt katalogtekstene til C.53619/1-3, C.53621/1-2 og C.53562.
Vedlagt følger også bilder, katalogtekst og kopi av brev til grunneiere der C.53620 og C.53622 ble
funnet.

Vi vil benytte anledningen til å takke for at du bidro til at vi ble oppmerksomme på disse gjenstandene.

Vennlig hilsen

Ellen Høigård Hofseth
Seksjonsleder

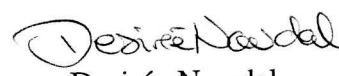
Desirée Nævdal
Museumskonsulent

Kopi: Buskerud fylkeskommune, Kulturavdelingen, Fylkeshuset, 3020 Drammen
Olav Sørensen, Badev. 3370 Vikersund

University Museum of Cultural Heritage
University of Oslo

C53619/1-3

Løsfunn fra Jernalder fra GUNNHUS SØNDRE av GUNNHUS (154 /1) MODUM K.
BUSKERUD

1) **Ukjent** av glass. Kan være fragment av gjenstand ev. ubearbeidet materiale til produksjon. Den firkantede koboltblå glassbiten er 0,7 cm tykk, med brudd på alle sidene, hvorav det ene bruddet er nyere. Stl: 2,9 cm.

Mål: Stl: 2,1 cm.

Vekt: 2,1

2) **Ukjent** av glass. Fragmentet er sintret. Grå overflate med tydlige flekker av rød farge.

Mål: Stl: 2, cm.

Vekt: 2,0 gr

3) **Ukjent** av glass. Fragmentet er sintret. Svart, glassaktig overside og ruglet jordfarget underside med et tydelig hvit, glassaktig spett i en fordypning i flaten.

Mål: Stl: 0,4 cm.

Vekt: 40,8 gr

Funnomstendighet: Åkervandring Det var flere kullflak samt en stor stein i nærheten av funnstedet. Olav Sørensen har på et tidligere tidspunkt tatt ut kullprøver i den oppløyde marka og fått datering: 130-400 e Kr. Se også fornminne ID: 002310 og 002306, samt C.29073-29075.

Orienteringsoppgave: Ca 400 m VSV for tunet på 154/ (Nyhus). På åker opp mot skogen og rett Ø for RV 280.

Kartreferanse/-KOORDINATER: ØK, CF 047-5-2

Funnet av: Olav Sørensen, Badeveien, 3370 Vikersund 2000

Saksnr. 04/13087

C53562

Løsfunn fra FJELD av FJELD MED HENÅEN (105 /1) MODUM K. BUSKERUD

Brynefragment av lys skifer som opprinnelig har vært ca 1,2 cm tykt. Flere bruddflater gjør det vanskelig å se opprinnelig form.

Mål: L: 5,2 cm. B: 2,8 cm. T: 1, cm.

Vekt: 15,5

Funnomstendighet: Overflatesøk Funnet ble gjort under overflatesøk på åker der det tidligere var funnet spinnehjul av type R 434 (C31913).

Orienteringsoppgave: Kartavmerkningen er omtrentlig.

Kartreferanse/-KOORDINATER: ØK, CH 048-5-3 *Projeksjon:* NGO1948 Gauss-K; Akse 3 N:
226727 Ø: -37925

Funnet av: Olav Sørensen, Badeveien, 3370 Vikersund 2001

C53621/1-2

**Løsfunn fra Steinalder/Jernalder/Middelalder fra HEGGEN av MODUM PRESTEGÅRD
(28/1) MODUM K. BUSKERUD**

1) Slipeplate

Fragment av slipeplate, avbrudt på to sider. Begge flatesider har betydelige slipespor. Det samme gjelder den bevarte endekanten

Mål: L: 16,5 cm. B: 15,8 cm. T: 2,1 cm.

2) Slipeplate av skifer

Fragment av slipeplate, avbrudt på tresider. Begge flatesider har betydelige slipespor. Det samme gjelder den bevarte endekanten

Mål: L: 13,7 cm. B: 7,3 cm. T: 1,5 cm.

Vekt: 246 g

Funnomstendighet: Funnet av Olav Sørensen under overflatesøk i pløyd åker, mai 2000.

Orienteringsoppgave: På det søndre jordet mot Sponebekken, ca 100 meter vest for toalettene og hvilerommet for kirkegårdsarbeiderne.

Kartreferanse/-KOORDINATER: ØK, CG 046-5-4

Funnet av: Olav Sørensen, Badeveien, 3370 Vikersund 2000