



Vår saksbehandler
Else Høyer Tangen, tlf 32 80 86 62

Vår dato
08.12.2006

Deres dato
22.11.2006

Vår referanse
06/00566-6
714.

Deres referanse

Trygge Barnehager as

Postboks 420
5501 HAUGESUND

KULTURHISTORISK MUSEUM Universitetet i Oslo	
Saksb. Ligu	Kopi 1 8 DES. 2006
Ark: 0623-88	
Saksnr. 06/16514	Dok.nr.: 1

Kjemperud barnehage / Kjemperudmya - del av gnr 88 bnr 92 i Modum - reguleringsplan - Rapport fra kulturminneregistreringer

Ovennevnte planområde er nå arkeologisk registrert. Det ble ikke funnet automatisk fredete kulturminner. Vi har derfor ingen merknader til planen.

Vi minner likevel om at dersom det framkommer automatisk fredete kulturminner i forbindelse med anleggsarbeid eller annen virksomhet i planområdet, må arbeidet straks stanses og utviklingsavdelingen i fylkeskommunen varsles, jmf. kulturminneloven §8, 2.

I forbindelse med registreringen ble det totalt brukt 15 arbeidstimer, inkl. kjøring, for- og etterarbeid. Faktura på til sammen kr 9.000,- (15 timer a kr 600,-) vil bli sendt fra regnskapsseksjonen snarest.

Med hilsen

Åse Klundelien e f
fylkeskultursjef

Else Høyer Tangen
saksbehandler

Vedlegg:

1 Arkeologisk rapport

Kopi til:

Arkitektkontoret Brekke Helgeland Brekke AS	Postboks 29, 5501 HAUGESUND
Buskerud Kommunerevisjon IKS	Postboks 4197, 3005 DRAMMEN
Fylkesmannen i Buskerud	Postboks 1604, 3007 DRAMMEN
Kulturhistorisk museum, Universitetet i Oslo	Postboks 6762 St.Olavspl., 0130 OSLO
Modum kommune	Postboks 38, 3371 VIKERSUND
Statens vegvesen Region Sør	Serviceboks 723, 4808 ARENDAL

Lisbeth Kaas Ambrosen Utviklingsavdelingen

POST ADRESSERES TIL AVDELINGEN - IKKE TIL ENKELTPERSONER

Postadresse
BUSKERUD FYLKESKOMMUNE
Fylkeshuset
N-3020 Drammen

Besøksadresse
Hauges gate 89
E-postadresse
Postmottak@bfk.no

Telefon
32 80 85 00
Internett
www.bfk.no

Telefaks
32808676

Bankkonto
2200.07.13523
Foretaksregistre
NO 964 951 373

BUSKERUD FYLKESKOMMUNE



Utviklingsavdelingen

KULTURHISTORISK REGISTRERING

Modum kommune Kjemperud Barnehage

GNR.88, BNR. 92

SAKSNR: 06/00566



BUSKERUD FYLKESKOMMUNE



Utviklingsavdelingen

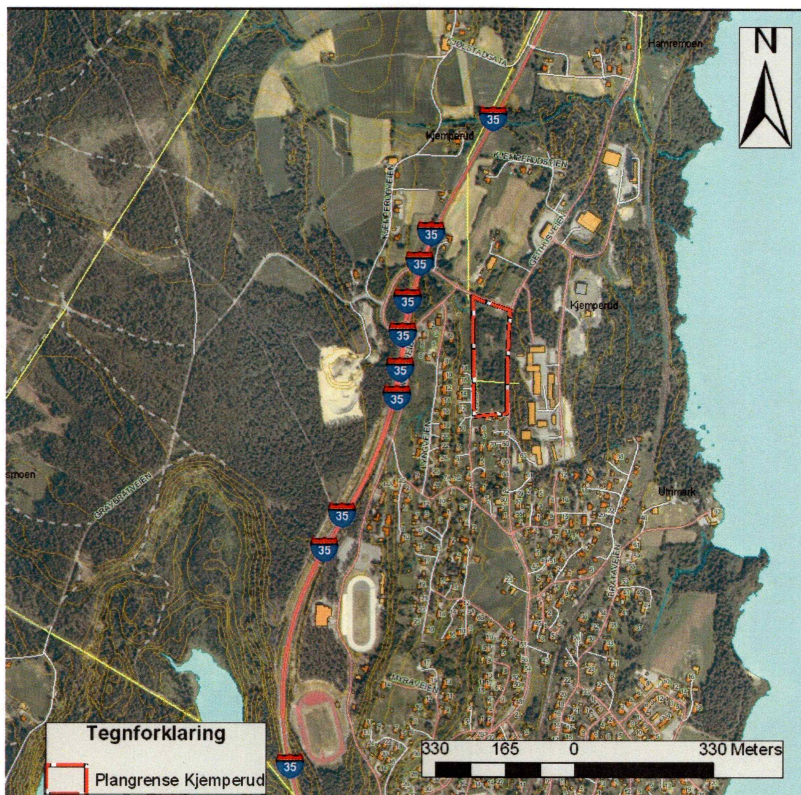

Kart 1. Viser planområdet for Kjemperud barnehage ut fra rv. 35 retning Hønefoss.

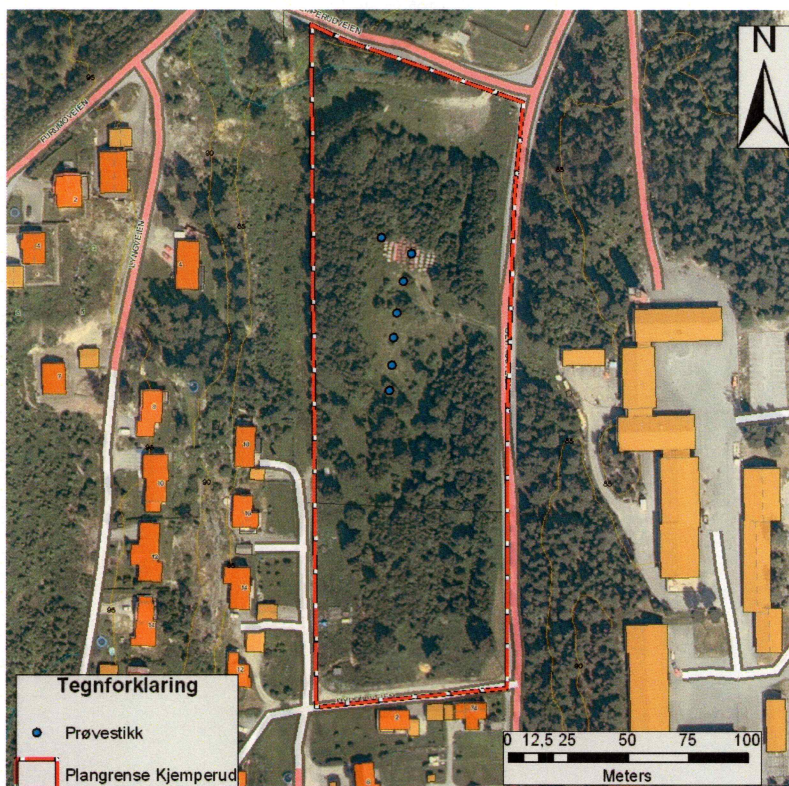

Kart 2. Viser planområdet for Kjemperud barnehage i detalj, med utlagte prøvestikk.

RAPPORT FRA KULTURHISTORISK BEFARING/REGISTRERING

Kommune:		Modum	
Gardsnavn:		Kjemperud barnehage	
Gardsnummer:		88	
Bruksnummer:		92	
Kartreferanse		CG046-5-3	
Tiltakshaver:		Trygge barnehager A/S ^v /Tor-Hasse Paulsen	
Adresse:		Karenslyst allè 9B, 0278, Oslo	
Navn på sak:		Reguleringsarbeid på Skavanger flyplass	
Saksnummer:		06/00423	
Prosjektnummer:			
Registrering utført:	30/11. 2006	Ved:	Bjørn Christian Edvardsen
Rapport utført:	4/12.2006	Ved:	Bjørn Christian Edvardsen
Autom. fredete kulturminner i området: Ingen			Registreringsnummer
Nyere tids kulturminner i området: Ingen			
Fotodokumentasjon:		XXX-XXX	
Faglige konklusjoner:			
<input checked="" type="checkbox"/> Planen er trolig ikke i konflikt med kulturminner.			
Automatisk fredete kulturminner		Nyere tids kulturminner	
<input type="checkbox"/>	Planen er i konflikt	<input type="checkbox"/>	Planen er i konflikt
<input type="checkbox"/>	Ingen synlige, potensiale under bakken	<input type="checkbox"/>	Ikke påvist til nå, nærmere arkivsjekk påkreves
<input type="checkbox"/>	Ikke vurdert	<input type="checkbox"/>	Ikke vurdert
Videre saksgang (for saksbehandler):			
Registreringer		Merknader	
<input type="checkbox"/>	Videre reg. ikke nødvendig	<input type="checkbox"/>	Ingen merknad
<input type="checkbox"/>	Videre reg. nødvendig	<input type="checkbox"/>	Tilråd spesialområde
<input type="checkbox"/>	Reg. fullført	<input type="checkbox"/>	Tilråd dispensasjon
<input type="checkbox"/>		<input type="checkbox"/>	Foreløpig uavklart
Merknader:			

BAKGRUNN FOR PLANEN:

Undersøkelsen/registreringen ble gjennomført da tiltakshaver, Trygge Barnehager a/s V/ Tor-Hasse Paulsen, ønsker å regulere deler av det aktuelle området til barnehage, parkering og friområde med tilhørende anlegg. Ifølge reguleringsplanen vil det legges vekt på løsninger som er tilpasset landskap, miljøforhold og sanitæranlegg.

Det er tidligere ikke registrert automatisk fredete kulturminner innenfor planområdet (kart 1 og 2). Siden registreringer foretatt i forbindelse med utarbeidelse av økonomisk kartverk ofte er mangelfulle og det er tidligere gjort funn av automatisk fredete kulturminner lengre vest og nord for området, ble planområdet betraktet som et område med et visst funnpotensial. En kulturminneregistrering var derfor nødvendig for å avklare områdets videre potensial for automatisk fredete kulturminner.

Formålet med registreringen var å undersøke forholdet mellom planområdet og eventuelle automatiske fredete kulturminner, jf § 9 i kulturminneloven av 9. juni 1978.

OMRÅDET

Planområdet er lokalisert i Modum kommune omtrentlig 2 kilometer nord for brua over Kattfoss på østsiden av rv. 35 retning Hønefoss. Planområdet ble grovt estimert til omtrentlig 30 mål i flatareal. Området er en stor flate bestående av våtmarksområder, småskog og rydda flater. I vest og øst for planområdet gjør bergrygger seg gjeldene. Vest for planområdet er det i dag et boligområde, mens øst for planområdet er det industri/næringsvirksomhetsområde. Mot sør avgrenses planområdet av Myrullvn (boligområde) og mot nord er det avgrensa av kjemperudveien (kart 2)

Området virker tidligere å ha vært brukt som jordbruksland, da pløyespor etter traktorpløying kunne påvises i planområdets nordligste del. En del forstyrrelser i form av drengrofter/kabelgrofter ble også påvist. De sørligste delene av området framsto som myr og våttmarkområder med bløte grunnforhold. Et søk i den norske gårdsnavndatabasen, Dokpro, ga ingen resultater som kunne kaste lys over aktivitet på området som skriver seg bak i tid.



Bilde 1. Viser planområdets nordvestre hjørne.



Bilde 2. Viser flata område for prøvestikk midt i planområdet.

STRATEGI OG METODE

Som primær metode ble visuell overflaterregistrering utført. Metoden innebærer at området blir visuelt undersøkt etter automatisk fredete kulturminner som er synlige i terrenget. Kulturminner man her er på jakt etter vil eksempelvis være kullgroper, jernvinner, tufter, fangstanlegg, gravhauger/røyser og lignende.. Det skulle og her prøvestikkes etter steinalder lokaliteter om topografiske forhold til rette lå for dette. Metoden innebærer at prøveruter a 40 x 40 cm blir grav gjennom matjordlaget og ned til steril grunn, slik at man kan forta en kontroll av undergrunnsmassene etter spor av automatisk fredete kulturminner som ikke er synlige på markoverflaten. Kulturminnene det her er snakk om er bosetningsspor i form av strukturer som stolpehull, kokegroper, veggriller, ildsteder og lignende. Videre kan man avdekke dyrkningsspor, flatmarksgraver, samt påvise generelle aktivitetsområder ved hjelp av denne metoden. Eventuelle funn ble målt inn med GPS og fotodokumentert.

DELTAGERE OG TIDSRUM

Undersøkelsen ble gjennomført i tidsrommet torsdag 30.11.2006. Totalt ble det brukt 15 timer på undersøkelse av saken inkludert kjøring, for- og etterarbeid. Undersøkelsen ble utført av undertegnede.

UNDERSØKELSEN FORLØP & RESULTATER

Området ble systematisk gjennomgått for automatisk fredete kulturminner. På grunn av planområdets størrelse og topografi ble det under planområdet gjennomgått to ganger. Dette ble gjort med tanke på å få kontroll og oversikt over moderne forstyrrelser innenfor området. Planområdet ble gjennomgått ved å gå sløyfer henholdsvis fra øst mot vest, slik at man i en

viss grad fulgte de topografiske forholdene i området. Midt i planområdet ble det lagt ut 7 prøvestikk for å sjekke grunnforholdene og for å se etter automatisk fredete kulturminner som eldre dyrkningsfaser og aktivitetsområder (kart 2, bilde 2 og 3). Denne flata ble valgt da den lå på en liten forhøyning og var forholdsvis tørr i forhold til resten av området.

Grunnforholdene her besto av en lysgrå og helt uniform sandmasse som framsto som mulig påfylt masse (bilde 3). Prøvestikkene var mellom 50 og 70 cm dype, uten å komme igjennom dette laget. Det kunne ikke påvises noen spor etter tidligere aktivitet i dette laget heller.



Bilde 3. Viser prøvestikk 1 og den lysgrå uniforme sandmassen.

RESULTATER

Gjennomgangen av planområdet medførte ikke funn av automatisk fredete kulturminner. Både den visuelle overflateregistreringen og prøvestikkingen etter steinalderlokaliteter ved var negativ. Det kunne heller ikke spores eldre dyrkningsspor inne på området.



Bilde 4. Nordøstre delen av flata for prøvestikk.



Bilde 5. Planområdets østre side mot Myrullveien.

KONKLUSJON

INGEN KULTURMINNER

Hele området ble grundig befart jf § 9 i kulturminneloven av 9. juni 1978 uten å avdekke nye automatisk fredete kulturminner.

BUSKERUD FYLKESKOMMUNE 04.12.2006

.....Bjørn Christian Edvardsen....

Feltleder