

| | | | |
|---|--|---|--|
| Universitets Oldsaksamling Fredriks gate 2 0164 OSLO 1 Sentralbord (02) 416300 | Aks nr80 | Registrert av <u>Olav Sørensen</u> 0808 01 | |
| | Adresse: <u>Badev.3370 Vikersund</u> | | |
| I samband med (funn) | Spinnehjul, kleber. | | |
| Gårdsnavn og bruksnummer | Åsmundrud, gnr 84/ 4. | | |
| Kirkesogn (s), prestegjeld (p), kommune (k), fylke: | Heggen, Modum , Buskerud | | |
| Finnerens navn | Magne Løiten | | |
| Finnerens adresse | 3350 Prestfoss | | |
| Grunneierens navn | Knut Henning Løiten | | |
| Grunneierens adresse | 3350 Prestfoss | | |
| Har funnstedet noe særlig navn | Nei.. | | |
| Hva slags mark og lende (åker, hage, skog, ur, strand, vann eller lignende) | Åker | | |
| Var der | <input type="checkbox"/> Sandjord | <input type="checkbox"/> Myrjord | <input checked="" type="checkbox"/> Leirjord |
| | Sett kryss ved det som passer | | |
| Hvor ligger det i forhold til gården (omtrentlig avstand og retning) | Ca 250 m S for husa på eiendommen. Se ellers vedlagt kart. | | |
| Hvis dette ikke passer angi funnstedet ut fra faste terrengmerker. | | | |
| Hvor dypt lå det? | Ca 0,20 m | Høyde over havet | ca 150m |
| Under hva slags arbeid? | Nydyrking. | Når ? | ca 1980 |
| Ble det sett annet av interesse (trekull, bein, aske, steinheller?) | Nei | | |
| Andre opplysninger (tidligere funn på stedet, spor, sagn eller tradisjon etter gammel bosetning) | Nei. | | |
| Dersom det ikke er plass nok, bruk baksiden eller nytt ark. | | | |
| Returneres Universitets Oldsaksamling Fredriksgate 2, 0164 OSLO 1 | | | |

ARKIV

| | |
|---|---------------|
| KULTURHISTORISK MUSEUM Universitetet i Oslo | |
| Saksb. MOEN | - 2 NOV. 2004 |
| Ark: | 0626-84 |
| Saksnr. 04/11178 | Dok.nr.: 1 |

Mål;

Radius: maks. 1,75- min 1,50 cm

Tykkelse ; ca 1,30 cm

Hull; maks ca 1,18 cm (underside) min. ca 1,10 cm (overside)

Vekt ; 36 g.

Beskrivelse; Spinnehjul av kleber med konveks overside og konkav underside.

Undersiden er i tillegg til å være konveks også en nærmest kvadratisk fordypning særlig tydelig på to av sidene. Sidekantene er ca 2,6 cm .

Oversiden har noe avskalling på en kant, samt to markerte spor ut mot kanten.

Det er spredte sotrester på oversiden, mens undersiden, med unntak av ytterkanten, har et sammenhengende sotlag.

Funnstedet er ikke på eller i umiddelbar nærhet av noe historisk kjent gårdstun.

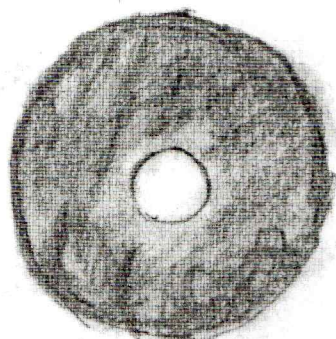
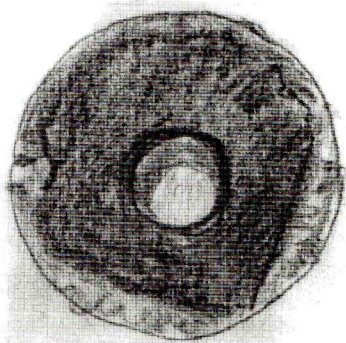

Målestokk 1:1

M.P.O.S. 2001





Spinne kjül

Fünnet på Åsmündrüd

gnc. 84. bnc. 4, i Mosim



