



Modum kommune

Postboks 38
3371 VIKERSUND

KULTURHISTORISK MUSEUM		Universitetet i Oslo	
Saksh.	116U	20 DES. 2005	Kopi
Ark.	10625-89		
Sakem.	05/21646	Dok.nr.	1

Tveføtrud gnr 83 bnr 1- nydyrkning - Rapport fra kulturminneregistreringer

Ovennevnte planområde er nå arkeologisk registrert. Det ble ikke funnet automatisk fredete kulturminner. Vi har derfor ingen merknader til planen.

Vi minner likevel om at dersom det framkommer automatisk fredete kulturminner i forbindelse med anleggsarbeid eller annen virksomhet i planområdet, må arbeidet straks stanses og utviklingsavdelingen i fylkeskommunen varsles, jmf. kulturminneloven §8, 2.

I forbindelse med registreringen ble det totalt brukt 4 arbeidstimer, inkl. kjøring, for- og etterarbeid. Faktura på til sammen kr 2.320,- (4 timer a kr 580,-) vil bli sendt fra regnskapsseksjonen snarest.

Med hilsen

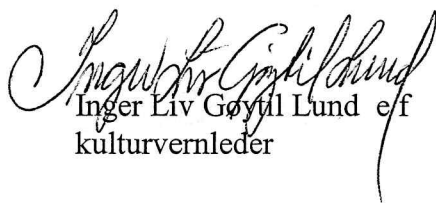
Inger Liv Gøytul Lund e/f
kulturvernleder

Else Høyér Tangen
saksbehandler

Vedlegg:

1 Arkeologisk rapport

Kopi til:

Buskerud Kommunerevisjon IKS

Fylkesmannen i Buskerud

Kulturhistorisk museum, Universitetet i Oslo

Postboks 4197, 3005 DRAMMEN

Postboks 1604, 3007 DRAMMEN

Postboks 6762 St.Olavspl., 0130 OSLO

Lisbeth Kaas Ambrosen Utviklingsavdelingen

POST ADRESSERES TIL AVDELINGEN - IKKE TIL ENKELTPERSONER

Postadresse
BUSKERUD FYLKESKOMMUNE
Fylkeshuset
N-3020 Drammen

Besøksadresse
Hauges gate 89
E-postadresse
Postmottak@bfk.no

Telefon
32 80 85 00
Internett
www.bfk.no

Telefaks
32808676

Bankkonto
2200.07.13523
Foretaksregistre
NO 964 951 373

RAPPORT FRA ARKEOLOGISK REGISTRERING

Fylke	Buskerud
Kommune	Modum
Gnr/Bnr, Navn	83/1 Tveføtrud
Saksnr.	03/3318-11
Gjelder	Arkeologisk registrering i forbindelse med søknad om nydyrking
Kartreferanse	ØK kart: CG047-5-4
Utført dato	24.11.2005
Utført av	Lars Groseth, arkeolog Utviklingsavdelingen

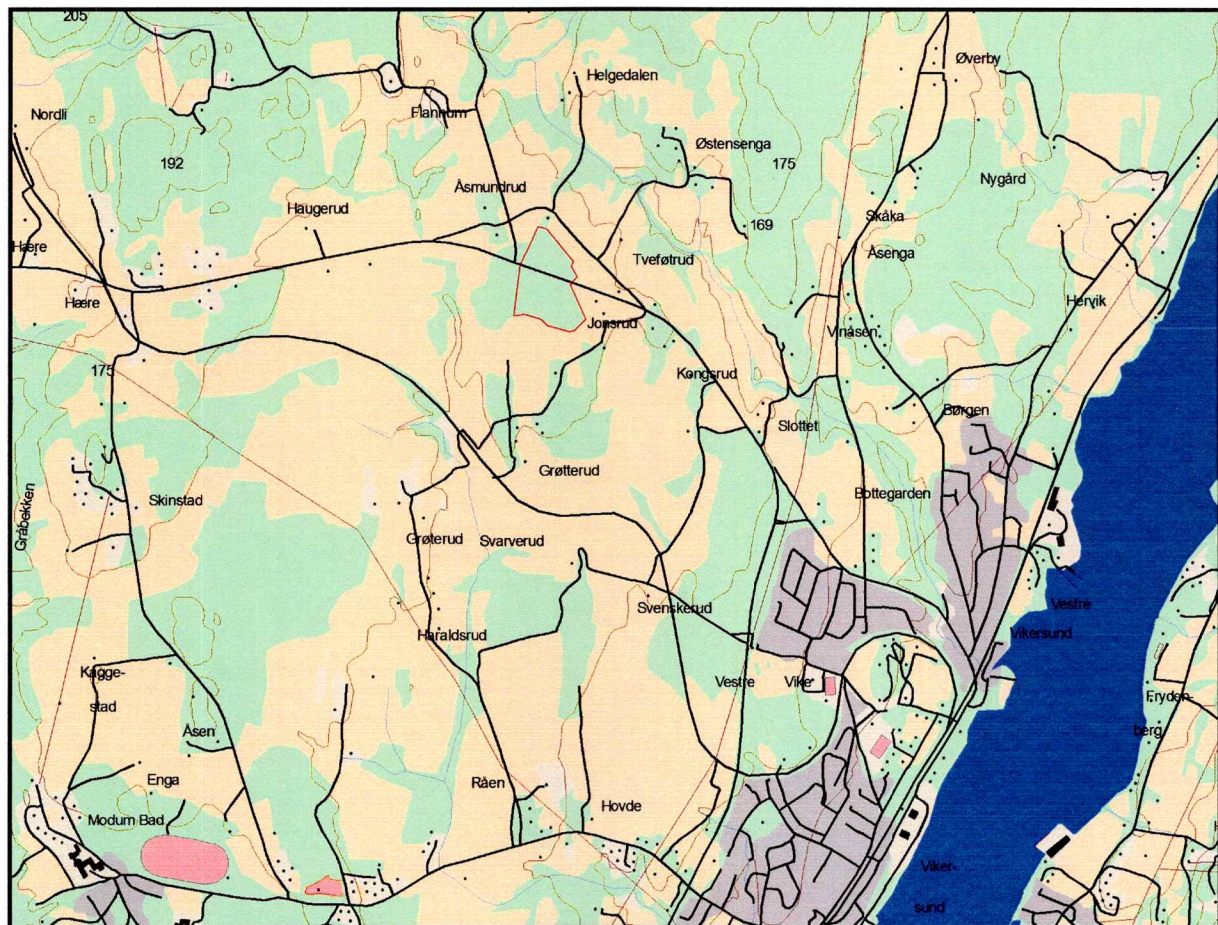

Oversiktskart. Nydyringsområdet markert med rødt avgrensning.

Formål og bakgrunn for undersøkelsen

I forbindelse med søknad om nydyrking på del av 83/1, Tveføtrud i Modum kommune, ble det foretatt en arkeologisk registrering av området for å avklare om tiltaket vil berøre automatisk fredete kulturminner.

Bemanning og tidsbruk

Registreringen ble gjennomført av Lars Groseth. Det ble brukt 2 timer i felt inkludert kjøring, 1 time til forarbeid og 1 time til etterarbeid, til sammen 4 timer.

Tidligere arkeologiske registreringer

Det er ikke registrert kulturminner innenfor området tidligere. Nord for det aktuelle området, på Østenengen, 82/1, ligger det 6 gravhauger. På denne gården er det også funnet to større steiner med slipespor. Slipesporene er mest sannsynlig framkommet ved at bergartsøkser har blitt slipt på disse steinene. Disse steinene ble levert til Modums Blaafarveværk og lå der i flere år, men ble innbrakt til Kulturhistorisk Museum i Oslo i 2004. Det er også funnet en bergartsøks med skafthull på gården, et vevlodd og et fragment av en bryne.

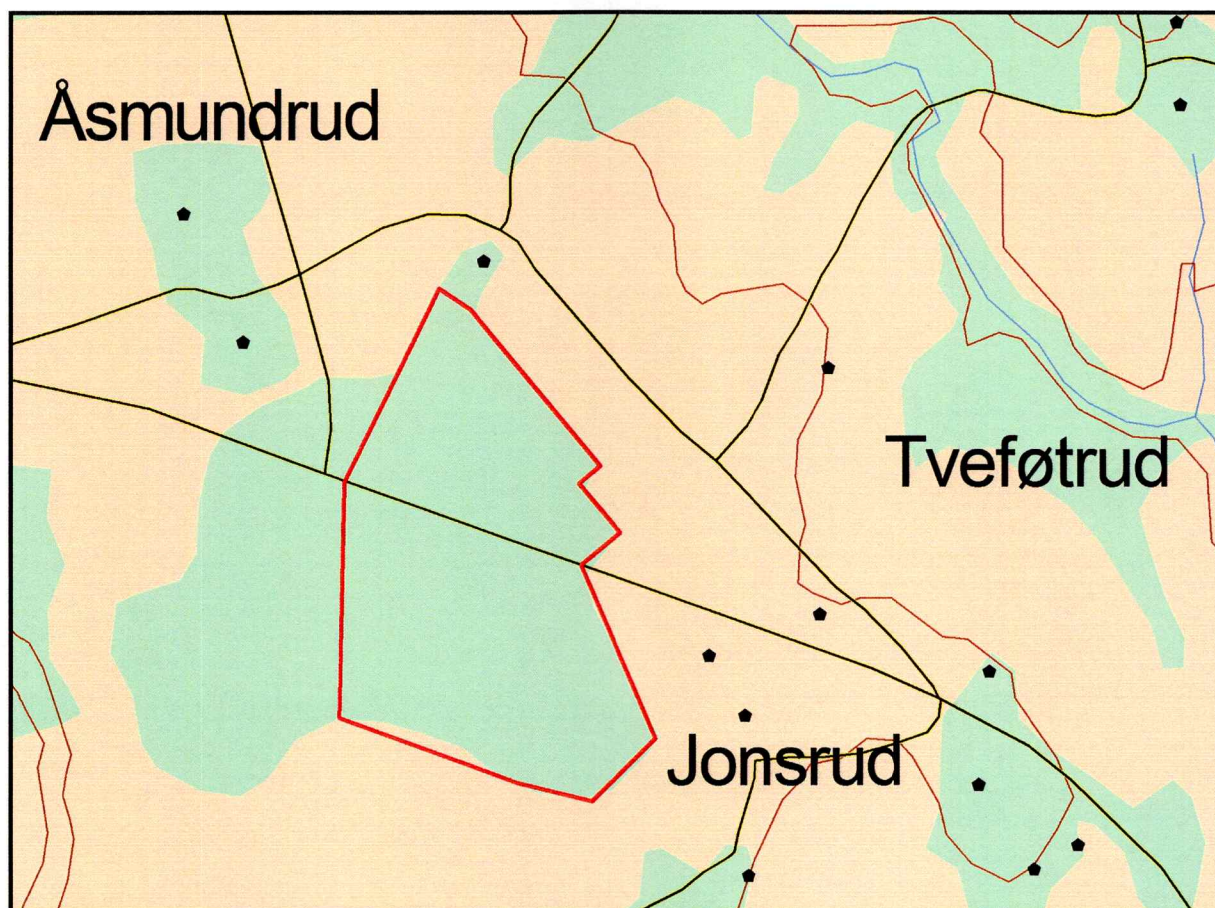

Nydyringsområdet innenfor den røde markeringen.

Områdebeskrivelse

Området ligger SV for gårdstunet, og hvor riksvei 280 skjærer igjennom nydyrkingsområdet. Terrenget er flatt, og det fuktig i storparten av området. Ved registreringen var trærne felt (for det meste gran), mens det lå mye kvist igjen som gjorde det vanskelig å se bakken.

Metode

Det ble sett etter kulturminner som er synlige på markoverflaten.

Registreringer/observasjoner

Det ble ikke registrert automatisk fredete eller nyere tids kulturminner innenfor planområdet.

Lars Groseth