

Universitets Oldsaksamling Fredriks gate 2 0164 OSLO 1 Sentralbord (02) 416300	Aks.nr 16	Registrert av <u>Olav Sørensen</u>	
	Adresse: <u>Badev.3370 Vikersund</u>		
I samband med (funn)	Steinøks, del av (nakke)		
Gårdsnavn og bruksnr.	Hære gnr 75 br.nr 5		
Kirkesogn (s), prestegjeld (p), kommune (k), fylke:	Heggen, Modum, Buskerud		
Finnerens navn	Thor Gulbrandsen		
Finnerens adresse	Hære 337 Vikersund		
Grunneierens navn	Hanne Gulbrandsen Lobben		
Grunneierens adresse	Hære, 3370 Vikersund		
Har funnstedet noe særlig navn			
Hva slags mark og lende (åker, hage, skog, ur, strand, vann eller lignende)	Funnet ved en pilar på gårdens låve (Tømmerlåve bygd i forrige århundre.) Nærmere funnsted kan vanskelig anngis, bortsett fra at den sansynligvis er fra gårdens innmark.		
Var der	<input checked="" type="checkbox"/> Sandjord	<input type="checkbox"/> Myrjord	<input checked="" type="checkbox"/> X Leirjord
	Sett kryss ved det som passer		
Hvor ligger det i forhold til gården (omtrentlig avstand og retning)	Se ovenfor		
Hvis dette ikke passer angi funnstedet ut fra faste terrengmerker (vann, nut, vei, berghammer, trigonometrisk punkt eller lignende)			
Hvor dypt lå det?	-	Høyde over havet ca.	165m
Under hva slags arbeid?	.	Når?	
Ble det sett annet av interesse (trekull, bein, aske, steinheller?)	Nei.		
Andre opplysninger (tidligere funn på stedet, spor, sagn eller tradisjon etter gammel bosetning)	Det er ytterligere tre fornminner på gården (Se aks.nr 17-19) .		

Dersom det ikke er plass nok, bruk baksiden eller nytt ark.

Returneres Universitets Oldsaksamling
Fredriksgate 2, 0164 OSLO 1

Universitetets oldsakssamling s.2.

ARKIV

INSTITUTT FOR ARKEOLOGI, KUNSTHISTORIE OG NUMISMATIKK Universitetet i Oslo	
Saksb.: HGL	Kopi: 15 DES 1998
Ark.: 0623 - 75	
Saksnr.: 98/777	Dok. nr.: 1

Mål ;Lengde ;4,74 cm Tykkelse ;T1 (Ved nakken);4,3 cm ,T2 ;(Over skafthullet)
Tykkelse sidevegger; Ty1; 1.55 cm ,Ty2;2.0 cm,
Skafthull ,diameter 2,3 cm.Steintype ;Bergart(Finkornet sandstein)Overflaten viser tydelige
spor av prikkhogging. Øksenakken har kraftige slitespor.
Se forøvrig foto og målsatt tegning.

FYLKE:Buskerud

KOMMUNE; Modum

FORNM.NR;16

GNR\GÅRD75 Hære

BR.NR\BRUK br.nr5

FLYFOTO:—

LOKALITET Gårdens innmark.

ØK-KART ,CG 047.3.(-43.000 / 221.5000Se vedlagt kart.Funnsted avm.med I på kartet)

FØRNMINNETS ART; Løsfunn ;Nakke av steinøks

HENV.TIL ANNET DOK;;R755

EIER;Hanne Gulbrandsen Lobben

BRUKER; D.s.

REG.AV; Olav Sørensen 200398

KONTR.AV;

TERRENGETS ART Jordbrukslandskap m.dyrket mark.Mot sør og vest skrånende terreng.Mot øst flatere jorder. Mot nord bergkoller og skog.Utsyn mot vest til Skuterudåsen ,mot nordvest til Norefjell,og ellers til nabogårdene Holeog Skretteberg. Den gamle ferdselsveien til Hallingdal gikk gjennom tunet ,og delte seg der med en bygdevei /vintervei sørover til Brones og Geithus..

ORIENTERING;Øksenakken er funnet under låven på eiendommen,lagt inntil en pilar .Låven ligger i tunets nordvestende og er bygd i forrige århundre.

SPESIALKART;

UTSTREKNING;

FORNMINNEBESKRIVELSE Se R755a;

Finner;Thor Gulbrandsen ,far av nåværende eier .

Gnr. F5 br. nr 5 Høire.

Eier: Hanne Gulbrandsen Robber.

Nakke av steinprel bergart.

Mål. $H = 4.74 \text{ cm}$.

$T_1 = 4.3 \text{ cm}$

$T_2 = 3.85 \text{ cm}$.

$T_{y1} = 1.55 \text{ cm}$.

$T_{y1} = 1.55 \text{ cm}$

$T_{y2} = 2.0 \text{ cm}$.

$D(\text{skofthull}): 2.3 \text{ cm}$.

Steintype: Bergart
(hard sandstein)

Tydelige spor av pøkkhogging.

Svært tydelige slite spor på
begge sider av nakke.

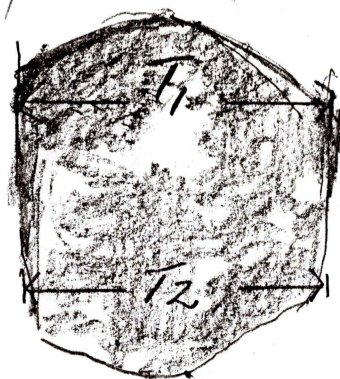
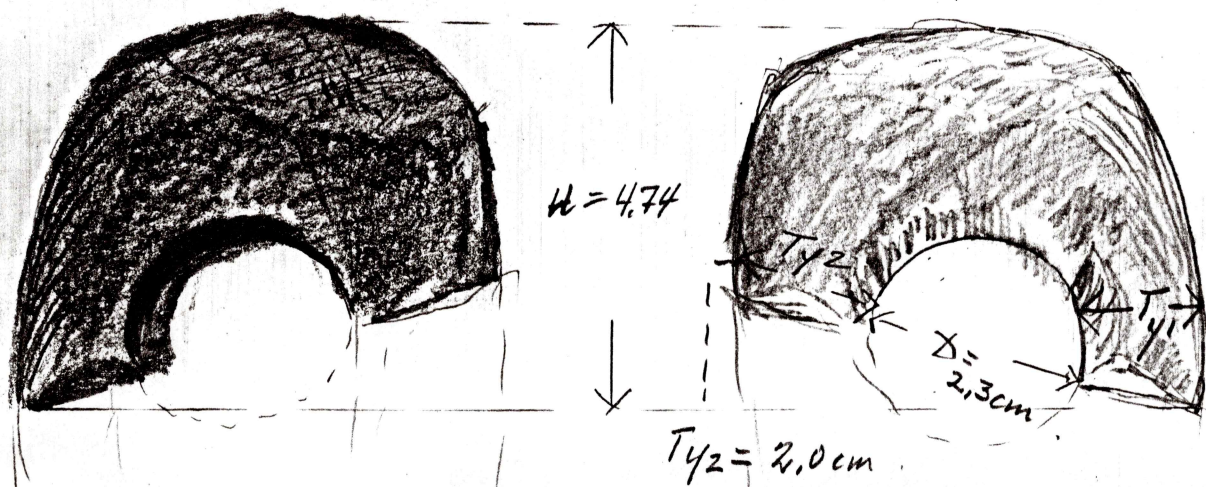

Sidesnett.

$T_1 = 4.3 \text{ cm}$

$T_2 = 3.85 \text{ cm}$.

CG 047-3

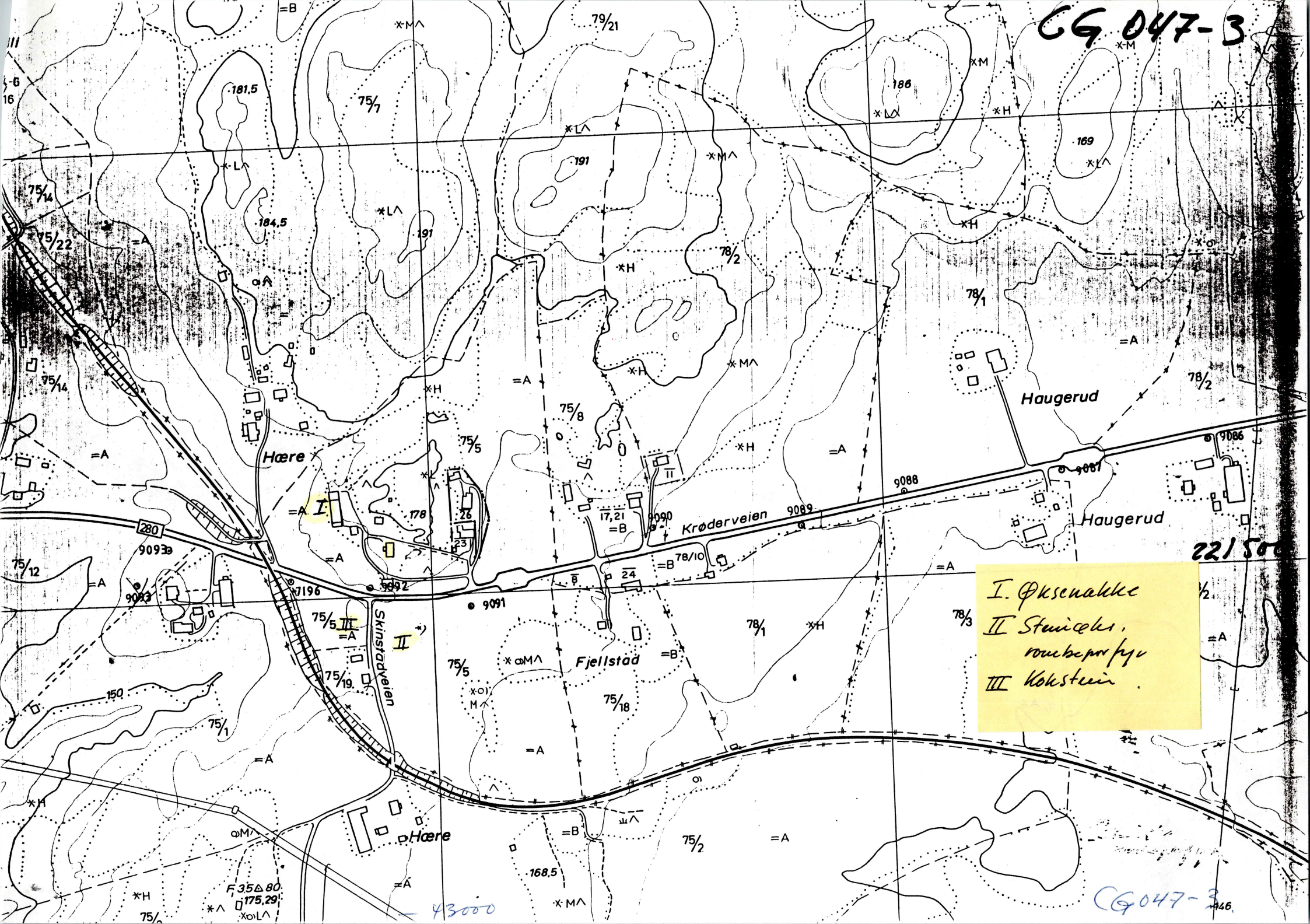

I. Øksenakke
II. Steinene, runde profye
III. Koksstein

221500

43000

CG 047-3 46

AKS NR 16

HERE 75/1
(Ther Gullvandsen)
Hanne G. Lovh
Del av steningen.

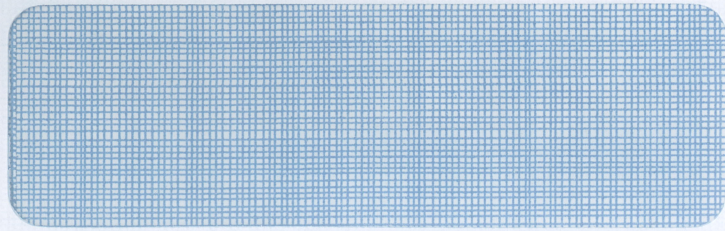

Vedlegg 1-4 / Tilhører
Sak: 98/7771-1



MODUM
KOMMUNE



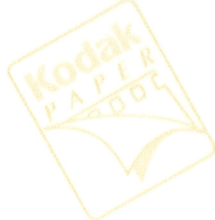

Vedlegg ¹ / Tilhører
S. 98/7771-1





Kodak
Royal
PAPER



Kodak
Royal
PAPER

Kodak
Royal
PAPER



Kodak
Royal
PAPER



Vedlegg 2 / Tilhører
Snr. 98/7771-1



Vedlegg 3 / Tilhører
Sak: 98/7771-1

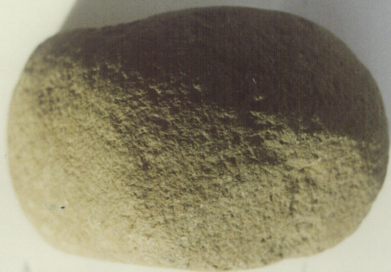



Vedlegg 4 / Tilhøror
Sak: 98/7771-7



Universitets Oldsaksamling Fredriks gate 2 0164 OSLO 1 Sentralbord (02) 416300	Aks.nr 18	Registrert av <u>Olav Sørensen</u>	
	Adresse: <u>Badev.3370 Vikersund</u>		
I samband med (funn)	Kokestein		
Gårdsnavn og bruksnr.	Hære gnr 75 br.nr 5		
Kirkesogn (s), prestegjeld (p), kommune (k), fylke:	Heggen , Modum ,Buskerud		
Finnerens navn	Gustav Hære		
Finnerens adresse	Tidligere eier, nåværende eiers oldefar.		
Grunneierens navn	Hanne Gulbrandsen Lobben		
Grunneierens adresse	Hære ,3370 Vikersund		
Har funnstedet noe særlig navn			
Hva slags mark og lende (åker, hage, skog, ur, strand, vann eller lignende)	Funnet på gårdens innmark (åker)ca 80 m sør for gårdens østre våningshus og vest for veien fra Hære til Skinstad.		
Var der	<input checked="" type="checkbox"/> Sandjord	<input type="checkbox"/> Myrjord	<input checked="" type="checkbox"/> X Leirjord
	Sett kryss ved det som passer		
Hvor ligger det i forhold til gården (omtrentlig avstand og retning)	Se ovenfor og markering på vedlagt kart (III).		
Hvis dette ikke passer angi funnstedet ut fra faste terrengmerker (vann, nut, vei, berghammer, trigonometrisk punkt eller lignende)			
Hvor dypt lå det?	I pløedybde	Høyde over havet ca.	165m
Under hva slags arbeid?	Onnearbeid	Når?	Før 1930
Ble det sett annet av interesse (trekull, bein, aske, steinheller?)			
Andre opplysninger (tidligere funn på stedet, spor, sagn eller tradisjon etter gammel bosetning)	Det er ytterligere tre fornminner på gården (Se aks.nr 16,17og19) Den gamle gårdsklyngen på Hære lå langs veien sørover fra tunet på bruk 5 til nåværende bro over jernbanen.Funnstedet er dermed i det gamle tunområdet..		
Dersom det ikke er plass nok, bruk baksiden eller nytt ark.			
Returneres Universitets Oldsaksamling Fredriksgate 2, 0164 OSLO 1			

Universitetets oldsakssamling s.2.

ARKIV

INST. FOR ARKEOLOGI, KUNSTHISTORIE OG MUSEUMS ETNISK Universitetet i Oslo		
Saknb.:	HGL 15 DES 1998	Kopi:
Ark.:	0623-75	
Saksnr.:	98/7771	Dok. nr.: 2

Mål; Diameter sett ovenfra ;D1 ;6,53 cm. D2; 5,95 cm .Diameter sett fra siden ;D3;6,45 cm
D4;(høyde) 5,24 cm.

BESKRIVELSE AV FUNNET;

Rund gjenstand (kokstein) av leire , formet rund og brent .Gjenstanden har et flatere parti, basis ,på en side med diameter ca 3,5.Høyden fra denne ,D4,er mindre enn de øvrige.(5,24cm. Gjenstanden har trykkmerker, mulig også fingermerker ,og er uten gjennomgående sprekkdannelser. Farge varierer fra grått til brunt og svart .Det er islett av hvite prikker i overflaren. De svarte ,men særlig de brunlige partiene er glasserte .(fettog sot-glassur)
Se ellers foto og målsatt tegning)

FYLKE:Buskerud

KOMMUNE; Modum

FORNM.NR;18

GNR\GÅRD75 Hære

BR.NR\BRUK br.nr5

FLYFOTO:—

LOKALITET Gårdens innmark.

ØK-KART ,CG 047.3.(-43.000 / 221.5000)Se vedlagt kart.markering nr III.

FØRNMINNETS ART; Kokstein

.....
HENV.TIL ANNET DOK,;R755c

EIER;Hanne Gulbrandsen Lobben

BRUKER; D.s.

REG.AV: Olav Sørensen 230398

KONTR.AV;

TERRENGETS ART Jordbrukslandskap m.dyrket mark.Mot sør og vest skrånende terreng.Mot øst flatere jorder. Mot nord bergkoller og skog.Utsyn mot vest til Skuterudåsen .mot nordvest til Norefjell.og ellers til nabogårdene Holeog Skretteberg. Den gamle ferdselsveien til Hallingdal gikk gjennom tunet ,og delte seg der med en bygdevei/ vintervei sørover til Brones og Geithus..

ORIENTERING;Koksteinen er funnet ca 80 m sør for eiendomens østre våningshus,og vest for veien fra Hære til Skinstad..

SPESIALKART;

UTSTREKNING;

FØRNMINNEBESKRIVELSE Se R755c;

Finner;Gustav Hære ,oldefar av nåværende eier..

Funnet ble gjort før 1930 i forbindelse med onnearbeid..(Opplysning gitt av Ottar Hære ,sønn av finneren. O.H født 1925.).

Beskrivelse av gjenstanden; Se R 755c.

z

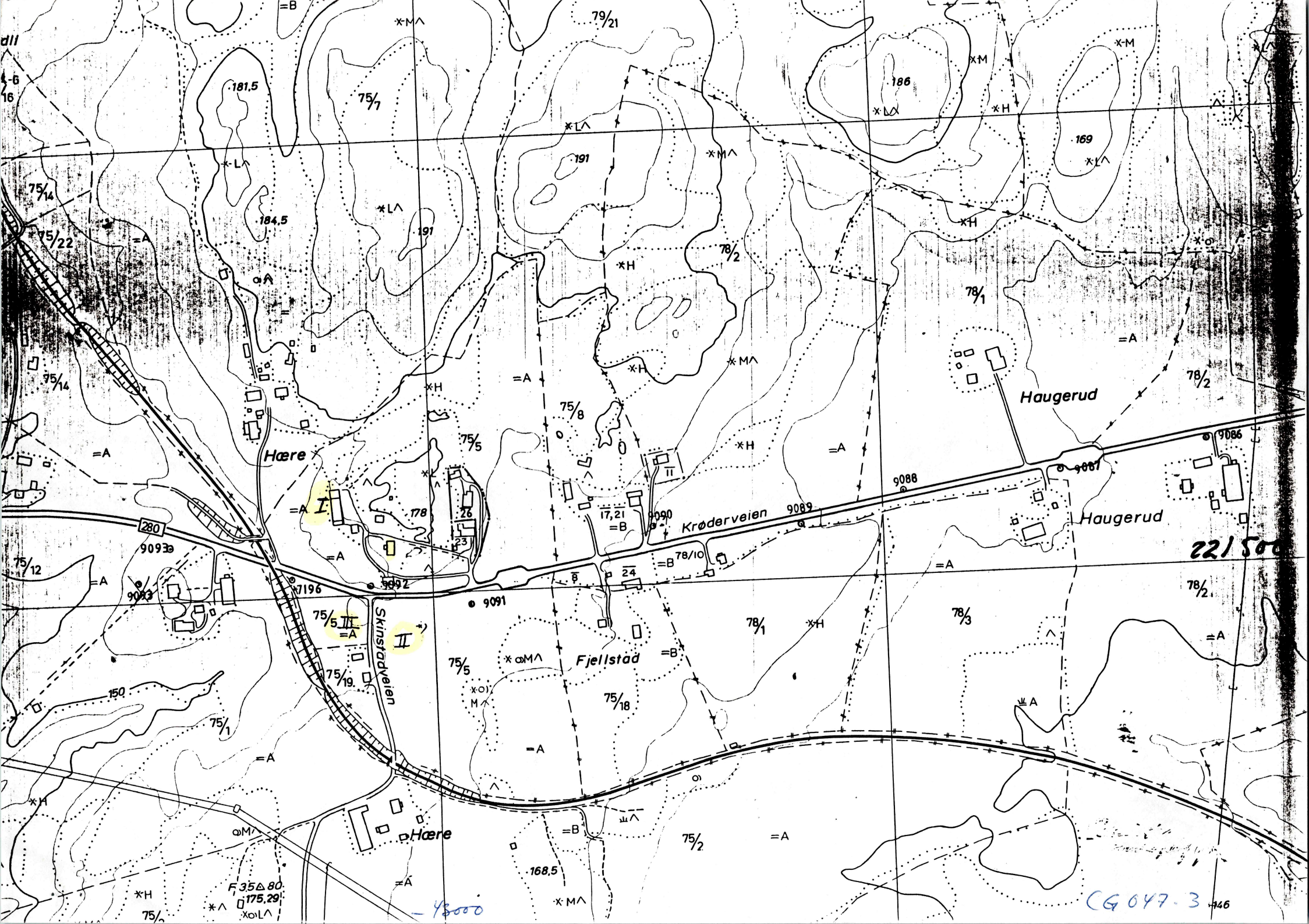

181.5

75/7

79/21

186

169

75/14

184.5

191

191

78/2

78/1

78/2

75/22

Hære

75/5

75/8

Haugerud

280

9093

75/5 III

75/19

75/5

75/18

Krøderveien

9089

Haugerud

221500

75/12

9082

7196

9092

9091

17,21

9090

9088

9087

9086

24

78/10

78/3

78/2

Skinsdøveien

Fjellstad

78/1

150

75/1

75/19

75/5

75/18

75/2

=A

=A

=A

*H

F 35 Δ 80
175,29

=A

168.5

*MΛ

CG 047-3 446

48000

Oplysninger om materialet

Gnr 75 br nr 5 Høve.

Finkornet bryne, lys sandsteen
m. tillæg til
marmorering

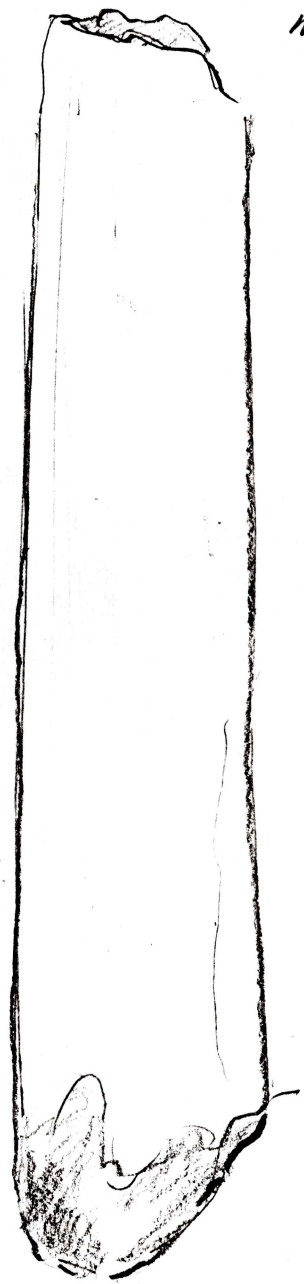
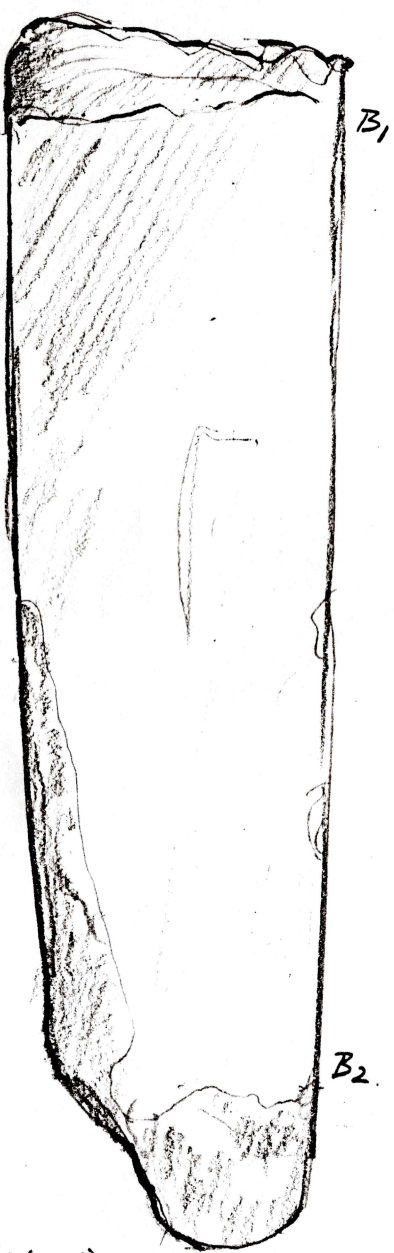

Mål: $h = 16 \text{ cm}$.
Største bredde:
 4.2 cm .
Minste bredde:
 3.65 cm .
Tykkelse:
Fra 3.2 til
 2.7 cm .
Brugsforhold
til sider

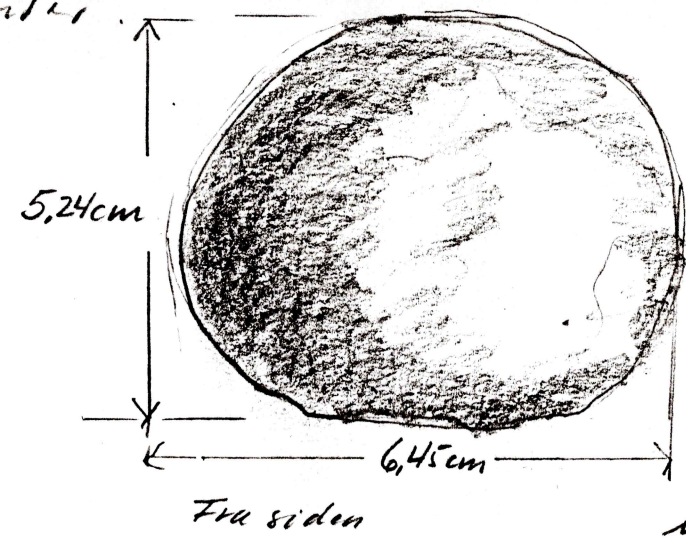
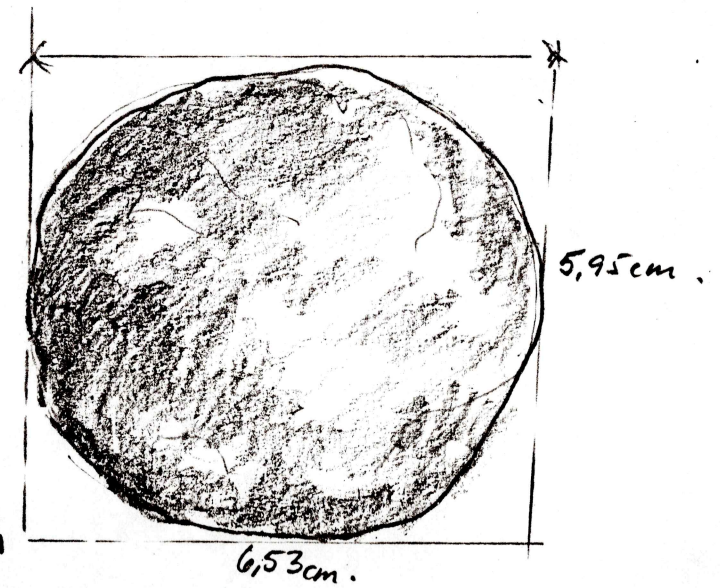

Kokstein av brennt
leire.

Mål: Diam. fra $6.53 - 5.95 \text{ cm}$
Højde 5.24 cm

Overflæte glatt m. furer
og klemmer

Farge fra grå til blank
brun og svart.

Tillæg til blank (glaseret)
overflæte i brun og svart (fett og sot).

Målestok: 1:1

Heire 7.5/15 nr 18.

Kohler.

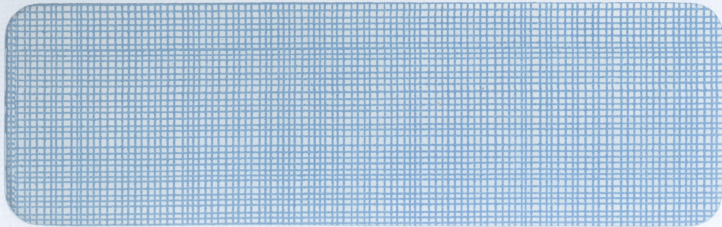

MODUM
KOMMUNE

Vedlegg 1-5 / Tilhøier
Sak: 98/7771-2



ALITE VIKEN
656 01** N

Vedlegg 1 / Tilhører
Sak: 98/777-1-2



ELITE UN
656 81**

Vedlegg 3 Tilhører
Sak: 98/7771-2

Kodak
Royal
PAPER

Kodak
Royal
PAPER

Kodak
Royal
PAPER



Kodak
Royal
PAPER





Vedlegg 2 / Tilhører

S. 98/7771-2



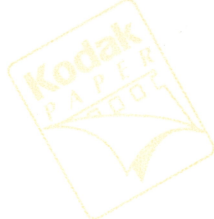

Vedlegg 4 / Tilhører
 Sak: 98/7777-2





Vedlegg 5 / Tilhører

Sak: 98/7771-2

Universitets Oldsaksamling Fredriks gate 2 0164 OSLO 1 Sentralbord (02) 416300	Aks.nr 17	Registrert av <u>Olav Sørensen</u>	
	Adresse: <u>Badev.3370 Vikersund</u>		
I samband med (funn)	Steinøks m.skaft hull		
Gårdsnavn og bruksnr.	Hære gnr 75 br.nr 5		
Kirkesogn (s), prestegjeld (p), kommune (k), fylke:	Heggen , Modum ,Buskerud		
Finnerens navn	Thor <u>Gud</u> brandsen		
Finnerens adresse	Hære 337 Vikersund		
Grunneierens navn	Hanne <u>Gud</u> brandsen Lobben		
Grunneierens adresse	Hære ,3370 Vikersund		
Har funnstedet noe særlig navn			
Hva slags mark og lende (åker, hage, skog, ur, strand, vann eller lignende)	Funnet på gårdens innmark (åker)ca 100 m sør for gårdens østre våningshus og 30-40 m øst for veien fra Hære til Skinstad.		
Var der	<input checked="" type="checkbox"/> Sandjord	<input type="checkbox"/> Myrjord	<input checked="" type="checkbox"/> Leirjord
	Sett kryss ved det som passer		
Hvor ligger det i forhold til gården (omtrentlig avstand og retning)	Se ovenfor		
Hvis dette ikke passer angi funnstedet ut fra faste terrengmerker (vann, nut, vei, berghammer, trigonometrisk punkt eller lignende)			
Hvor dypt lå det?	I overflaten av pløyd åker.	Høyde over havet ca.	165m
Under hva slags arbeid?	.	Når?	
Ble det sett annet av interesse (trekull, bein, aske, steinheller?)	Nei.		
Andre opplysninger (tidligere funn på stedet, spor, sagn eller tradisjon etter gammel bosetning)	Det er ytterligere tre fornminner på gården (Se aks.nr 16,18og19) Den gamle gårdsklyngen på Hære lå langs veien sørover fra tunet på bruk 5 ti nåvørende jernbanebro .Funnstedet er dermed i umiddelbar nærhet til det gamle gårdstunet.		

Dersom det ikke er plass nok, bruk baksiden eller nytt ark.

Returneres Universitets Oldsaksamling
Fredriks gate 2, 0164 OSLO 1

INSTIT. FOR ARKEOLOGI, KONSTHISTORIE OG NUMISMATIKK	
Universitetet i Oslo	
Saksb.:	Kopi:
<u>HOL</u>	15 DES 1998
Ark.:	0623-75
Saksnr.:	98777-1 Dok. nr.: 3

ARKIV

Mål; L;14,35 cm B;7,3 cm T1;4,94 cm T2;5,32 cm T3;4,85 cm
Skafthull ;Diameter i fremkant; 2,85 cm ,i bakkant 3,30-3,23 cm minkende til 3,11 cm
innover i hullet. Mot fremkant en ca 5 mm dyp fals ca 13 mm høy .

BESKRIVELSE AV FUNNET;

Steinøks m.skafthull Materiale ;Rombeporfyr,gråsvart med gråhvite romber av forskjellig fasong.Hele øksa er slipt.På nakken spor av prikkhogging eller helst slitasjemerker etter slag. Øksas bakside er flatslipt fra ca 2 cm over skafthullet og ca 1,5 cm under nakken helt til bakre eggkant.

Gjenstandens overflate har en del ripemerker ,antakelig etter jordbruksredskap ,og på høyre, bakre side mot eggen er det gått ut en flis, ca 4 cm lang og 1-2 cm brei .Forøvrig er øksa i meget god stand.

Steingås m. skaft hull
 Hærc gnr 75 br. nr. 5.
 Bergarl - rombeporfyr.

Mål:

$L = 14.35 \text{ cm}$
 $B = 7.3 \text{ cm}$
 $T_1 = 4.94 \text{ cm}$
 $T_2 = 5.32 \text{ cm}$
 $T_3 = 4.85 \text{ cm}$

Skaft hull:
 $D_1 = 2.85 = 2.9 \text{ cm}$
 (framside.)
 $D_2 = 3.3 \text{ cm}$
 (bakside)



$L = 14.35 \text{ cm}$



$T_1 = 4.94 \text{ cm}$

$T_2 = 5.32 \text{ cm}$

$T_3 = 4.85 \text{ cm}$

$B = 7.3 \text{ cm}$

Snitt skaft hull



3,23
3,30



3,11

2,85

Hd skaft hull
 Diameter ytterst. (bak)
 3.23 - 3.30 cm.
 Fevn tykkelse innover:
 $\delta; 3.11 \text{ cm}$
 D fals (i forkant) : 2.85 cm.

Mål: 1:1

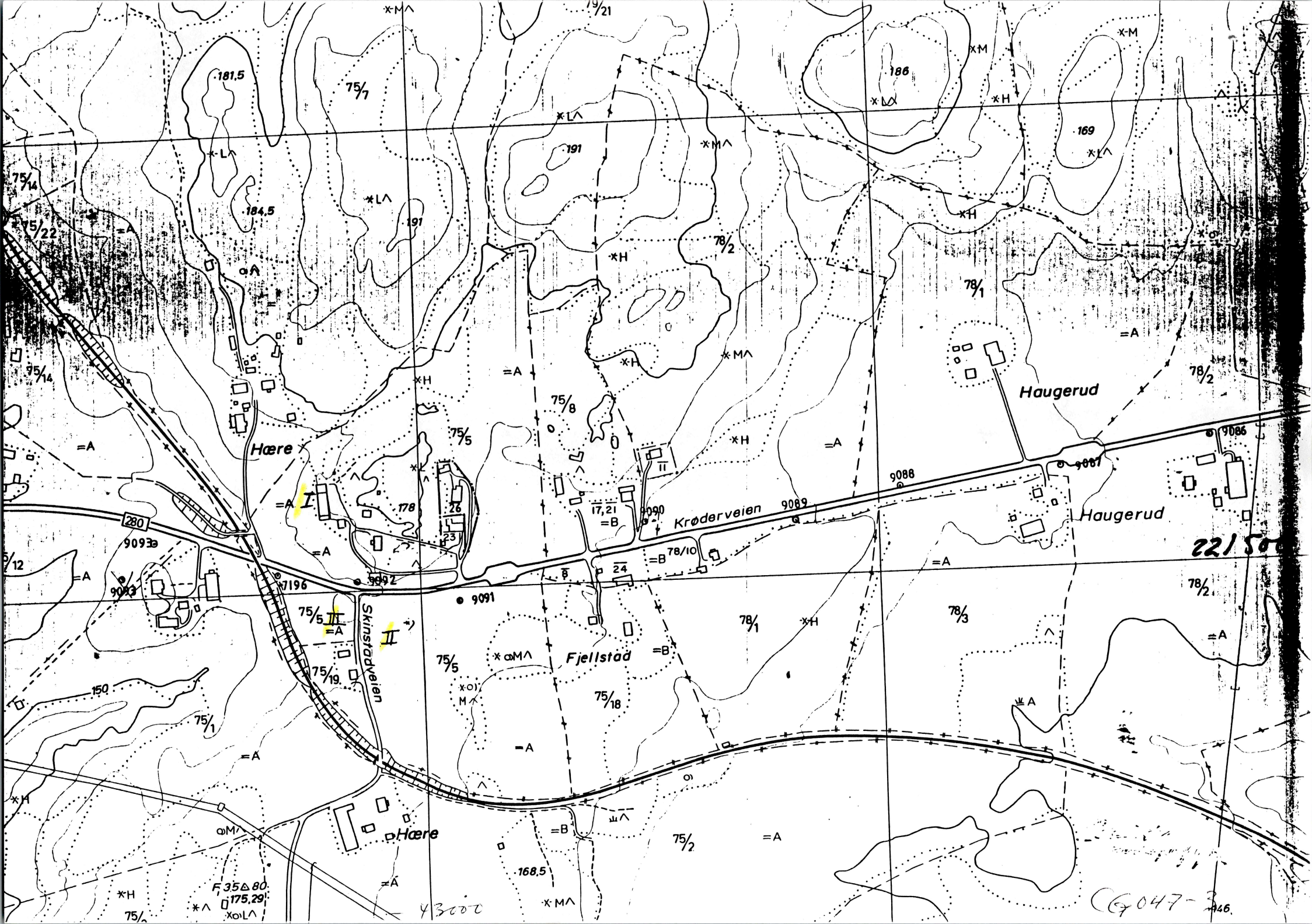

221500

CG 047-346

43000

F 35 Δ 80
175.29
x o L A

FYLKE: Buskerud

KOMMUNE; Modum

FORNM.NR; 17

GNR\GÅRD 75 Hære

BR.NR\BRUK br.nr5

FLYFOTO: —

LOKALITET Gårdens innmark.

ØK-KART, CG 047.3.(-43.000 / 221.5000 Se vedlagt kart. Funnsted avm. med II

FØRNMINNETS ART; Løsfunn ;steinøks

HENV.TIL ANNET DOK.; R755b

EIER; Hanne Gulbrandsen Lobben

BRUKER; D.s.

REG.AV; Olav Sørensen 200398

KONTR.AV;

TERRENGETS ART Jordbrukslandskap m.dyrket mark.Mot sør og vest skrånende terreng.Mot øst flatere jorder. Mot nord bergkoller og skog.Utsyn mot vest til Skuterudåsen ,mot nordvest til Norefjell,og ellers til nabogårdene Hole og Skretteberg.;Den gamle ferdselsveien til Hallingdal gikk gjennom tunet ,og delte seg der med en bygdevei /vintervei sørover til Brones og Geithus..

ORIENTERING;Øksen er funnet ca 100 m sør for eiendomens østre våningshus,og 30-40 m øst for veien fra Hære til Skinstad..

SPESIALKART;

UTSTREKNING;

FØRNMINNEBESKRIVELSE Se R755b.;

Finner;Thor Gulbrandsen ,far av nåværende eier .

Funnet ble gjort på våren antakelig i 1982.Finneren gikk over pløyd åker etter et regnvær ,og la da merke til gjenstandens spesielle form.

Han hadde på dette tidspunkt kjøpt noe større plog som pløyde dypere. Han regner med at det var derfor gjenstanden kom opp i dagen på dette tidspunkt.

Beskrivelse av gjenstanden; Se R 755b.

Andre opplysninger ; Det går en smal gang med rombeporfyr i retning nord -syd over Hære.

Geologisk oversiktskart Buskerud fylke

Forenklet etter Sigmund, E.M.O. - Gustavson, M. - Roberts, D. - 1984
Berggrunnskart over Norge - M. 1:1 million -
Norges geologiske undersøkelse

0 50 km

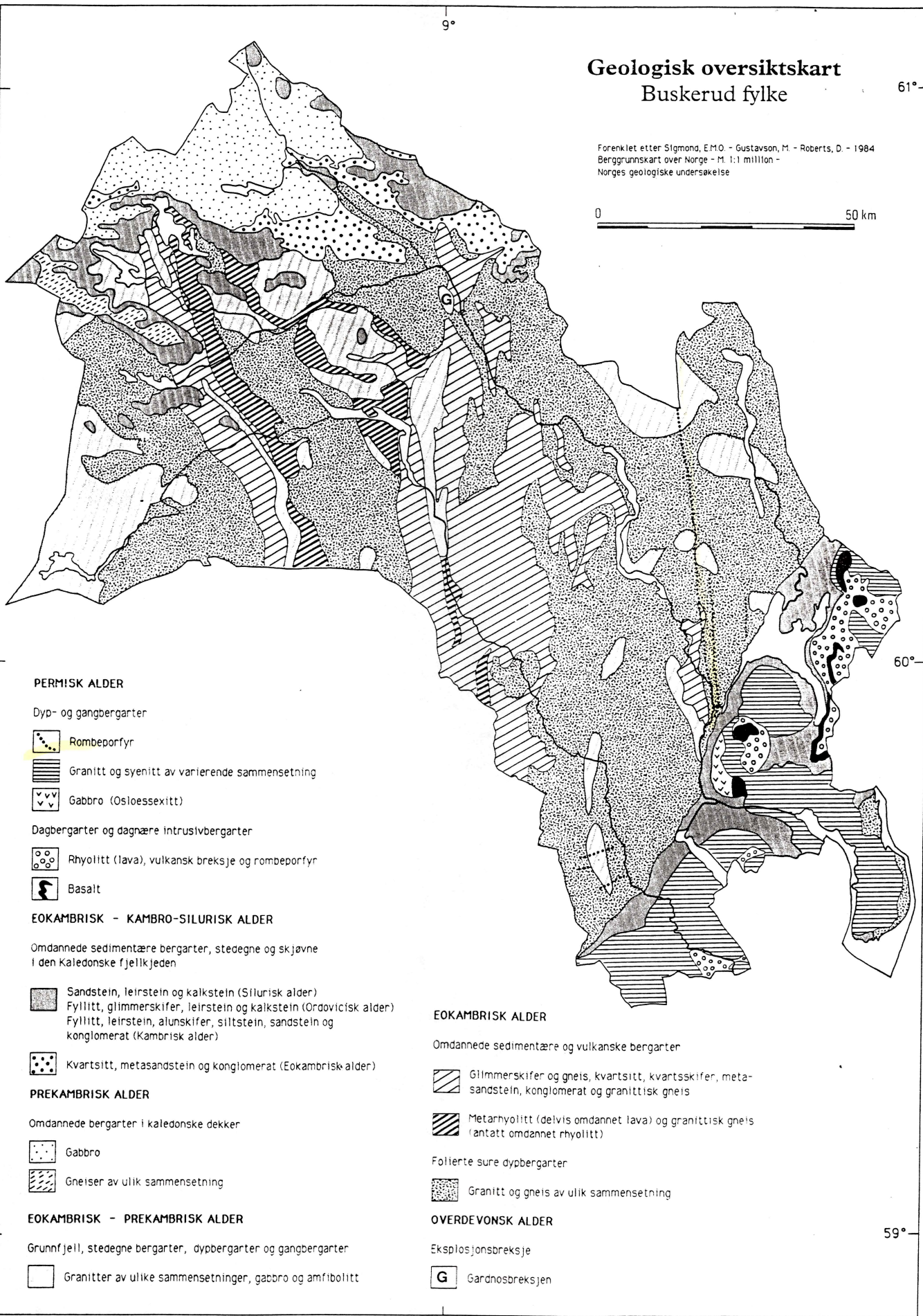

PERMISK ALDER

Dyp- og gangbergarter

- Rombeperofyr
- Granitt og syenitt av varierende sammensetning
- Gabbro (Osloessexitt)

Dagbergarter og dagnære intrusivbergarter

- Rhyolitt (lava), vulkansk breksje og rombeperofyr
- Basalt

EOKAMBRISK - KAMBRO-SILURISK ALDER

Omdannede sedimentære bergarter, stedege og skjævne i den Kaledonske fjellkjeden

- Sandstein, leirstein og kalkstein (Silurisk alder)
- Fyllitt, glimmerskifer, leirstein og kalkstein (Ordovicisk alder)
- Fyllitt, leirstein, alunskifer, siltstein, sandstein og konglomerat (Kambrisk alder)
- Kvartsitt, metasandstein og konglomerat (Eokambrisk alder)

PREKAMBRISK ALDER

Omdannede bergarter i kaledonske dekker

- Gabbro
- Gneiser av ulik sammensetning

EOKAMBRISK - PREKAMBRISK ALDER

Grunnfjell, stedege bergarter, dypbergarter og gangbergarter

- Granitter av ulike sammensetninger, gabbro og amfibolitt

EOKAMBRISK ALDER

Omdannede sedimentære og vulkanske bergarter

- Glimmerskifer og gneis, kvartsitt, kvartsskifer, metasandstein, konglomerat og granittisk gneis
- Metarhyolitt (delvis omdannet lava) og granittisk gneis (antatt omdannet rhyolitt)

Folierte sure dypbergarter

- Granitt og gneis av ulik sammensetning

OVERDEVONSK ALDER

Eksplisjonsbreksje

- Gardnosbreksjen



0.

Plus nr 17

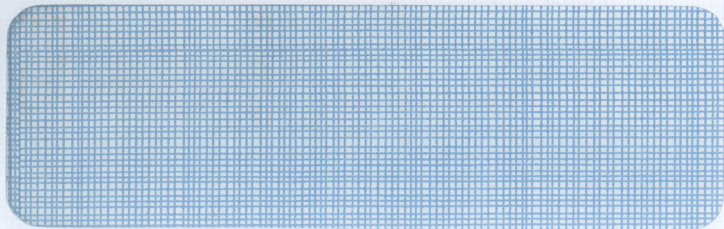

MODUM
KOMMUNE

Vedlegg 1-9 / Tilsvarende
Sak: 98/7771-3



0

5

10

15

Vedlegg ¹ / Tilhører

Sak 98/7771-3



0

5

10

Vedlegg ² / Tilhører

Sak: 98/7771-3

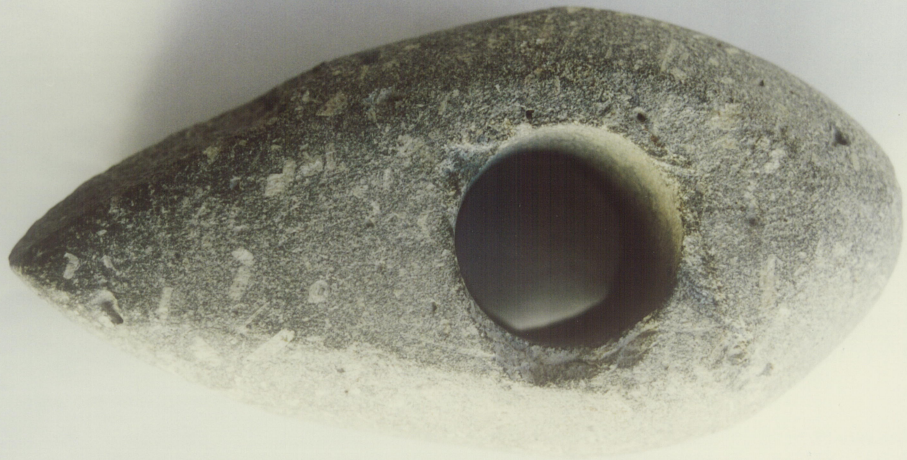

Vedlegg 3 / Tilhører

Sak: 98/7771-3

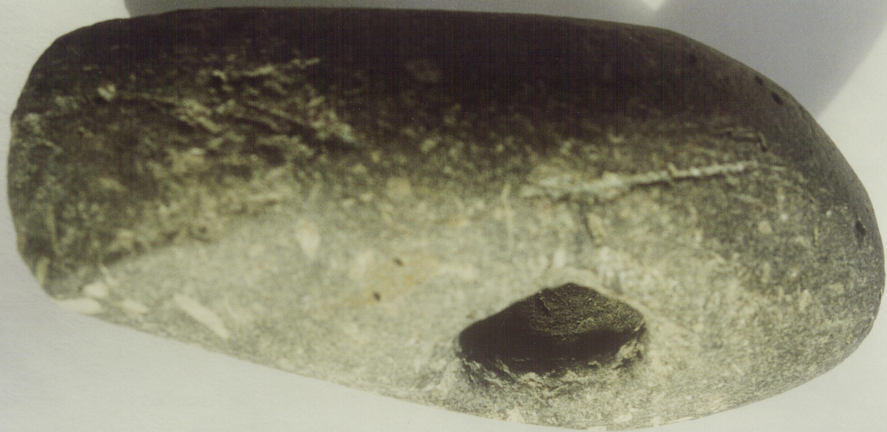

5

10

15

20

Vedlegg ⁴ / Tilhører

Sak: 98/7777-3



Vedlegg ⁵ / Tilhører

Sak: 98/7771-3



Vedlegg 6 / Tilhører

Sak: 98/7771-3

ELITE VIKENING
166 01 ** N N 1



Vedlegg: 7 / Tilhører
Sak: 98/7771-3



Vedlegg 8 / Tilhører
Sak: 98/7771-3

ELITE
19929
85601



Vedlegg 9 / Tilhører
Sak: 98/7771-3

Universitets Oldsaksamling Fredriks gate 2 0164 OSLO 1 Sentralbord (02) 416300	Aks.nr 19	Registrert av <u>Olav Sørensen</u>	
	Adresse: <u>Badev.3370 Vikersund</u>		
I samband med (funn)	Bryne		
Gårdsnavn og bruksnr.	Hære gnr 75 br.nr 5		
Kirkesogn (s), prestegjeld (p), kommune (k), fylke:	Heggen , Modum ,Buskerud		
Finnerens navn	Thor Gulbrandsen		
Finnerens adresse	Tidligere eier, nåværende eiers far.		
Grunneierens navn	Hanne Gulbrandsen Lobben		
Grunneierens adresse	Hære ,3370 Vikersund		
Har funnstedet noe særlig navn			
Hva slags mark og lende (åker, hage, skog, ur, strand, vann eller lignende)	Gjenstanden er blitt oppbevart i gårdens våningshus, til tidligere eier tok vare på det.		
Var der	<input type="checkbox"/> Sandjord	<input type="checkbox"/> Myrjord	<input checked="" type="checkbox"/> Leirjord
	Sett kryss ved det som passer		
Hvor ligger det i forhold til gården (omtrentlig avstand og retning)	-		
Hvis dette ikke passer angi funnstedet ut fra faste terrengmerker (vann, nut, vei, berghammer, trigonometrisk punkt eller lignende)			
Hvor dypt lå det?	Høyde over havet ca.	165m	
Under hva slags arbeid?		Når?	
Ble det sett annet av interesse (trekull, bein, aske, steinheller?)			
Andre opplysninger (tidligere funn på stedet, spor, sagn eller tradisjon etter gammel bosetning)	Det er ytterligere tre fornminner på gården (Se aks.nr 16,17og18) Den gamle gårdsklyngen på Hære lå langs veien sørover fra tunet på bruk 5 til nåværende bro over jernbanen.		

Dersom det ikke er plass nok, bruk baksiden eller nytt ark.

Returneres Universitets Oldsaksamling
Fredriksgate 2, 0164 OSLO 1

Universitetets oldsakssamling s.2.

ARKIV

INSTITUTT FOR ARKEOLOGI, KUNSTHISTORIE OG NUMISMATIKK	
Universitetet i Oslo	
Saksb.: HEL	Kopi:
15 DES 1998	
Ark.: 0623-75	
Saksnr.: 98/7771	Dok. nr.: 4

Mål; L ;16 cm Største bredde;4,2 cm,minste bredde ;3,65 cm.Tykkelse ;Fra 3,7 til 2,7 cm.

BESKRIVELSE AV FUNNET;

Bryne av bergart. Steinen er finkornet sandstein,lys grå-hvit,med antydning av marmorering på ene sideflate.

Bare ene bredflate og ene sideflate har vært slette nok til at de har egnet seg som bryne.. Disse har tydelige, men ikke dype slitespor .På gjenstandens andre(ujevne) sidedeflate er det tre tydelige brune striper som ser ut som fossile planterester.

Se ellers foto og målsatt tegning.

Bryne og kokstein.

Gnr 75 br nr 5 flere.

Finkornet bryne, lys sandstein
m. tilkøp til
marmorering

Mål: h = 16 cm.

Største bredde:
4.2 cm.

Minste bredde:
3.65 cm.

Tykkelse.

Fra 3.2 til
2.7 cm.

Brudspor på
alle sider.

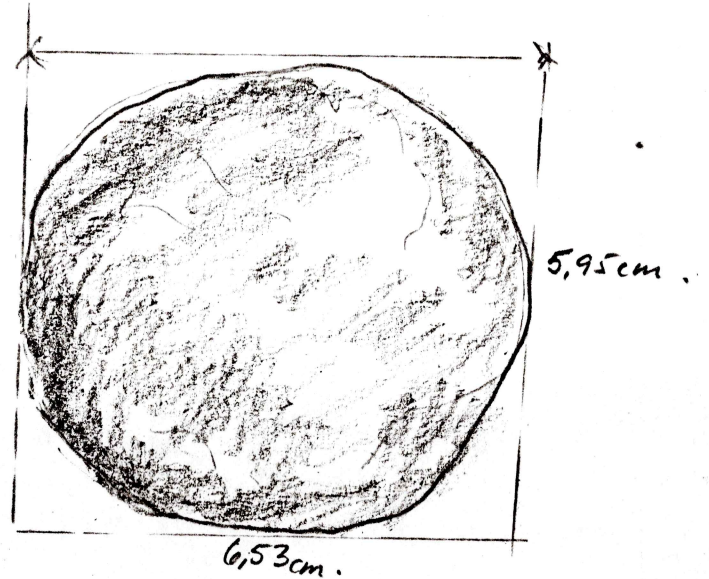

Oven fra

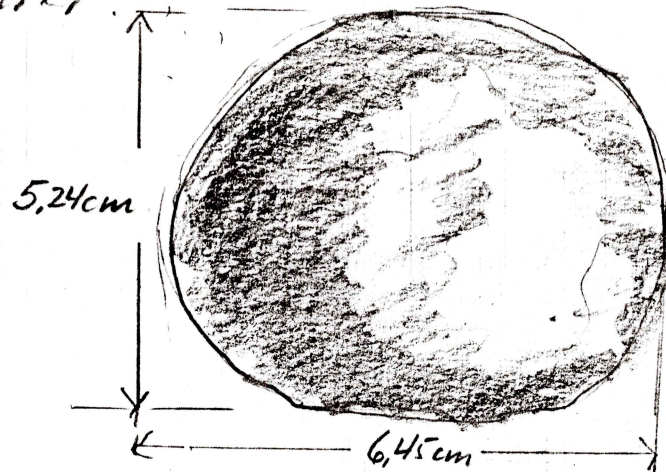

Fra siden

Kokstein av brennt
leire.

Mål: Diam. fra 6,53 - 5,95 cm

Høyde 5,24 cm

Overflate glatt m. furer
og klemmermerker

Farge fra grå til blank
brun og svart.

Tilkøp til blank (glaseret)

overflate i brun og svart (fett og sot).

Målestokk: 1:1

FYLKE:Buskerud

KOMMUNE; Modum

FORN.NR;19

GNR\GÅRD75 Hære

BR.NR\BRUK br.nr5

~~FLY~~FOTO:—

LOKALITET Gårdens uthus.

ØK-KART ,CG 047.3.(-43.000 / 221.5000).

FØRNMINNETS ART; Bryne

.....
HENV.TIL ANNET DOK,;R755c

EIER;Hanne Gulbrandsen Lobben

BRUKER; D.s.

REG.AV: Olav Sørensen 230398

KONTR.AV;

TERRENGETS ART Jordbrukslandskap m.dyrket mark.Mot sør og vest skrånende terreng.Mot øst flate jorder. Mot nord bergkoller og skog.Utsyn mot vest til Skuterudåsen ,mot nordvest til Norefjell,og ellers til nabogårdene Holeog Skretteberg.;Den gamle ferdselsveien til Hallingdal gikk gjennom tunet ,og delte seg der med en bygdevei/ vintervei sørover til Brones og Geithus..

ORIENTERING;Brynet har vært oppbevart i gårdens uthus. til tidligere eier .Thor Gulbrandsen tok vare på det...

SPESIALKART;

UTSTREKNING;

FØRNMINNEBESKRIVELSE Se R755d.;

Beskrivelse av gjenstanden: Se R 755d.

Ans. nr 189

Vedlegg 1 / Tilhører
Sak: 98/7771-4



MODUM
KOMMUNE

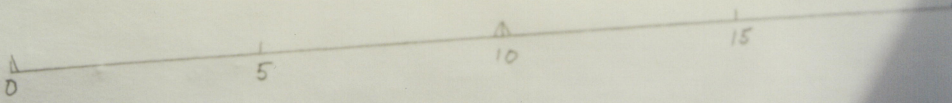

Vedlegg 1 Tilhører
Sak: 98/7771-4