

Universitets Oldsaksamling Fredriks gate 2 0164 OSLO 1 Sentralbord (02) 416300	Aks nr <del>100</del> 2003/191	Registrert av Olav Sørensen 1609 02
Tilsvare Sørensen nr.: 100/IS	Adresse: Badev. 3370 Vikersund	
I samband med (funn)	Brent leire, to klumper — KASSERT	
Gårdsnavn og bruksnummer	Skretteberg, gnr 72/1	27. nov. 2003
Kirkesogn (s), prestegjeld (p), kommune (k), fylke:	Heggen, Modum, Buskerud	Vivian Wangen
Finnerens navn	Registrator	
Finnerens adresse		
Grunneierens navn	Gundhus, Knut	
Grunneierens adresse	Skretteberg, 3370 Vikersund	
Har funnstedet noe særlig navn	Nei..	
Hva slags mark og lende (åker, hage, skog, ur, strand, vann eller lignende)	Åker.	
Var det	X Sandjord	Myrjord Leirmold
	Sett kryss ved det som passer	
Hvor ligger det i forhold til gården (omtrentlig avstand og retning)	Ca 3 20 m S for våningshuset på eiendommen (Se kartavmerking.)	
Hvis dette ikke passer angi funnstedet ut fra faste terrengmerker.		
Hvor dypt lå det?	I overflaten.	Høyde over havet ca 180m
Under hva slags arbeid?	Overflatesøk på brakket åkermark.	Når? 13/16 2001
Ble det sett annet av interesse (trekull, bein, aske, steinheller?)	Det var mye skjorbrent stein i åkeren. (Kokstein?) Se ellers aks nr 75, 76, 94 og 95.	
Andre opplysninger (tidligere funn på stedet, spor, sagn eller tradisjon etter gammel bosetning)	C 25693, en tykknakket stridsøks av bergart, er funnet på en av nabobrukene. Videre er det spor etter aktivitet/ bosetning lenger NV på eiendommen. Se aks nr 96, 97, 98 og 99, og på en av naboeiendommene gnr 72/5. Se aks 90, 91, 92 og 93. ST.)	
Dersom det ikke er plass nok, bruk baksiden eller nytt ark.		
Returneres Universitets Oldsaksamling Fredriks gate 2, 0164 OSLO 1		

ARKIV

KULTURHISTORISK MUSEUM Universitetet i Oslo	
Saksb.	15 FEB. 2005
Ark:	0623-72
Saksnr.	05/5450
Dok.nr.:	1

Aks nr 100 forts

**To leirklumper.**

1. Trapesformet leirklump av løs lys brun leire. En side er slett og svakt konveks.

De øvrige sidene er uregelmessige.

Mål; L ca 3,3 cm og 2,0 cm B; 2,6 og 1,4 cm T; ca 1.8 cm

2. Trapesformet leirklump med en slett konkav side. De øvrige er uregelmessige.

L ca 1,7 og 0,7 cm H; ca 1,1 cm



M 1:1

ed.



Skretteberg gnr 72/1.

Knut Gunttvis.

Overflate sok 13/6-01  
og 15 og 16/5-02.

Funnområde I

- I 1. Afs nr 75
- I 2. Afs nr 76
- I 3. Afs nr 94
- I 4. Afs nr 95.

Funnområde II.

- II 1. Afs nr 96
- II 2. Afs nr 97
- II 3. Afs nr 98
- II 4. Afs nr 99
- II 5. Afs nr 100.

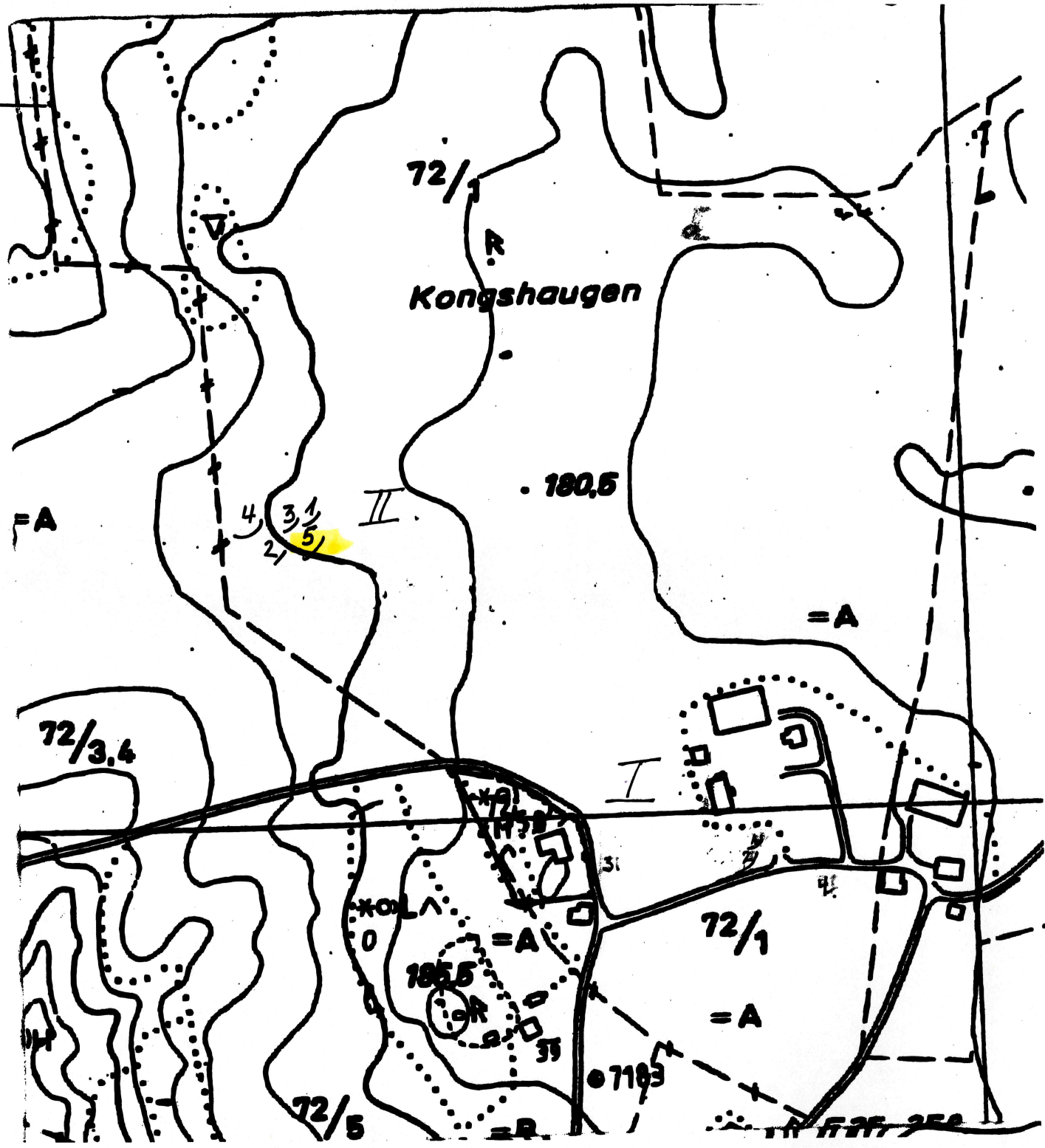



<b>Universitets Oldsaksamling Fredriks gate 2 0164 OSLO 1 Sentralbord (02) 416300</b>	Aks nr 95 <i>2003/191</i>	Registrert av <u>Olav Sørensen</u> 2406 02	
<i>Tilsvare Sørensen nr. : 95/I4</i>	Adresse: <u>Badev.3370 Vikersund</u>		
I samband med (funn)	<i>r trolig smislagg</i> Slagg, to klumper. —		<i>KLASSERT</i>
Gårdsnavn og bruksnummer	Skretteberg, gnr 72/1		<i>27. nov. 2003</i>
Kirkesogn (s), prestegjeld (p), kommune (k), fylke:	Heggen, Modum , Buskerud		<i>Villem Wangen</i>
Finnerens navn	Registrator		
Finnerens adresse			
Grunneierens navn	Gundhus, Knut		
Grunneierens adresse	Skretteberg , 3370 Vikersund		
Har funnstedet noe særlig navn	Nei..		
Hva slags mark og lende (åker, hage, skog, ur, strand, vann eller lignende)	Åker.		
Var der	<input checked="" type="checkbox"/> Sandmold	<input type="checkbox"/> Myrjord	<input type="checkbox"/> Leirmold
	Sett kryss ved det som passer		
Hvor ligger det i forhold til gården (omtrentlig avstand og retning)	Ca 40 m SØ for våningshuset på eiendommen ( Se kartavmerking.)		
Hvis dette ikke passer angi funnstedet ut fra faste terrengmerker.			
Hvor dypt lå det?	<input type="checkbox"/> I overflaten.	<input type="checkbox"/> Høyde over havet	<input type="checkbox"/> ca 180m
Under hva slags arbeid?	<input type="checkbox"/> Overflatesøk på åker.		<input type="checkbox"/> Når ?   1505 - 2002
Ble det sett annet av interesse (trekull, bein, aske, steinheller?)	Ja. Sør for våningshuset var det mye skjørbrent stein og biter av leirklining i åkeren.( Kokstein ?) Se ellers aks nr 75,76 og 90,91,92 og 93. Det er registrert åtte gravhauger ca 100 m V for funnstedet.		
Andre opplysninger (tidligere funn på stedet, spor, sagn eller tradisjon etter gammel bosetning)	C 25693, en tykknakket stridsøks av bergart, er funnet på en av nabobrukene. Funnstedet for denne avmerkes også. (Markert med ST.)		
<b>Dersom det ikke er plass nok, bruk baksiden eller nytt ark.</b>			
Returneres Universitets Oldsaksamling Fredriks gate 2, 0164 OSLO 1			

ARKIV

KULTURHISTORISK MUSEUM Universitetet i Oslo	
Saksb. <i>MIMA</i>	15 FEB. 2005
Ark.:	<i>0623-72</i>
Saksnr. <i>05/5450</i>	Dok.nr.: <i>2</i>



VEDLEGG; Kartutsnitt over eiendommen.

**Slagg, to klumper.**

**I.** Mål: ca 5,2. 3,9. 2,25 cm

Vekt; 47 g

**Beskrivelse;** Renneslagg med dels glassklar overflate. En del store luftbobler, men også noen mer kompakte partier. Det er en liten kullbit i et hulrom i klumpen. Ingen spor av rust. Relativ høy egenvekt.

**II.** Mål; 4,3. 3,0. 1.6 cm.

Vekt ; 14 g.

Glassaktig overflate med spor av luftbobler. Bruddflate viser lite luftbobler inne i klumpen. Avtrykk av kull på en av sidene. Ingen spor av rust. Lav egenvekt.

Skretteberg gnr 72/1.

Knud Guntius.

Overflate søk 13/6-01  
og 15 og 16/5-02.

Funnområde I

I 1. Afs nr 75

I 2. Afs nr 76

I 3. Afs nr 94

I 4. Afs nr 95.

Funnområde II

II 1. Afs nr 96

II 2. Afs nr 97

II 3. Afs nr 98

II 4. Afs nr 99

II 5. Afs nr 100.

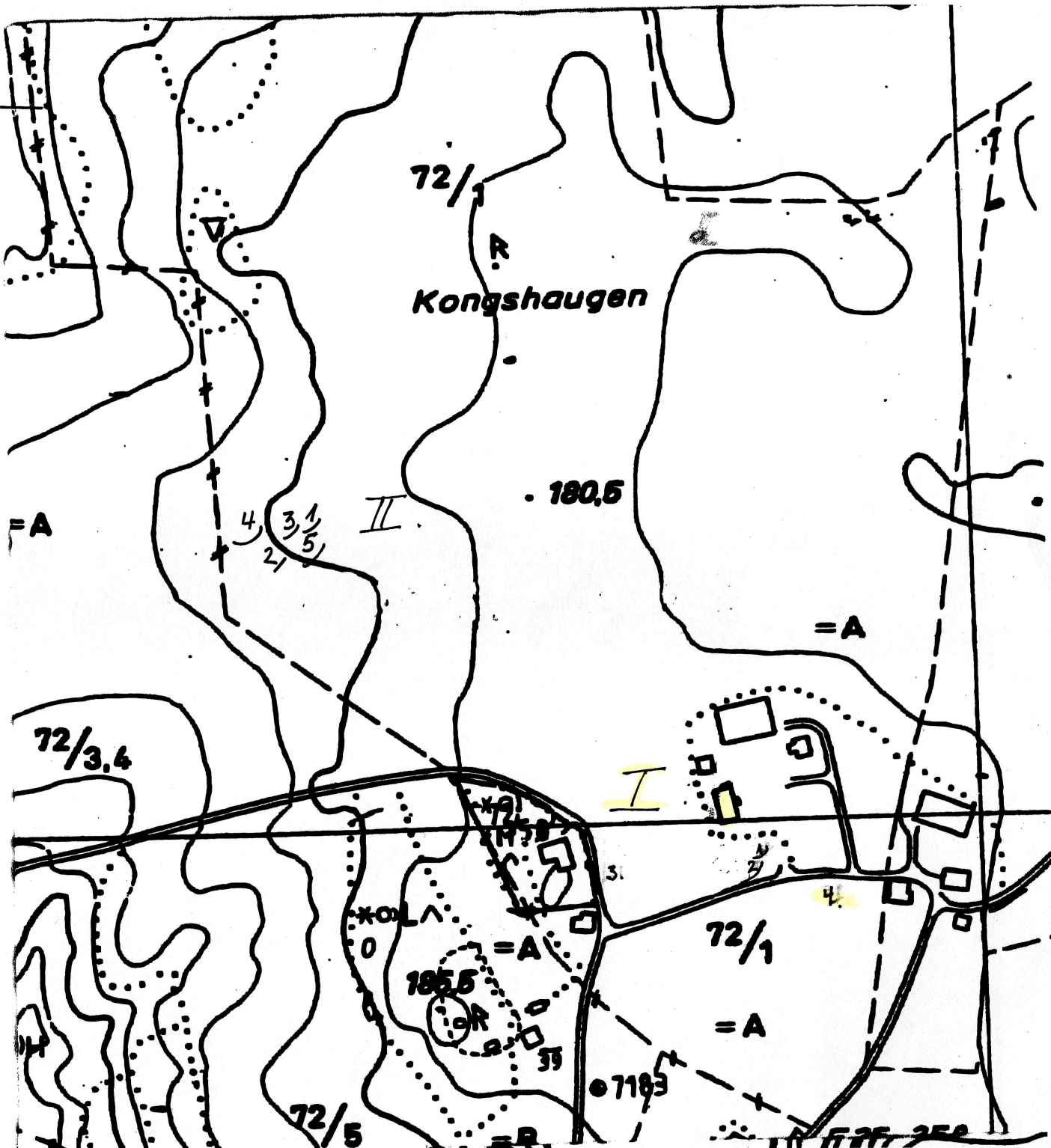



C. 54118/2

<b>Universitets Oldsaksamling Fredriks gate 2 0164 OSLO 1 Sentralbord (02) 416300</b>	Aks nr 75 2003/191	Registrert av Olav Sørensen 0308 01	
Tilsvare Sørensen nr.: 75 / I 1	Adresse: Badev. 3370 Vikersund		
I samband med (funn)	Pilespiss, flint. (Trekantmikrolitt)		
Gårdsnavn og bruksnummer	Skretteberg, gnr 72/1		
Kirkesogn (s), prestegjeld (p), kommune (k), fylke:	Heggen, Modum, Buskerud		
Finnerens navn	Registrator		
Finnerens adresse			
Grunneierens navn	Gundhus, Knut		
Grunneierens adresse	Skretteberg, 3370 Vikersund		
Har funnstedet noe særlig navn	Nei..		
Hva slags mark og lende (åker, hage, skog, ur, strand, vann eller lignende)	Åker.		
Var der	<input checked="" type="checkbox"/> Sandjord	<input type="checkbox"/> Myrjord	<input type="checkbox"/> Leirmold
	Sett kryss ved det som passer		
Hvor ligger det i forhold til gården (omtrentlig avstand og retning)	Ca 20 m S for våningshuset på eiendommen (Se kartavmerking.)		
Hvis dette ikke passer angi funnstedet ut fra faste terrengmerker.			
Hvor dypt lå det?	<input type="checkbox"/> I overflaten.	<input type="checkbox"/> Høyde over havet	ca 180m
Under hva slags arbeid?	<input type="checkbox"/> Overflatesøk på brakket åkermark.	<input type="checkbox"/> Når ?	13/6 2001
Ble det sett annet av interesse (trekull, bein, aske, steinheller?)	Det var mye skjørbrønt stein i åkeren. (Kokstein ?) Se ellers aks nr 76.		
Andre opplysninger (tidligere funn på stedet, spor, sagn eller tradisjon etter gammel bosetning)	C 25693, en tykknakkert stridsøks av bergart, er funnet på en av nabobrukene. Funnstedet for denne avmerkes også. (Markert med ST.)		
<b>Dersom det ikke er plass nok, bruk baksiden eller nytt ark.</b>			
Returneres Universitets Oldsaksamling Fredriksgate 2, 0164 OSLO 1			

ARKIV

KULTURHISTORISK MUSEUM Universitetet i Oslo	
Saksb.	Kopi
14/11/11	15 FEB. 2005
Ark:	0623-72
Saksnr. 05/5450	Dok.nr. 3

VEDLEGG; Målsatt tegning av gjenstanden og kartutsnitt over eiendommen.

**Pilespiss, flint (Trekantmikrolitt)**

Mål: L ; 1,37 cm. B ; 0,81 cm T ; 0,32 cm

**Beskrivelse;** Flintspiss av brunlig flint med tilnærmet trekantform. På spissens rettside er det fem små retusjer på en av kantene som gjør denne sagtakket. Eggen er konkav. Dette ser også ut til å være intensjonelt formet. Ingen av kantene på spissen er skarpe.

Skotteberg 9 no 74/1  
Modum



Målestokk 2:1



Målestokk 1:1

10/12-01  
Och

2:1

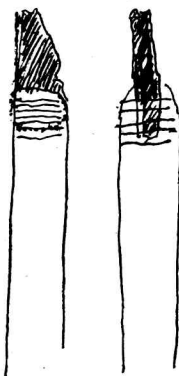
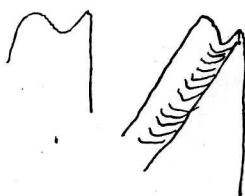

1:1



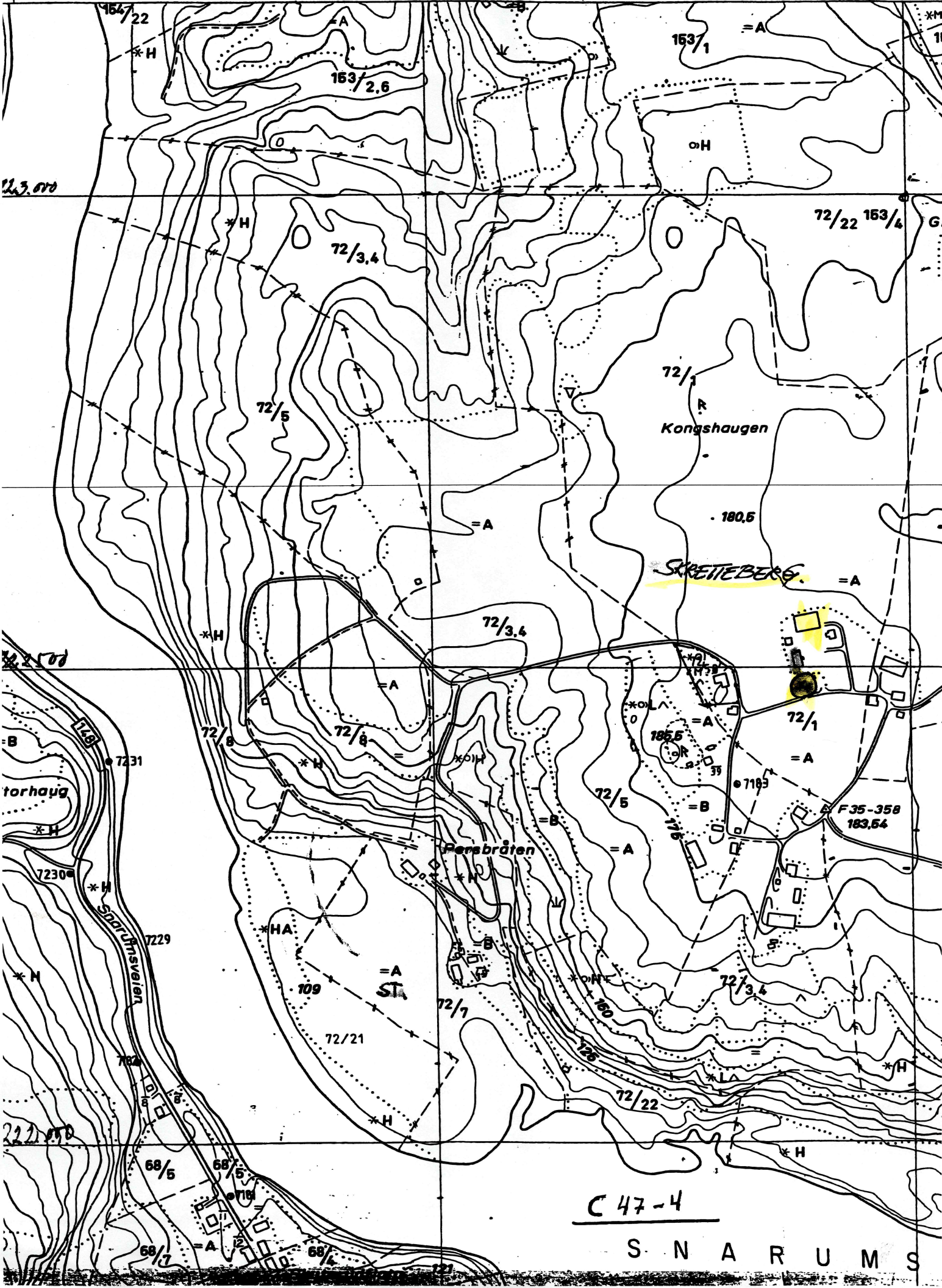



C. 54118/i

<b>Universitets Oldsaksamling</b> <b>Fredriks gate 2</b> <b>0164 OSLO 1</b> <b>Sentralbord (02) 416300</b>	Aks nr 76 2003/191	Registrert av Olav Sørensen 0308 01	
Tilsvaret Sørensen nr. 76 / I2	Adresse: <u>Badev. 3370 Vikersund</u>		
I samband med (funn)	Flint, gråhvit. Mål; L; ca 1,7 c, B; ca 0,9 cm T; ca 0,4 cm.		
Gårdsnavn og bruksnummer	Skretteberg, gnr 72/1		
Kirkesogn (s), prestegjeld (p), kommune (k), fylke:	Heggen, Modum, Buskerud		
Finnerens navn	Registrator		
Finnerens adresse			
Grunneierens navn	Gundhus, Knut		
Grunneierens adresse	Skretteberg, 3370 Vikersund		
Har funnstedet noe særlig navn	Nei..		
Hva slags mark og lende (åker, hage, skog, ur, strand, vann eller lignende)	Åker.		
Var der	<input checked="" type="checkbox"/> Sandjord	<input type="checkbox"/> Myrjord	<input type="checkbox"/> Leirmold
Sett kryss ved det som passer			
Hvor ligger det i forhold til gården (omtrentlig avstand og retning)	Ca 20 m S for våningshuset på eiendommen( Se kartavmerking.)		
Hvis dette ikke passer angi funnstedet ut fra faste terrengmerker.			
Hvor dypt lå det?	<input type="checkbox"/> I overflaten.	<input type="checkbox"/> Høyde over havet	ca 180m
Under hva slags arbeid?	<input type="checkbox"/> Overflatesøk på brakket åkermark.		<input type="checkbox"/> Når ? 13/6 2001
Ble det sett annet av interesse (trekull, bein, aske, steinheller?)	Det var mye skjørbrent stein i åkeren.( Kokstein ?) Se ellers aks nr 75. Det ble videre funnet to biter av brent leire. Disse vedlegges.		
Andre opplysninger (tidligere funn på stedet, spor, sagn eller tradisjon etter gammel bosetning)	C 25693, en tykknakket stridsøks av bergart, er funnet på en av nabobrukene. Funnstedet for denne avmerkes også. (Markert med ST.)		
<b>Dersom det ikke er plass nok, bruk baksiden eller nytt ark.</b>			
Returneres Universitets Oldsaksamling Fredriks gate 2, 0164 OSLO 1			

ARKIV

KULTURHISTORISK MUSEUM Universitetet i Oslo	
Saksb. MIMA	Kopi 15 FEB. 2005
Ark: 0623-72	
Saksnr. 05/5450	Dok.nr.: 41



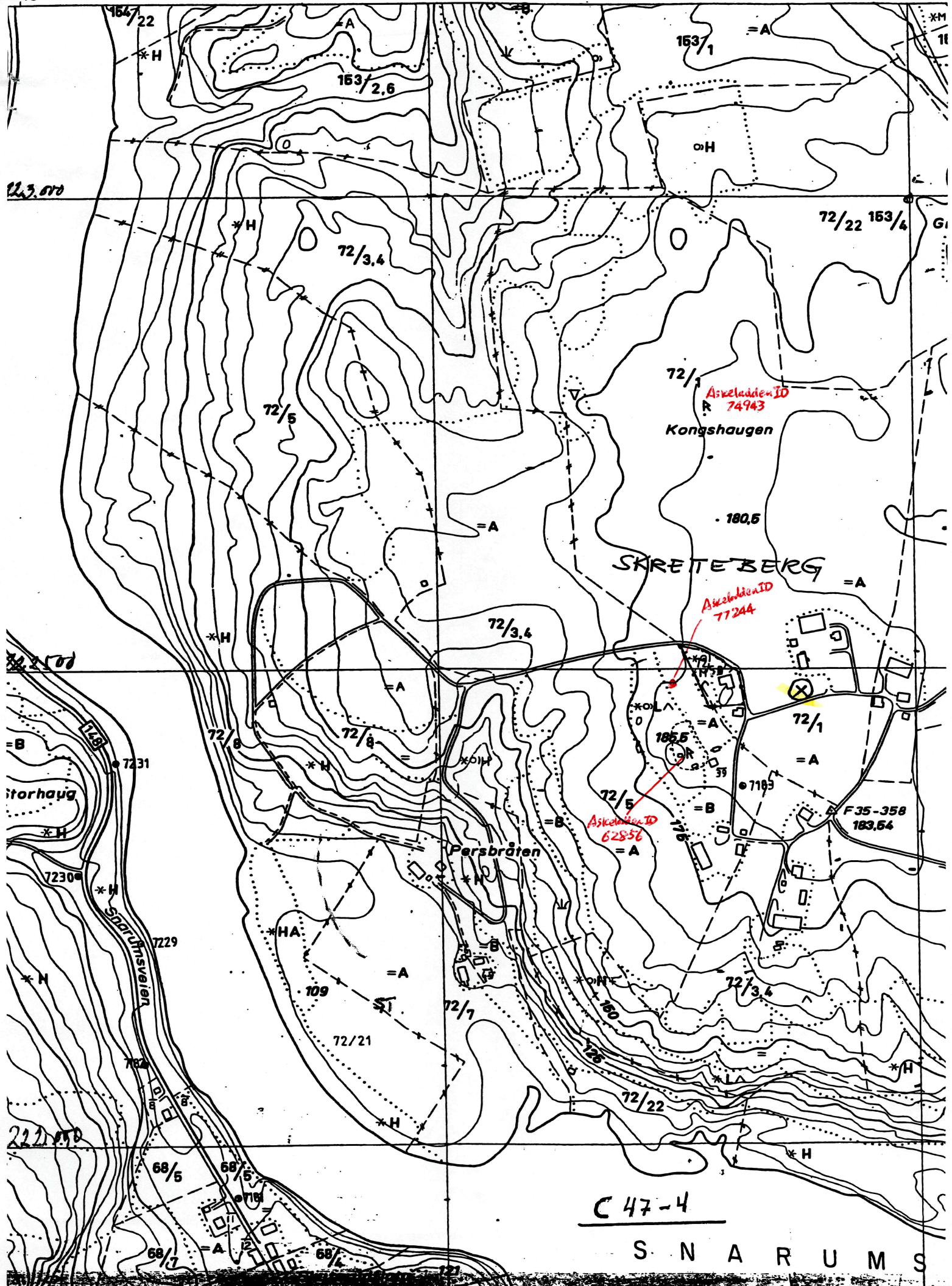

C47-4

S N A R U M S



<b>Universitets Oldsaksamling</b> <b>Fredriks gate 2</b> <b>0164 OSLO 1</b> <b>Sentralbord (02) 416300</b>	<del>Aks nr 94</del>  2003/191	Registrert av <u>Olav Sørensen</u> 2406 02
Tilsvare Sørensens nr: 94 / I3	Adresse: <u>Badev. 3370 Vikersund</u>	
I samband med (funn)	Bergartsøks, nakkefragment (?)	<i>Returnert</i>
Gårdsnavn og bruksnummer	Skretteberg, gnr 72/1	<i>17. 2. 2005</i>
Kirkesogn (s), prestegjeld (p), kommune (k), fylke:	Heggen, Modum , Buskerud	<i>Mieko Matsumoto</i>
Finnerens navn	Registrator	
Finnerens adresse		
Grunneierens navn	Gundhus, Knut	
Grunneierens adresse	Skretteberg , 3370 Vikersund	
Har funnstedet noe særlig navn	Nei..	
Hva slags mark og lende (åker, hage, skog, ur, strand, vann eller lignende)	Åker.	
Var der	<input checked="" type="checkbox"/> Sandmold	<input type="checkbox"/> Myrjord <input type="checkbox"/> Leirmold
	Sett kryss ved det som passer	
Hvor ligger det i forhold til gården (omtrentlig avstand og retning)	Ca 50 m V for våningshuset på eiendommen( Se kartavmerking.)	
Hvis dette ikke passer angi funnstedet ut fra faste terrengmerker.		
Hvor dypt lå det?	<input type="checkbox"/> I overflaten.	<input type="checkbox"/> Høyde over havet <input type="checkbox"/> ca 180m
Under hva slags arbeid?	<input type="checkbox"/> Overflatesøk på åker.	<input type="checkbox"/> Når ? <input type="checkbox"/> 1505 - 2002
Ble det sett annet av interesse (trekull, bein, aske, steinheller?)	Nei. Men sør for våningshuset var det mye skjørbrent stein og biter av leirklining i åkeren.( Kokstein ?) Se ellers aks nr 75,76 og 90,91,92 og 93. Det er registrert åtte gravhauger ca 100 m V for funnstedet.	
Andre opplysninger (tidligere funn på stedet, spor, sagn eller tradisjon etter gammel bosetning)	C 25693, en tykknakked stridsøks av bergart, er funnet på en av nabobrukene. Funnstedet for denne avmerkes også. (Markert med ST.)	
<b>Dersom det ikke er plass nok, bruk baksiden eller nytt ark.</b>		
Returneres Universitets Oldsaksamling Fredriksgate 2, 0164 OSLO 1		

ARKIV

KULTURHISTORISK MUSEUM Universitetet i Oslo	
Saksb. <i>MAMA</i>	Kopi 15 FEB. 2005
Ark.: 0623-72	
Saksnr. 05/5450	Dok.nr.: 5



VEDLEGG; Målsatt tegning av gjenstanden og kartutsnitt over eiendommen.

**Bergartsøks, nakkefragment.(?)**

Mål: L ; ca 6,3 cm B ; ca 5,5 cm T; ca 3,4 cm

Vekt; 144 g.

**Beskrivelse;** Mulig nakkefragment av slipt bergartsøks av mørk, finkornet og hard bergart  
De bevarte flatene er helt slipt.

*Bergartsøks,  
Nakkefragment*

*Skotteberg ga 72/1  
Heggen stoden. Børskem  
Arvid Gunnar*

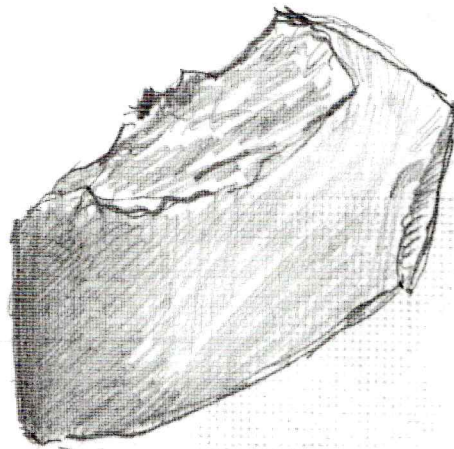

*Målestokk 1:1*

*24/6-02  
08.*

Skretteberg gnr 72/1.

Knut Guntreus.

Overflate sek 13/6-01  
og 15 og 16/5-02.

Funnområde I

I 1. Afs nr 75

I 2. Afs nr 76

I 3. Afs nr 94

I 4. Afs nr 95.

Funnområde II

II 1. Afs nr 96

II 2. Afs nr 97

II 3. Afs nr 98

II 4. Afs nr 99

II 5. Afs nr 100.

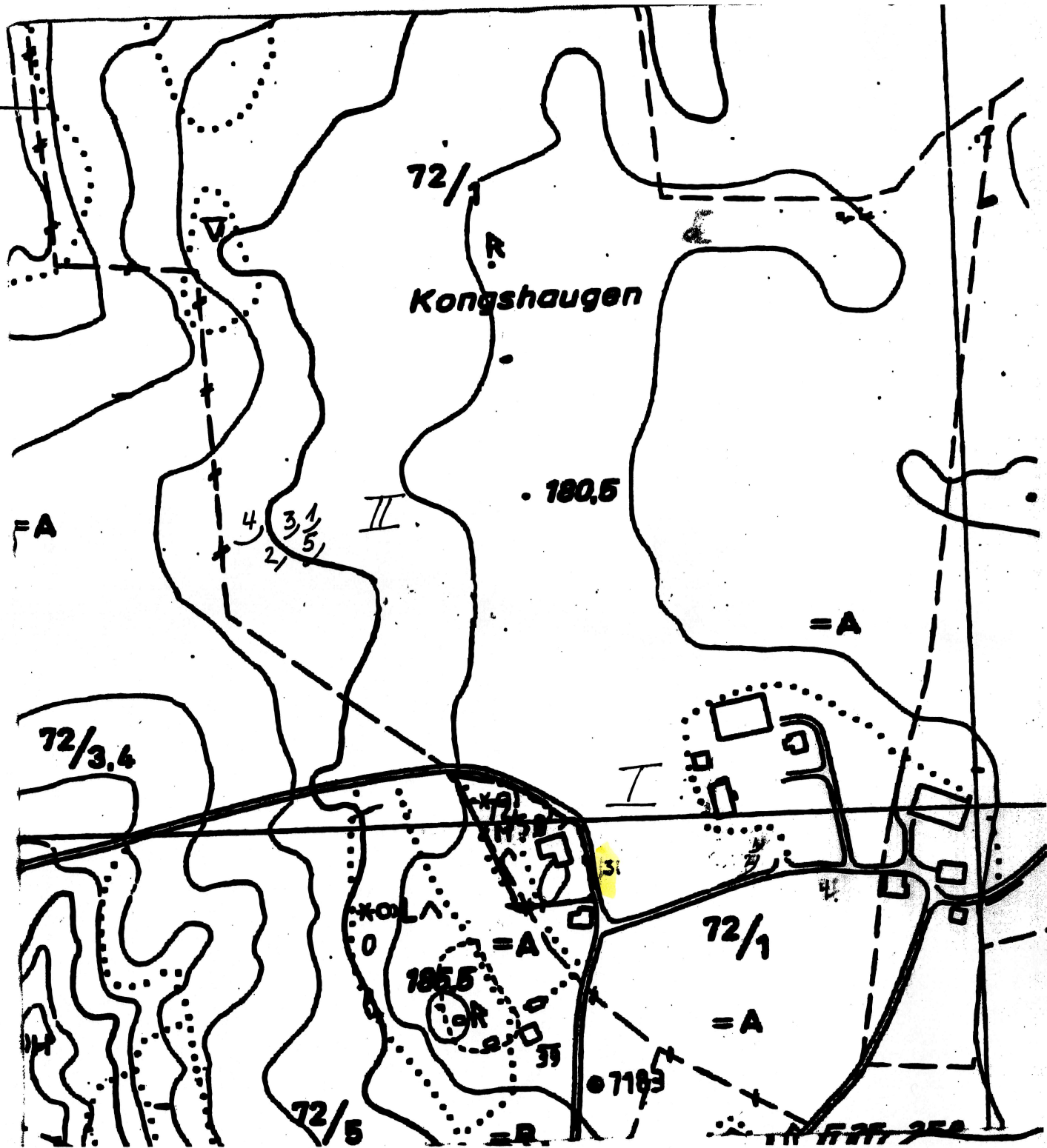



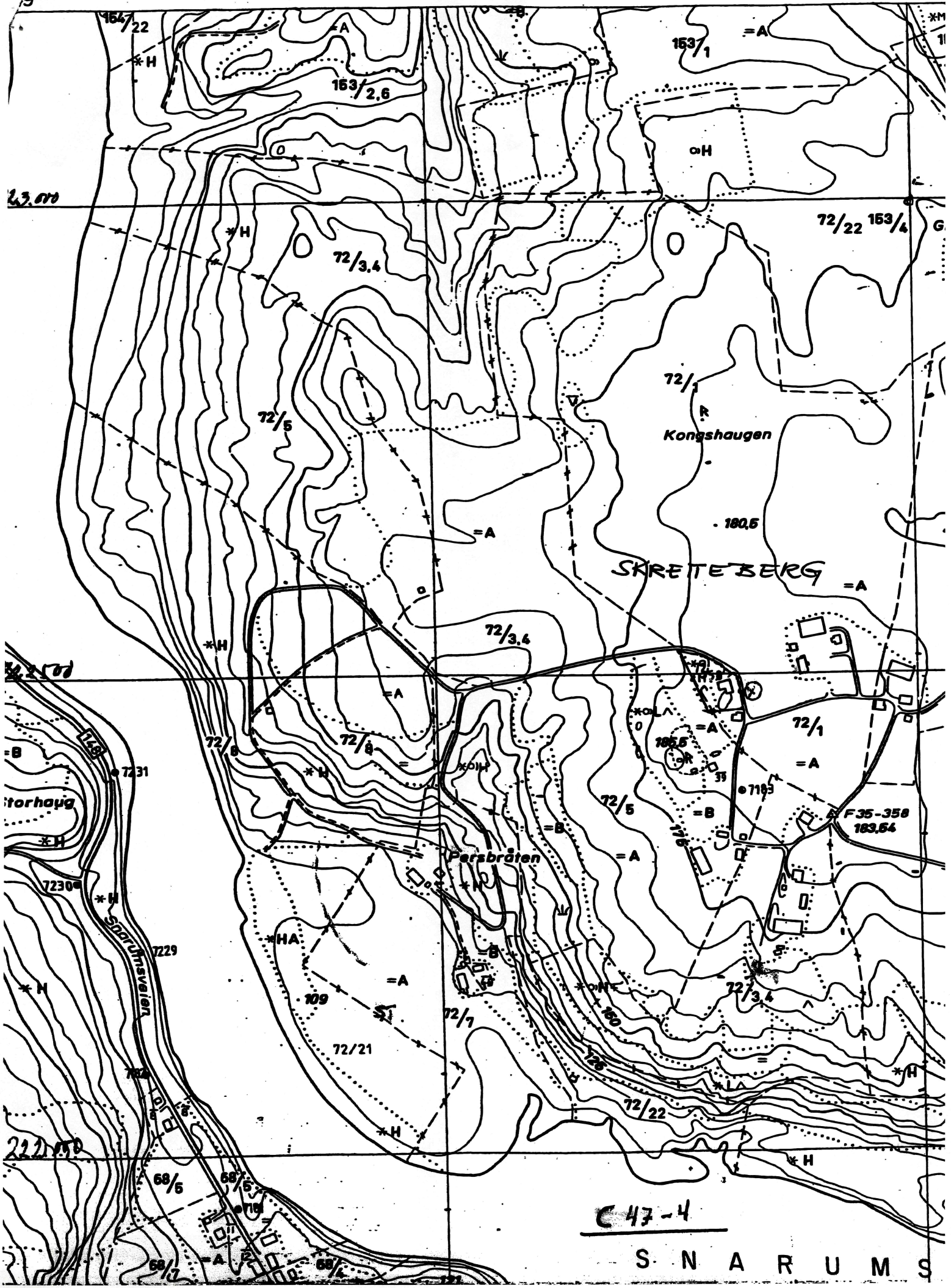

C 47-4

S N A R U M S



Aks.nr.2003/191

Funnsted I 3, Skretteberg (72/1), Modum kommune, Buskerud.  
Foto tatt av Olav Sørensen.









Aks.no. 2003/191  
C. 54118

**KULTURHISTORISK MUSEUM  
UNIVERSITETET I OSLO**

Olav Sørensen  
Råen  
3370 Vikersund

**ARKIV**

05/5450-6

**Historisk museum og Vikingskipshuset**  
Arkeologisk seksjon  
Postboks 6762 St. Olavs plass  
NO-0130 Oslo

Sentralbord: +47 22 85 19 00  
www.khm.uio.no

Besøksadresse:  
Frederiks gate 3

Telefon: +47 22 85 95 99  
Telefaks: +47 22 85 95 24

E-mail: mieko.matsumoto@khm.uio.no

Vår ref.: 05/5450, 05/5438, 05/5455, 05/5451, 05/5441,  
05/5461, 05/5458, 05/5447, 05/5444, 05/5434

Saksbehandler: MIMA

Dato: 22.februar 2005

**Funn (C.54118-C.54129) fra diverse gnr. og bnr., Modum kommune, Buskerud**

Kulturhistorisk museum (KHM) vil hermed takke for gjenstandene som ble funnet og er innlevert til KHM av deg i 2003. Vi har gleden av å informere deg om at funnene nå er ferdig registrert og har fått permanente museumsnumre (C.54118 - C.54129). Vi vedlegger katalogtekstene her.

Funnene er stort sett artefakter av flint. Blant flintsakene er det kun et fragment av en flateretusjert spiss (C.54123) og en endeskraiper (C.54127) som er utformet slik at de kan periodebestemmes. Flateretusjering er en teknikk som tas i bruk i sørøstnorsk steinalder i den senere delen av yngre steinalder (ca 2400-1800 f.Kr.) og fortsatt er i bruk i bronsealder (ca 1800-500 f.Kr.). Hvor langt inn i bronsealder denne teknikken har overlevd, kan foreløpig ikke sies presist. Når det gjelder endeskraipen kan denne være fra yngre steinalder, mest sannsynlig den mellomste delen (ca 3000-2400), i og med at emnet til skraipen kan ha vært en fin flekke som antagelig ble produsert ved hjelp av flekketeknologi.

De andre flintsakene er stort sett produksjonsavfall. De har få eller ingen karakteristiske trekk og fordi gjenstandene også er løsfunn, kan de ikke tidfestes sikkert.

De fire brynesteinene av skifer kan stamme fra et langt tidsrom fra jernalder, middelalder eller nyere tid. Det lengste komplette brynet (C.54125/1) kan synes å stamme fra det store brynesteinbruddet på Eidsborg, Tokke kommune, Telemark.

Det ble også sendt inn fire gjenstander som bestemt ikke er oldsaker. De er naturlige steiner, og følger hermed i retur.

Vennlig hilsen

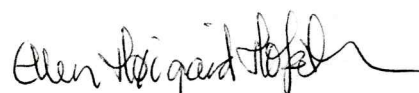
  
Ellen Høigård Hofseth  
Seksjonsleder

  
Mieko Matsumoto  
Museumskonsulent

Kopi: Buskerud fylkeskommune, kulturavdelingen  
Distriktsansvarlig, Fornminneseksjonen, KHM

**Museum of Cultural History**  
University of Oslo



C.55275/1

<b>Universitets Oldsaksamling Fredriks gate 2 0164 OSLO 1 Sentralbord (02) 416300</b>	Aks nr 99 <i>2003/192</i>	Registrert av <u>Olav Sørensen</u> 1609 02
<i>Tilsvare Sørensen nr. 99 / II 4</i>	Adresse: <u>Badev.3370 Vikersund</u>	
I samband med (funn)	Bryne, sandstein.	
Gårdsnavn og bruksnummer	Skretteberg, gnr 72/1	
Kirkesogn (s), prestegjeld (p), kommune (k), fylke:	Heggen, Modum , Buskerud	
Finnerens navn	Registrator	
Finnerens adresse		
Grunneierens navn	Gundhus, Knut	
Grunneierens adresse	Skretteberg , 3370 Vikersund	
Har funnstedet noe særlig navn	Nei.	
Hva slags mark og lende (åker, hage, skog, ur, strand, vann eller lignende)	Åker. Funnområdet er en vestvendt rygg ut fra et stort svakt hellende område. Utsyn mot V til elva og Skuterudåsen, mot N til Snaum kirke og Norefjell, mot S til elva og Aslaksby/ Bøen.	
Var der	<input type="checkbox"/> Sandjord	<input type="checkbox"/> Myrjord   <input checked="" type="checkbox"/> Leirmold
	Sett kryss ved det som passer	
Hvor ligger det i forhold til gården (omtrentlig avstand og retning)	Ca 450 m NV for våningshuset på eiendommen, og ca 300 m SV for gravhaug ( Kongshaugen. Kartavmerket som funnområde II).	
Hvis dette ikke passer angi funnstedet ut fra faste terrengmerker.		
Hvor dypt lå det?	I overflaten.	Høyde over havet ca 180m
Under hva slags arbeid?	Overflatesøk på nysådd åker.( Gode funnforhold etter regnvær).	Når ? 15 05 2002
Ble det sett annet av interesse (trekull, bein, aske, steinheller?)	Se Aks nr 96, 97, 99 og 100.	
Andre opplysninger (tidligere funn på stedet, spor, sagn eller tradisjon etter gammel bosetning)	I tillegg til gravhaug ref. i stedsangivelsen, er det reg. åtte gravhauger på gnr 72/5. Se ellers øvrige reg. på 72/ 1. ( Aks 75, 76, 94 og 95) og reg. på 72/5. ( Aks 90, 91, 92, 93).	
<b>Dersom det ikke er plass nok, bruk baksiden eller nytt ark.</b>		
Returneres Universitets Oldsaksamling Fredriksgate 2, 0164 OSLO 1		

ARKIV

<b>KULTURHISTORISK MUSEUM</b> Universitetet i Oslo		
Saksb. <i>viw</i>	<b>14 AUG. 2006</b>	Kopi
Ark:	<i>0623-72</i>	
Saksnr. <i>05/5450</i>	Dok.nr. <i>7</i>	

VEDLEGG; Kartutsnitt over eiendommen. |

**Bryne, trekantet (Fragment)**

**Beskrivelse:** Et trekantet brynefragment av lys, gulgrå sandstein. To sider og en endekant bevart. Avbrutt i begge ender.

**Mål;** L; 8,8 cm    T; 1,9 - 1,0 cm

Vekt;





Trockant-  
form.

M 1:1.

Bryne Skottelberg 72/1.

9/11-03. JJ.

L = 8,55 cm.

T = 1,9 cm.

Skretteberg gnr 72/1.

Knut Gunttvis.

Overflate sok 13/6-01  
og 15 og 16/5-02.

Funnområde I

- I 1. Afs nr 75
- I 2. Afs nr 76
- I 3. Afs nr 94
- I 4. Afs nr 95.

Funnområde II.

- II 1. Afs nr 96
- II 2. Afs nr 97
- II 3. Afs nr 98
- II 4. Afs nr 99
- II 5. Afs nr 100.

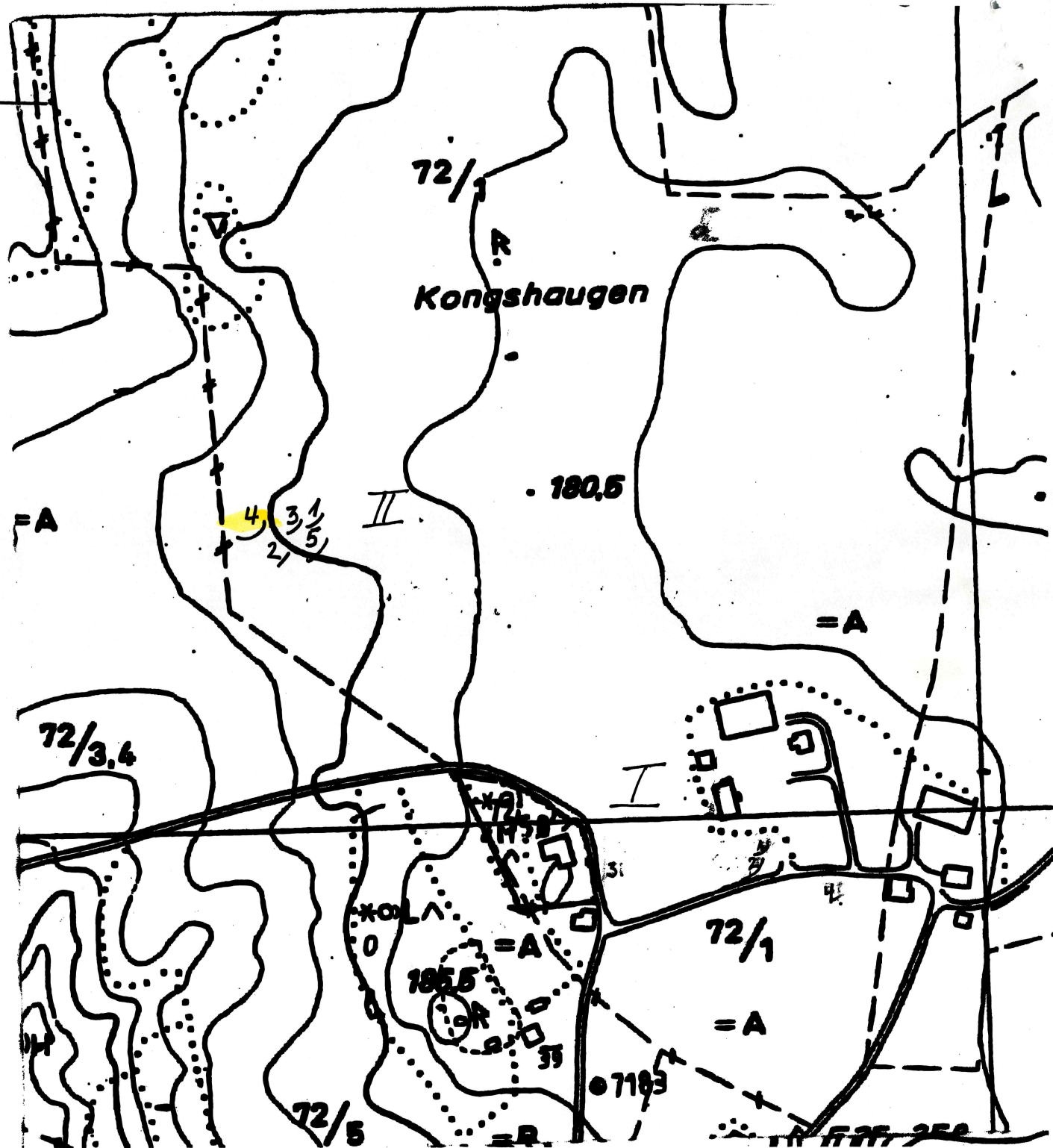



Universitets Oldsaksamling Fredriks gate 2 0164 OSLO 1 Sentralbord (02) 416300	Aks nr 98 2003/192	Registrert av Olav Sørensen 2606 02
Tilsvaret Sørensen nr. 98/II 3	Adresse: Badev. 3370 Vikersund	
I samband med (funn)	Smeltemasse/ brent leire.	
Gårdsnavn og bruksnummer	Skretteberg, gnr 72/1	
Kirkesogn (s), prestegjeld (p), kommune (k), fylke:	Heggen, Modum, Buskerud	
Finnerens navn	Registrator	
Finnerens adresse		
Grunneierens navn	Gundhus, Knut	
Grunneierens adresse	Skretteberg, 3370 Vikersund	
Har funnstedet noe særlig navn	Nei.	
Hva slags mark og lende (åker, hage, skog, ur, strand, vann eller lignende)	Åker. Funnområdet er en vestvendt rygg ut fra et stort svakt hellende område. Utsyn mot V til elva og Skuterudåsen, mot N til Snaum kirke og Norefjell, mot S til elva og Aslaksby/ Bøen.	
Var der	Sandjord	Myrjord X Leirmold
	Sett kryss ved det som passer	
Hvor ligger det i forhold til gården (omtrentlig avstand og retning)	Ca 450 m NV for våningshuset på eiendommen, og ca 300 m SV for gravhaug (Kongshaugen. Kartavmerket som funnområde II).	
Hvis dette ikke passer angi funnstedet ut fra faste terrengmerker.		
Hvor dypt lå det?	I overflaten.	Høyde over havet ca 180m
Under hva slags arbeid?	Overflatesøk på nysådd åker. (Gode funnforhold etter regnvær).	Når? 15 05 2002
Ble det sett annet av interesse (trekull, bein, aske, steinheller?)	Se Aks nr 96, 97, 99 og 100.	
Andre opplysninger (tidligere funn på stedet, spor, sagn eller tradisjon etter gammel bosetning)	I tillegg til gravhaug ref. i stedsangivelsen, er det reg. åtte gravhauger på gnr 72/5. Se ellers øvrige reg. på 72/ 1. ( Aks 75, 76, 94 og 95) og reg. på 72/5. ( Aks 90, 91, 92, 93).	
<b>Dersom det ikke er plass nok, bruk baksiden eller nytt ark.</b>		
Returneres Universitets Oldsaksamling Fredriksgate 2, 0164 OSLO 1		

ARKIV

KULTURHISTORISK MUSEUM Universitetet i Oslo		
Saksb. vw	14 AUG. 2006	Kopi
Ark.: 0625-72		
Saksnr. 05/5450	Dok.nr.:	8

VEDLEGG; Kartutsnitt over eiendommen.

**Smelteklump/ brent leire**

**Beskrivelse:** En liten, nærmest kvadratisk klump med en side av glassaktig nesten slettsmeltemasse. Farge svart/ blank, delvis matt grå til grågrønn. Ingen tegn til rust. Undersiden ujevn fastbrent rød til gul leire.

**Mål;** B; 2,98 cm    H; 2,86 cm    T; 1,30 cm

Vekt; 10 g



Skretteberg gnr 72/1.

Knut Gunthris.

Overflate sok 13/6-01  
og 15 og 16/5-02.

Funnområde I

I 1. Aks nr 75

I 2. Aks nr 76

I 3. Aks nr 94

I 4. Aks nr 95.

Funnområde II.

II 1. Aks nr 96

II 2. Aks nr 97

II 3. Aks nr 98

II 4. Aks nr 99

II 5. Aks nr 100.

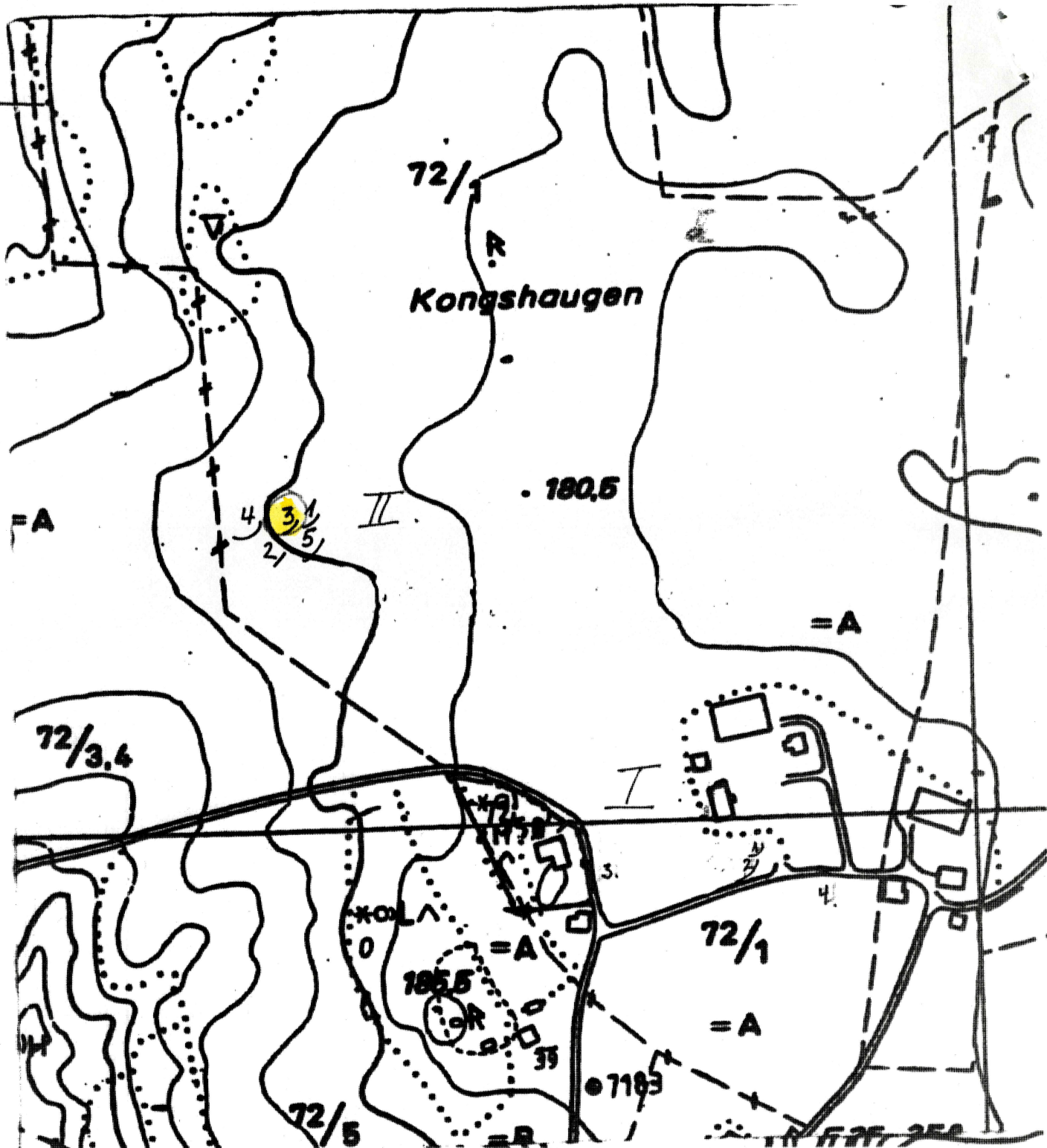



Universitets Oldsaksamling Fredriks gate 2 0164 OSLO 1 Sentralbord (02) 416300	Aks nr 97	Registrert av Olav Sørensen 2606 02	
Tilsvareer Sørensen's nr. 97/II2	Adresse: Badev. 3370 Vikersund		
I samband med (funn)	Slagg: Brent leire - KASSERT		
Gårdsnavn og bruksnummer	Skretteberg, gnr 72/1 27. nov. 2003		
Kirkesogn (s), prestegjeld (p), kommune (k), fylke:	Heggen, Modum, Buskerud Vivian Wangen		
Finnerens navn	Registrator		
Finnerens adresse			
Grunneierens navn	Gundhus, Knut		
Grunneierens adresse	Skretteberg, 3370 Vikersund		
Har funnstedet noe særlig navn	Nei..		
Hva slags mark og lende (åker, hage, skog, ur, strand, vann eller lignende)	Åker. Funnområdet er en vestvendt rygg ut fra et stort svakt hellende område. Utsyn mot V til elva og Skuterudåsen, mot N til Snaum kirke og Norefjell, mot S til elva og Aslaksby/ Bøen.		
Var der	Sandjord	Myrjord	X Leirmold
	Sett kryss ved det som passer		
Hvor ligger det i forhold til gården (omtrentlig avstand og retning)	Ca 450 m NV for våningshuset på eiendommen, og ca 300 m SV for gravhaug ( Kongshaugen. Kartavmerket som funnområde II).		
Hvis dette ikke passer angi funnstedet ut fra faste terrengmerker.			
Hvor dypt lå det?	I overflaten.	Høyde over havet	ca 180m
Under hva slags arbeid?	Overflatesøk på nysådd åker. ( Gode funnforhold etter regnvær).	Når ?	15 05 2002
Ble det sett annet av interesse (trekull, bein, aske, steinheller?)	Se Aks nr 96, 98, 99 og 100.		
Andre opplysninger (tidligere funn på stedet, spor, sagn eller tradisjon etter gammel bosetning)	I tillegg til gravhaug ref. i stedsangivelsen, er det reg. åtte gravhauger på gnr 72/5. ( Reg.rapport vedlegges) Se ellers øvrige reg. på 72/ 1. ( Aks 75, 76, 94 og 95) og reg. på 72/5. ( Aks 90, 91, 92, 93).		
<b>Dersom det ikke er plass nok, bruk baksiden eller nytt ark.</b>			
Returneres Universitets Oldsaksamling Fredriks gate 2, 0164 OSLO 1			

KULTURHISTORISK MUSEUM Universitetet i Oslo	
Saksb. vw	14 AUG. 2006 Kopi
Ark.: 0623-72	
Saksnr. 05/5450	Dok.nr.: 9

ARKIV



VEDLEGG; Kartutsnitt over eiendommen.

**Slagg.**

**Beskrivelse:** En liten, nærmest trekantet klump med renneslagg. Oversiden er buen, med dels jevn, dels svakt ruglet overflate. Det er noen små rustflekker på overflaten.

Undersiden er ujevn, med noen luftbobler og med tilløp til rust.. Sideflatene er kompakte, uten luftbobler og rustflekker.

**Mål;** B; 3,30 cm    H; 2,76 cm    T; 1,92 cm

Vekt; 18 g.

Skretteberg gnr 72/1.

Knut Guntveit.

Overflate sokk 13/6-01  
og 15 og 16/5-02.

Funnområde I

- I 1. Afs nr 75
- I 2. Afs nr 76
- I 3. Afs nr 94
- I 4. Afs nr 95.

Funnområde II

- II 1. Afs nr 96
- II 2. Afs nr 97
- II 3. Afs nr 98
- II 4. Afs nr 99
- II 5. Afs nr 100.

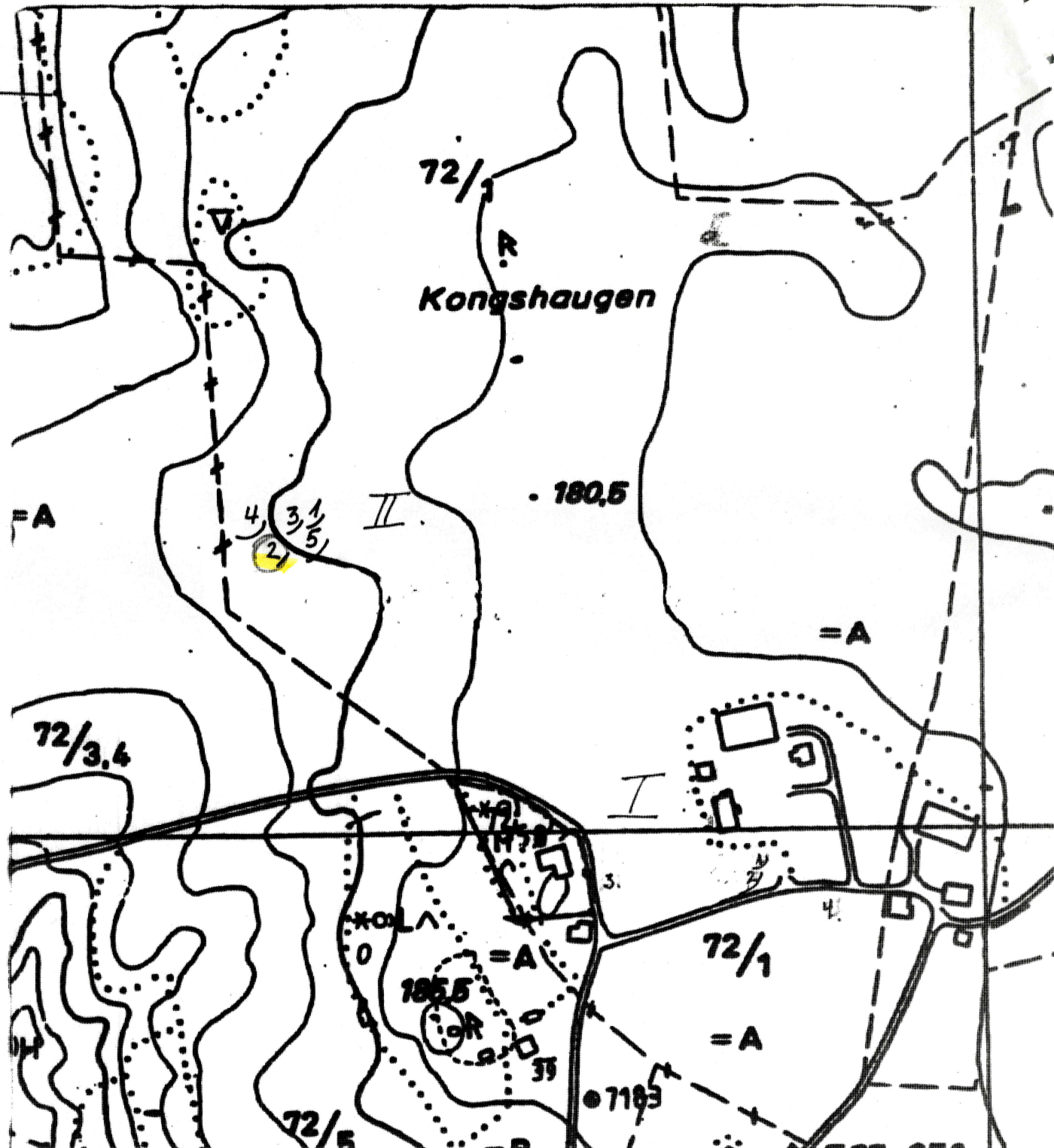



<b>Universitets Oldsaksamling</b> <b>Fredriks gate 2</b> <b>0164 OSLO 1</b> <b>Sentralbord (02) 416300</b>	Aks-nr 96	Registrert av <u>Olav Sørensen</u> 2506 02	
Tilsvare Sørensen nr.: 96/II 1	Adresse: <u>Badev. 3370 Vikersund</u>		
	3 små stykker brent leire -		KLASSERT
I samband med (funn)	Leirkar, tre fragmenter.		27. nov. 2003
Gårdsnavn og bruksnummer	Skretteberg, gnr 72/1		
Kirkesogn (s), prestegjeld (p), kommune (k), fylke:	Heggen, Modum, Buskerud		Viktor Wangen
Finnerens navn	Registrator		
Finnerens adresse			
Grunneierens navn	Gundhus, Knut		
Grunneierens adresse	Skretteberg, 3370 Vikersund		
Har funnstedet noe særlig navn	Nei..		
Hva slags mark og lende (åker, hage, skog, ur, strand, vann eller lignende)	Åker. Funnområdet er en vestvendt rygg ut fra et stort svakt hellende område. Utsyn mot V til elva og Skuterudåsen, mot N til Snaum kirke og Norefjell, mot S til elva og Aslaksby/ Bøen.		
Var der	Sandjord	Myrjord	X Leirmold
	Sett kryss ved det som passer		
Hvor ligger det i forhold til gården (omtrentlig avstand og retning)	Ca 450 m NV for våningshuset på eiendommen, og ca 300 m SV for gravhaug (Kongshaugen. Kartavmerket som funnområde II).		
Hvis dette ikke passer angi funnstedet ut fra faste terrengmerker.			
Hvor dypt lå det?	I overflaten.	Høyde over havet	ca 180m
Under hva slags arbeid?	Overflatesøk på nysådd åker. (Gode funnforhold etter regnvær).	Når ?	15 05 2002
Ble det sett annet av interesse (trekkull, bein, aske, steinheller?)	Se Aks nr 97, 98, 99 og 100.		
Andre opplysninger (tidligere funn på stedet, spor, sagn eller tradisjon etter gammel bosetning)	I tillegg til gravhaug ref. i stedsangivelsen, er det reg. åtte gravhauger på gnr 72/5. (Reg.rapport vedlegges) Se ellers øvrige reg. på 72/ 1. ( Aks 75, 76, 94 og 95) og reg. på 72/5. ( Aks 90, 91, 92, 93).		

**Dersom det ikke er plass nok, bruk baksiden eller nytt ark.**

Returneres Universitets Oldsaksamling  
Fredriksgate 2, 0164 OSLO 1

ARKIV

KULTURHISTORISK MUSEUM Universitetet i Oslo		
Saksb.	14 AUG. 2006	Kopi
Ark.	0623-72	
Saksnr.	05/5450	Dok.nr.: 10

VEDLEGG; Kartutsnitt over eiendommen, kopi av fornminneregistrering.

### **Leirkar, tre fragmenter.**

#### **I:**

Tilnærmet trekantet fragment av leirkar. Finkornet. Farge grå til grågul.

Mål: B; 3,78 cm. H ; 2,54 cm T ; 0,82- 0,61 cm

Begge sider har slette flater, og tydelig krumning. Krumningen kan antyde at karet har hatt en diameter på fra 25- 30 cm.

Yttersiden har ca 1,2 cm nede på siden en markert kant. Over denne er karveggen ca 2 mm tykkere enn på undersiden.

#### **II.**

Tilnærmet trekantet bit av leirkar. Farge lys, gulbrun.

Mål: B; 1,56 cm H ; 1,61 cm T ; 0,77 cm.

Framsida har slett overflate, med svak vertikal buing. Baksida er ujevn, og biten har neppe opprinnelig tykkelse.

Godset er magret. Framsida er gråhvit, som etter begitning.

#### **III.**

Liten, nærmest rektangulær bit av leire. Farge lys, gulbrun.

Mål: B; 0,91 cm H; 1,40 cm T; 0,80 cm.

En side er tilnærmet slett. På denne en markert strek, samt en liten flekk av lys, grålig leire som etter begitning.



Skretteberg gnr 72/1.

Knud Gunttvis.

Overflate sok 13/6-01  
og 15 og 16/5-02.

Funnområde I

- I 1. Afs nr 75
- I 2. Afs nr 76
- I 3. Afs nr 94
- I 4. Afs nr 95.

Funnområde II.

- II 1. Afs nr 96
- II 2. Afs nr 97
- II 3. Afs nr 98
- II 4. Afs nr 99
- II 5. Afs nr 100.

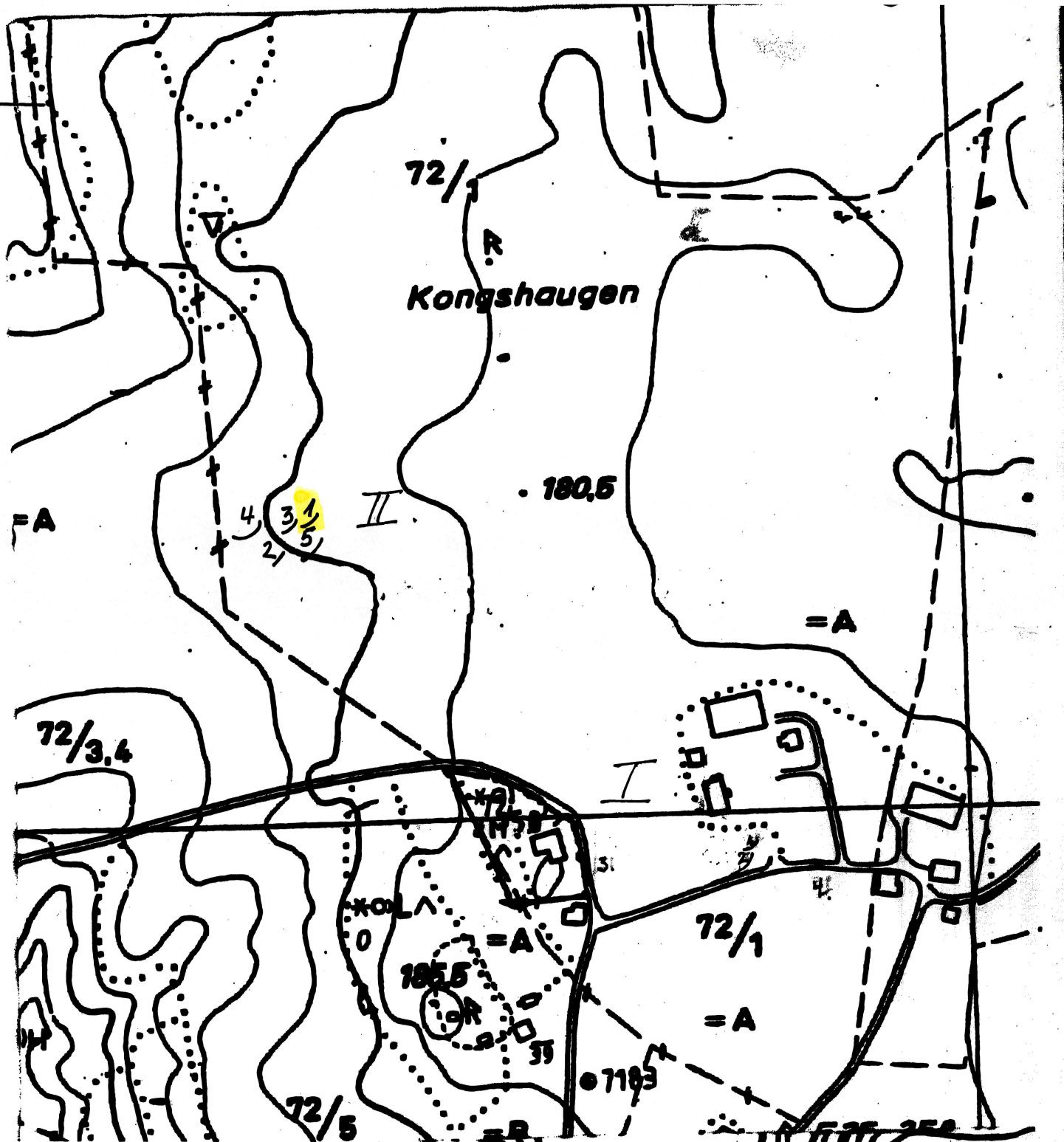

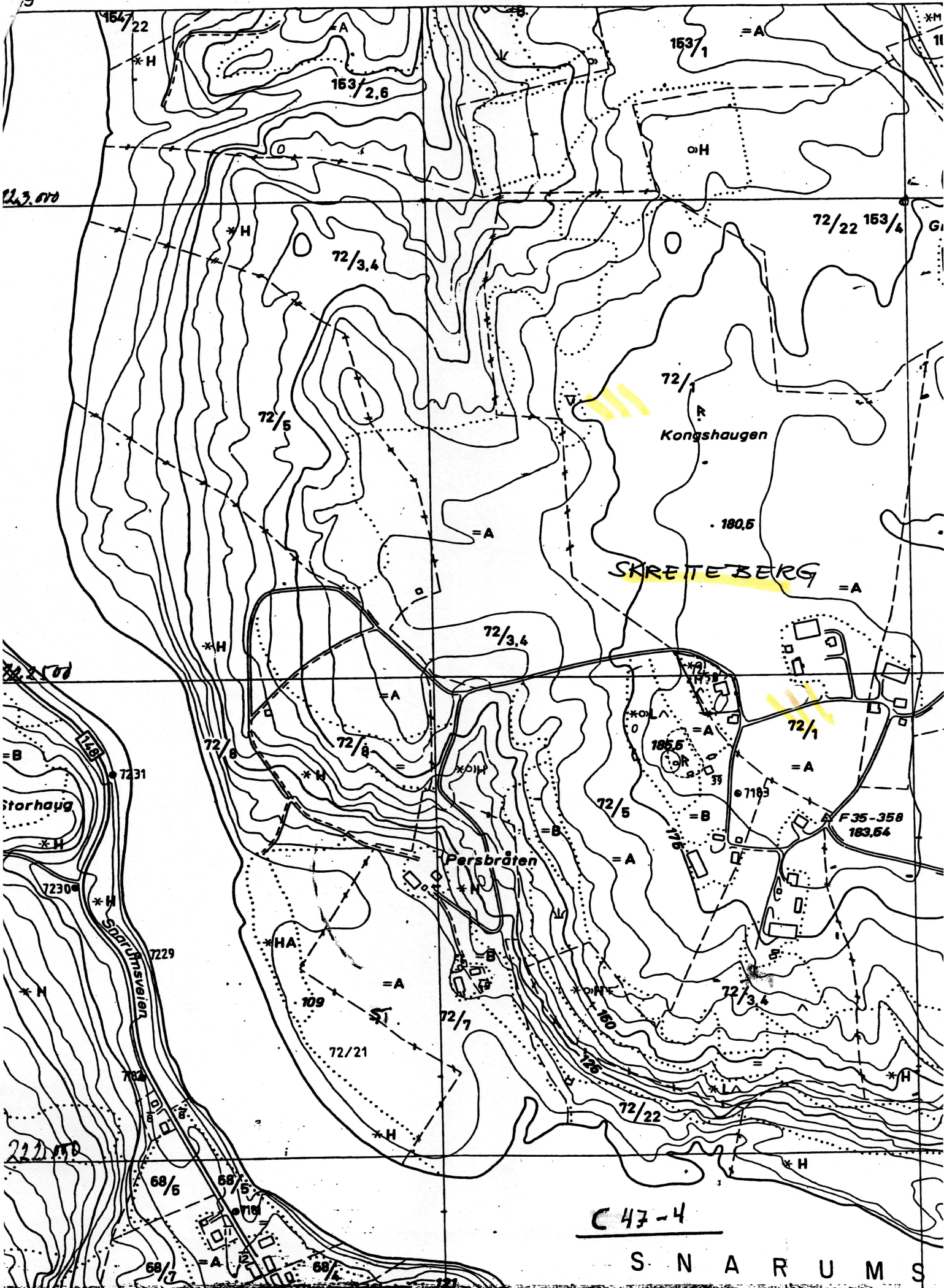

C 47-4

S N A R U M S



500 (GUNNHUS)

-46000

550

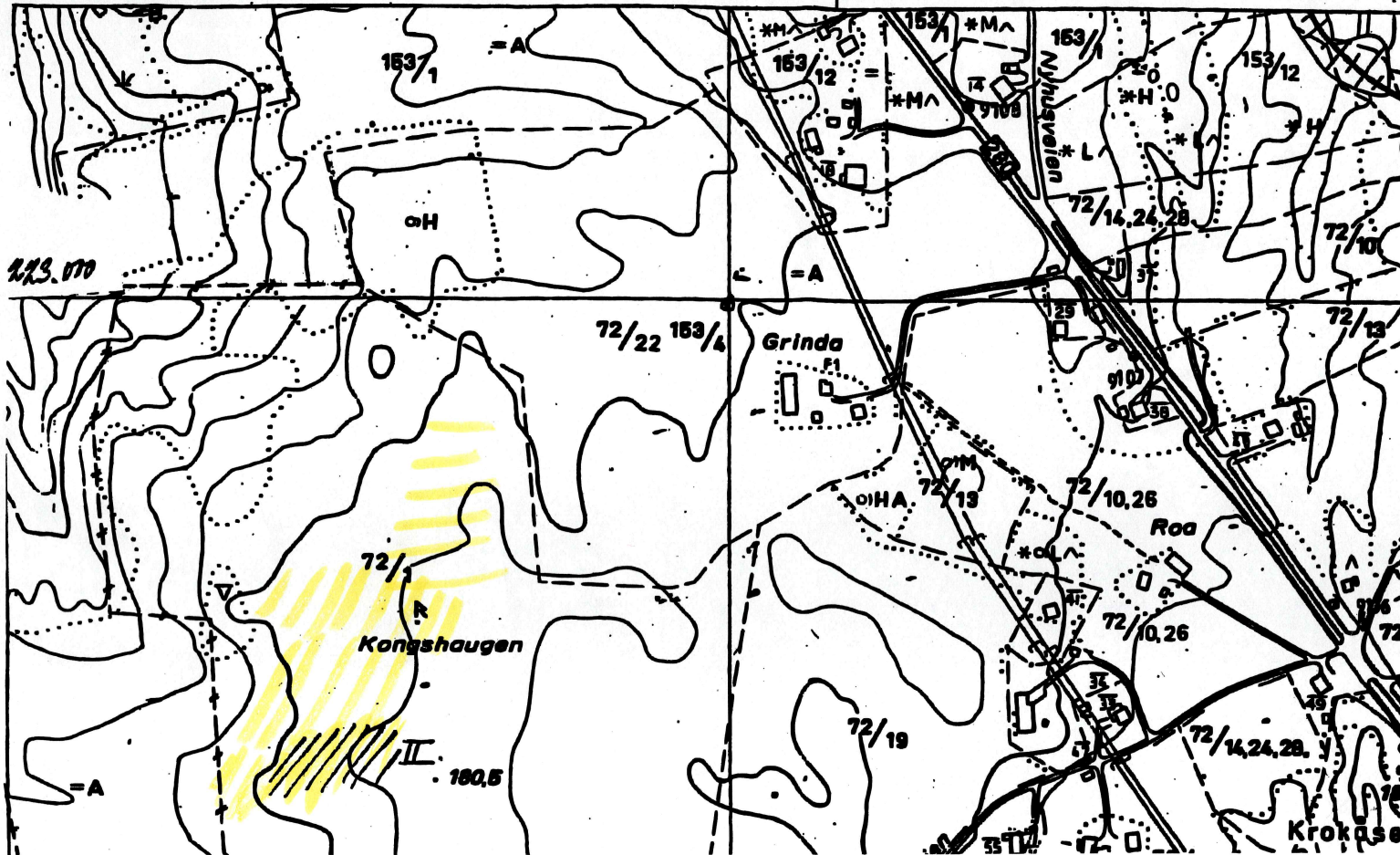

# Skrettholberg

gar 72/1 Gunnhus  
 Overflate og h på kartet/ høyde  
 åker 15/5-02.

Funn

1. Biter av leirkar  
 "Midt over ryggen, og noe oppå"
2. Klump av renneslagg
3. Brent leire m. smeltet  
 masse
4. Byne
5. "Diverse"

( 47.4

Funnområde II: Rygg helleste mot vest. Utiket mot elva og Skretthol sein vestover.  
 Leirveld. Mot nord øst ser en opp til gravhaug (Kongshaugen)  
 Overflate og h. 15.05.02.

undersøkt  
 IIII Funnområde

