

Universitets Oldsaksamling Fredriks gate 2 0164 OSLO 1 Sentralbord (02) 416300	Aks nr 39	Registrert av <u>Olav Sørensen</u>	
	Adresse: <u>Badev.3370 Vikersund</u>		
I samband med (funn)	Løsfunn ;Skafthulløks,bergart		
Gårdsnavn og bruksnr.	Overn ,Søndre gnr 62,br.nr.2		
Kirkesogn (s), prestegjeld (p), kommune (k), fylke:	Heggen , Modum ,Buskerud		
Finnerens navn			
Finnerens adresse			
Grunneierens navn	Strand ,Asle		
Grunneierens adresse	3340 Åmot		
Har funnstedet noe særlig navn	Nei		
Hva slags mark og lende (åker, hage, skog, ur, strand, vann eller lignende)	Åker nær gårdstun .		
Var der	- X Moldjord	Myrjord	Leirjord
	Sett kryss ved det som passer		
Hvor ligger det i forhold til gården (omtrentlig avstand og retning)	Jfr. vedl .kart CF-045-2. Sør for tunet ,30 -50 m fra dette .		
Hvis dette ikke passer angi funnstedet ut fra faste terrengmerker (vann, nut, vei, berghammer, trigonometrisk punkt eller lignende)			
Hvor dypt lå det?	Antakelig i pløyedybde	Høyde over havet	ca 140 m.oh
Under hva slags arbeid?	Jordarbeid ,muligens pløying	Når	ca 1900
Ble det sett annet av interesse (trekull, bein, aske, steinheller?)	Ikke så langt en kjenner til . Funnet ble gjort noen få år etter at nåværende eiers oldefar kjøpte gården. Det var i 1898 .		
Andre opplysninger (tidligere funn på stedet, spor, sagn eller tradisjon etter gammel bosetning)	Ikke så langt en kjenner til. Opplysninger gitt av Hans Strand ,far til nåværende eier . SE ELLERS TILLEGG S.2		

Dersom det ikke er plass nok, bruk baksiden eller nytt ark.

Returneres Universitets Oldsaksamling
Fredriks gate 2, 0164 OSLO 1

KULTURHISTORISK MUSEUM Universitetet i Oslo		
Saksb.	<u>MDEN</u> - 2 NOV. 2004	Kopi
Ark:	<u>0626-62</u>	
Saksnr.	<u>04/1174</u>	Dok.nr.: <u>7</u>

ARKIV

Universitetets oldsakssamling s.2

Skafthulløks ,bergart.

Mål ; l ; ca 14 cm , b 1 ; 7,2 cm , b 2 ; 6,9cm , b 3 ; 6,4 cm.

T 1 ; 6,05 cm , t 2 ; 5,90 cm , t 3 ; 6,02 cm , t 4 ; 5,86 cm

Vekt ; 942 g

Se ellers målsatt skisse.

Beskrivelse; Skafthulløks av gråsvart, hard bergart,

Øksen er formet ved prikkhugging ,sidekantene slipt nesten i hel lengde .Bakre del av eggpartiet , ca halvdelen av eggens bredde er borte .Resterende del av eggen er slipt og har ubetydelige slitespor .

Øksenakken er bred og svakt buet ,prikkhugget over hele overflaten . Det er ikke synlige slitespor på denne.

Øksens forside er horisontalt svakt buet ,med bratte sidekanter. Baksidens midtparti er plant ,med bratte rundede sidekanter .

Vertikalt er forsiden svakt konveks , baksiden svakt konkav.

Skafthullet er drilllet ut .Det er tydelige drillspor i hullet . Hullet er skjevt ,og det er boret fra begge sider .Ca 1,55 cm inn fra baksiden er det en markert kant i venstre side av hullet .

Bortsett fra skaden i eggpartiet ,er gjenstanden meget godt bevart .

Gjenstanden oppbevares på gården.

TILEGG av 14.06 02.

I forbindelse med oppsetting av flaggstang på gårdstunet våren 2002 viste den oppgravde massen seg å inneholde en del leirbiter, kull og varmepåvirket stein. Ved nærmere undersøkelse 12 06 02 avdekket en ved graving i kanten av det oppgravde hullet, ca en m sør for den oppsatte flaggstanga flatt - liggende steiner og et 2- 4 cm tykt kullag vel 40 cm under bakkenivå. Ved bruk av jordbor kunne en konstatere kullblandet jord ytterligere 30 cm ned i undergrunnen.

Leirbitene har karakter av å være soltørket eller svakt brent og kan være rester av en leirklint vegg- konstruksjon.

Prøver med jordbor fra ca to til ti m fra flaggstanga viste at over det meste av tunet er massen omrotet. Det er derfor vanskelig å danne seg noe ytterligere bilde av en eventuell huskonstruksjon på stedet.

Gjenstandsprøver fra stedet og fotografier av den oppgravde gropa og av jordprøvene ble gjennomgått med fylkesartkeolog Lars Groset 1306 02.

Faglig undersøkelse av lokaliteten vil ikke bli prioritert.

Se ellers vedlagte kart og foto.

Olav Sørensen

Skaftthulles. bergast
Gnr 62. Br. nr 2. Overn Spalte
Eier: Aste Strand.

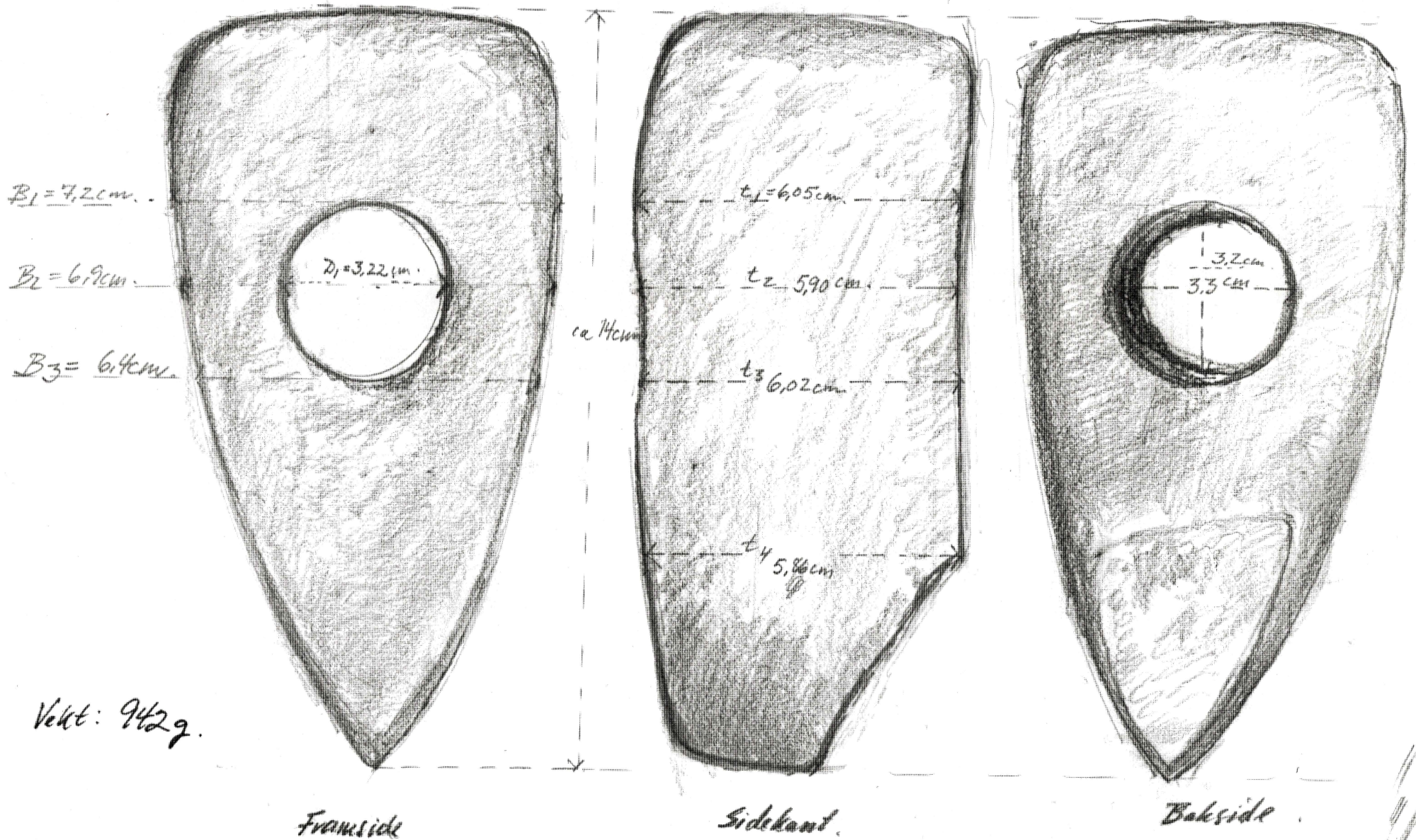

-46500 (OVERNTJERN)

550

-46000

-45500

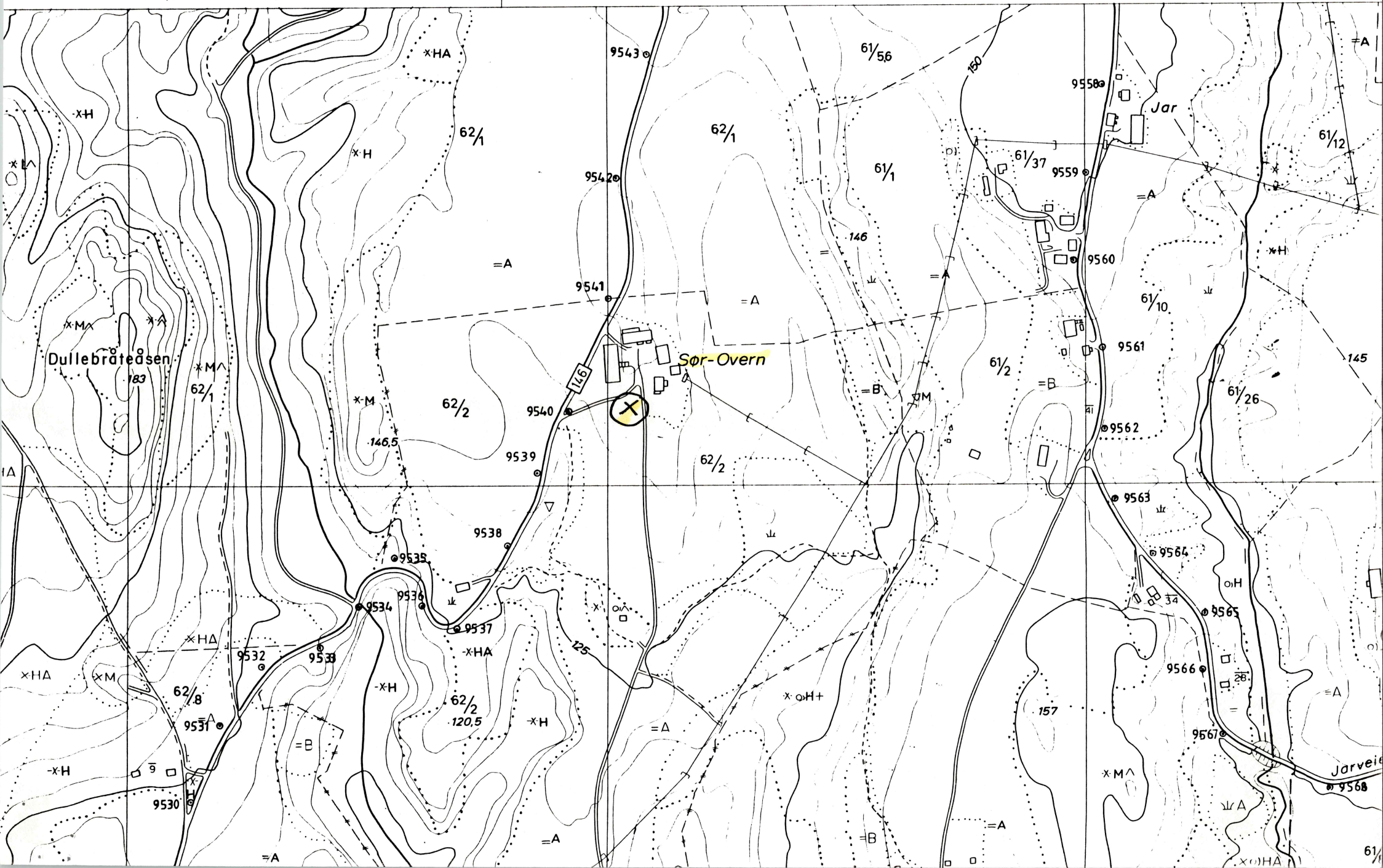



Overn Centre
gar 62/2 Moder .

ELITE VIKE <No. 14A> 014
396 P1** +1-1 N-1-32 (B27)



