



Modum kommune
Landbruk- og naturetaten
Postboks 38
3371 VIKERSUND

UNIVERSITETETS KULTURHISTORISKE MUSEER	
Universitetet i Oslo	
Saksb.	Kopi
JHL	11 FEB. 1999
Ark.: 0623-62	
Saksnr. 99/1012	Dok.nr.: 1

Saksbeh: Morten B. Histøl
Dir. tlf: 32808678
Telefaks: 32808672
Vår ref: 97/1652-6 (Oppgis ved henv.)
Arkivkode: 650.710.
Vår dato: 03.02.99
Deres dato: 14.01.99
Deres ref: Simen Smetbak

Trollhaug/Brustigen, gnr. 62, bnr. 3, 6 og 8 i Modum kommune. Melding om planlagt nydyrking.

Våre arkivundersøkelser viser at det ikke finnes kjente kulturminner fra forhistorisk tid innenfor området som blir direkte berørt av nydyrkingen.

Men det finnes to kjente kulturminner i nærheten av det planlagte nydyrkingsfeltet. Det ene er "Malmveien" og det andre er en bygdeborg.

Vi må gjøre oppmerksom på at det likevel kan finnes andre freda kulturminner i området både over og under markoverflaten. Det kan f.eks. være ulike typer kullgroper, milebunner, jernvinneanlegg, boplasser, gamle steingjerder eller gamle veifar som i de fleste tilfeller vil være synlige. Inngrep i marka vil videre kunne avdekke indikatorer på automatisk freda kulturminner under markoverflaten. De vanligste indikatorene i så måte er kullkonsentrasjoner og jernslag.

Sannsynligheten for at det kan finnes kulturminner av de nevnte typene ovenfor, kan bare bekreftes eller avkreftes med en befaring i området.

Befaringen kan tidligst komme i stand engang ut på våren, når marka er fri for snø og tele.

Avtale om befaring rettes til fylkesarkeolog **Knut Paasche** som kan treffes på telefon: 32 80 85 93.

Med hilsen

Geir Helgen e f
Fylkeskonservator

Morten B. Histøl
Saksbehandler

Vedlegg: Registreringsskjema med opplysninger om de kjente kulturminnene i området

Kopi: Riksantikvaren
Universitetet i Oslo, IAKN

* FASTE FORNMINNER *
UNIVERSITETETS OLDSAKSAMLING, FREDERIKSGT. 2, 0164 OSLO 1

FYLKE: Buskerud KOMMUNE: 0623 Modum FORNMINNENR: 0014
GNR: 62 GÅRD: Overen
BNR: 3 FNR: BRUK: Brostigen
LOKALITET: Sulusåsen, Brustigåsen
ØK-KART: CF 045-5-2 FLYFOTO: 7289 C12 R-X-NR: R01
M711-KART: KSYS: NORD(X): ØST(Y): HOH:
FORNMINNETS-ART: Bygdeborg ANT: 1 DAT: jernalder
EIER:

GNR-BNR-BRUK: 62/3 Brostigen

REG AV: J.E. Sundby, K. Habostad 12.06.1983.

TERRENGETS ART:

N-S-gående, markert, bratt bergkulle. Berg i dagen. Barskog. Vid utsikt. I N mot åsene rundt Randsfjorden, i NØ mot Tyri-fjorden, i Ø til Geithus, i SØ mot Åmot og i S over Drammens-elva.

ORIENTERING:

Kollens Ø-fot: 175m SV for kryss mellom Malmveien og forbindelses-vei mellom denne og fv 146, Overnveien, 575m NNV for tunet på gården.

UTSTREKNING: Bygdeborg N-S 275m, Ø-V 225m.

FORNMINNEBESKRIVELSE:

Kollen faller bratt, til dels stupbratt av mot alle kanter. I S går en S-hellende bergrygg ut danner en nokså slak adkomstvei til toppen. Toppartet er nærmest trekantet med en spiss ut mot S. Det er småkupert og slakt S-hellende. Berg i dagen. Bevokst med furu, løvtrær. I NØ et lite myrlendt parti med en liten dam som måler 2x5m. Toppartet måler N-S 70m, Ø-V 20-60m.

Lengst S på toppartet er en liten forsenkning mellom 2 knauser. Her går en mur orientert Ø-V. Den er klart men noe ujevnt markert. Lett synlig. Består av bruddstein med tvn 0,3-0,8m. Svært utrast. I SV anes en mer forseggjort tørrmur, 1 2-3m, h 0,5m. Stien går gjennom muren ca 5m V for murens Ø-ende. Her består den av 1-2 lag stein. Steinene er lavbevokste. Mål: Ø-V 15m, br 4-7m, h 0,3-1m.

I åsens NØ-kant danner en N-S-gående slukt, br 3-5m, dybde 0,3-1m, en bratt men likevel gangbar adkomst til toppen. Stein som ligger øverst i slukten kan være rester etter mur.

LITTERATUR:

UO top ark: Notat av februar 1931 vedrørende bygdeborg ved Brustigen.

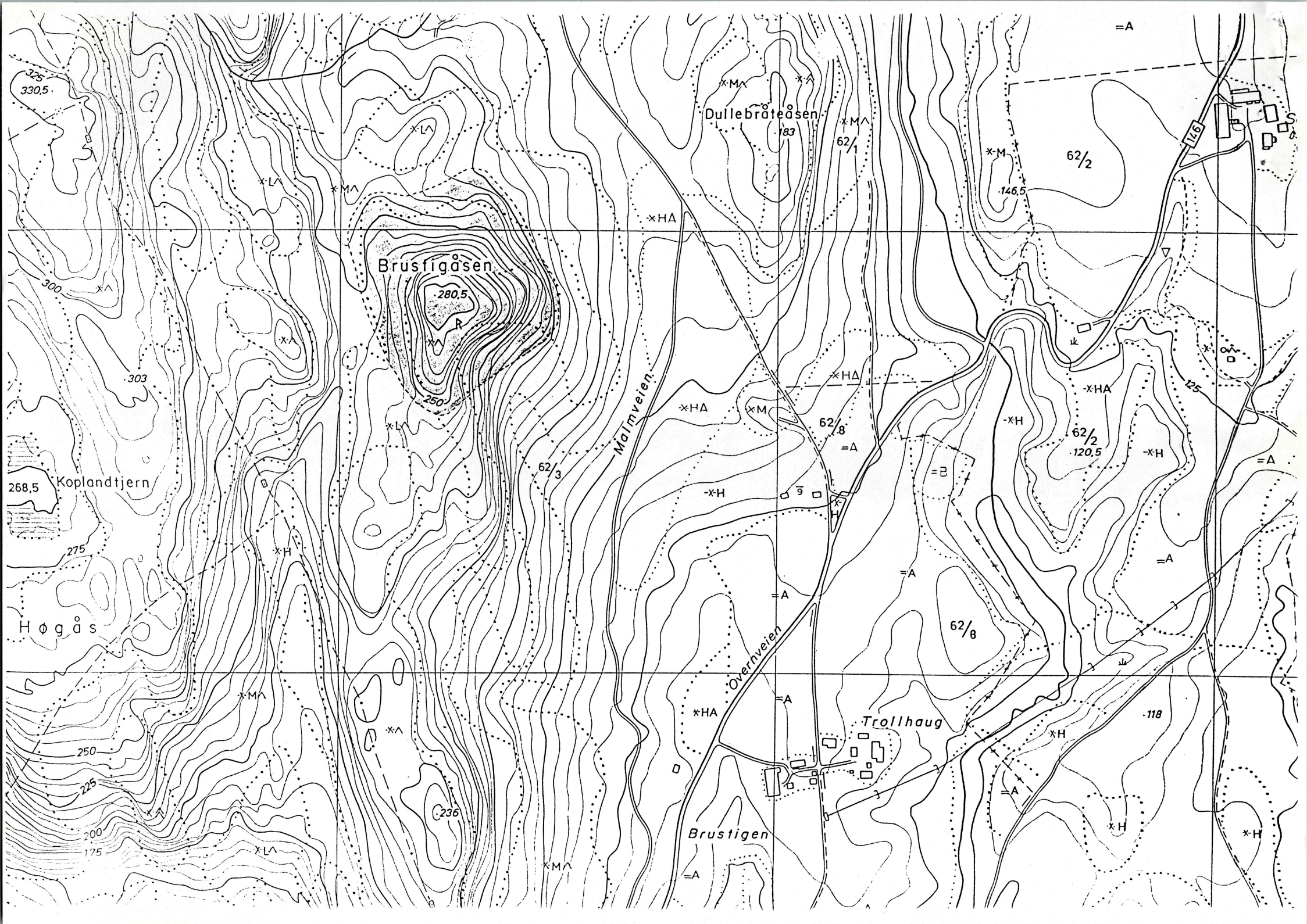



BUSKERUD
FYLKESKOMMUNE

ARKIV

Kulturavdelingen
Kulturvern

Modum kommune
Landbruk- og naturetaten
Postboks 38
3371 VIKERSUND

UNIVERSITETETS KULTURHISTORISKE MUSEER	
Universitetet i Oslo	
Saksb.	Kopi
JH4	31 MAI 1999
Ark:	0623-62
Saksnr:	99/1012
Dok.nr.:	2

Saksbeh: Morten B. Histøl
Dir. tlf: 32808678
Telefaks: 32808672
Vår ref: 97/1652-7 (Oppgis ved henv.)
Arkivkode: 650.710.
Vår dato: 12.05.99

Deres dato:
Deres ref: Jordbruksleder S. Smetbak

Trollhaug/Brustigen, gnr.: 62, bnr.: 3, 6 og 8 i Modum kommune. Svar på befaring i planlagt nydyrkingsfelt.

Vi henviser til befaringen med fylkesarkeolog Knut Paasche i det aktuelle området.

Her ble det ikke funnet automatisk freda kulturminner.

Vi må likevel minne om at dersom det skulle fremkomme automatisk freda kulturminner først under arbeidet, må arbeidet straks stanses i den utstrekning det kan berøre kulturminnet, og Kulturavdelingen varsles, jfr. lov om kulturminner av 9. juni 1978 § 8.2.

Telefon til Kulturavdelingen er 32 80 86 60

Med hilsen

Geir Helgen e f
Fylkeskonservator

Morten B. Histøl
Saksbehandler

Vedlegg:

Kopi: Universitetet i Oslo, IAKN