



**BUSKERUD  
FYLKESKOMMUNE**  
Utviklingsavdelingen

Vår saksbehandler  
Anne Merete Knudsen, tlf 32 80 87 23

Vår dato  
11.06.2004

Deres dato  
09.04.2003

Vår referanse  
03/01303-5  
714.  
Deres referanse

1 av 1

Modum kommune

Postboks 38  
3371 VIKERSUND

ARKIV

UNIVERSITETETS KULTURHISTORISKE MUSEER	
Universitetet i Oslo	
Saksb. LGU	Kopi
21 JUNI 2004	
Ark. 0623-55	
Saksnr. 046358	Dok.nr. 1

**Jellum, gnr 55/5, Bækevold, Modum kommune - rapport fra kulturminneregistrering**

Ovennevnte planområde er nå arkeologisk registrert. Det ble ikke funnet automatisk fredete kulturminner. Vi har derfor ingen merknader til planen.

Vi minner likevel om at dersom det framkommer automatisk fredete kulturminner i forbindelse med anleggsarbeid eller annen virksomhet i planområdet, må arbeidet straks stanses og utviklingsavdelingen i fylkeskommunen varsles, jmf. kulturminneloven § 8, 2.

I forbindelse med registreringen ble det totalt brukt 4 arbeidstimer, hvorav 3 timer til registrering og 1 time til etterarbeid. Faktura på kr. 2 160,- (4 timer a kr 540,-) vil bli sendt fra regnskapsseksjonen snarest.

Med hilsen

  
Åse Klundelien e f  
fylkeskultursjef

  
Inger Liv Gøytal Lund  
kulturvernleder

Vedlegg:

1 Arkeologisk rapport med kart

Kopi til:

Buskerud kommunerevisjon Postboks 4197, 3005 DRAMMEN

Fylkesmannen i Buskerud Postboks 1604, 3007 DRAMMEN

Magne Nilsen Her,

Kopi med vedlegg:

Universitetet i Oslo UKM Pb 6762 St. Olavs plass, 0164 OSLO

POST ADRESSERES TIL AVDELINGEN - IKKE TIL ENKELTPERSONER

Postadresse  
BUSKERUD FYLKESKOMMUNE  
Fylkeshuset  
N-3020 Drammen

Besøksadresse  
Hauges gate 89  
E-postadresse  
Postmottak@bfk.no

Telefon  
32 80 85 00

Telefaks  
32808676

Bankkonto  
2200.07.13523  
Foretaksregisteret  
NO 964 951 373

## RAPPORT FRA ARKEOLOGISK REGISTRERING

<b>Fylke</b>	<b>Buskerud</b>
<b>Kommune</b>	<b>Modum</b>
<b>Gnr/Bnr, Navn</b>	<b>55/5, Jellum</b>
<b>Saknr.</b>	<b>03/01303-4 714</b>
<b>Gjelder</b>	<b>Arkeologisk registrering i forbindelse med planforslag</b>
<b>Kartreferanse</b>	<b>M 711 kart: 1714 I Hokksund ØK kart: CG 044-5-1</b>
<b>Utført dato</b>	<b>16.04.04</b>
<b>Utført av</b>	<b>Mariann Hopen, Buskerud fylkeskommune, Utviklingsavdelingen</b>
<b>Vedlegg</b>	<b>Utsnitt av ØK kart Utsnitt av M 711 kart Kart med plangrense</b>

### **Formål og bakgrunn for undersøkelsen**

I forbindelse med planer om seks nye boliger ble det fredag 16.04.04 foretatt en arkeologisk registrering av planområdet. Formålet med denne registrering var å avklare forholdet til automatisk fredede kulturminner.

### **Bemanning og tidsbruk**

Undersøkelsen ble foretatt av Mariann Hopen. Det ble brukt 3 timer i felt og 1 time til etterarbeid, til sammen 4 timer.

### **Topografi**

Området er en bergrygg avgrenset i sør og sørøst av åker, i vest av en bekk og i øst og nordøst av bolighus vest for Jullumsveien. Nærmest bekken er det flate fuktige områder ellers består området av berg, enten synlig eller dekket av et tynt lag jord. En del rydningsstein lagt opp i nyere tid er å finne i den sørlige og midtre delen av området. Det er nå bevokst med tørt gammelt gras, lauvtrær og kratt. Undergrunnen mellom berga bestod av fuktig leire og silt.

### **Tidligere arkeologiske registreringer**

Det er ikke tidligere registrert automatisk fredede kulturminner innenfor planområdet eller i umiddelbar nærhet av dette.

### **Registreringer/observasjoner**

Området ble visuelt befart og det ble stukket med jordbor. Det ble ikke registrert automatisk fredede kulturminner eller andre kulturminner innenfor planområdet.

Drammen 05.05.04

Mariann Hopen

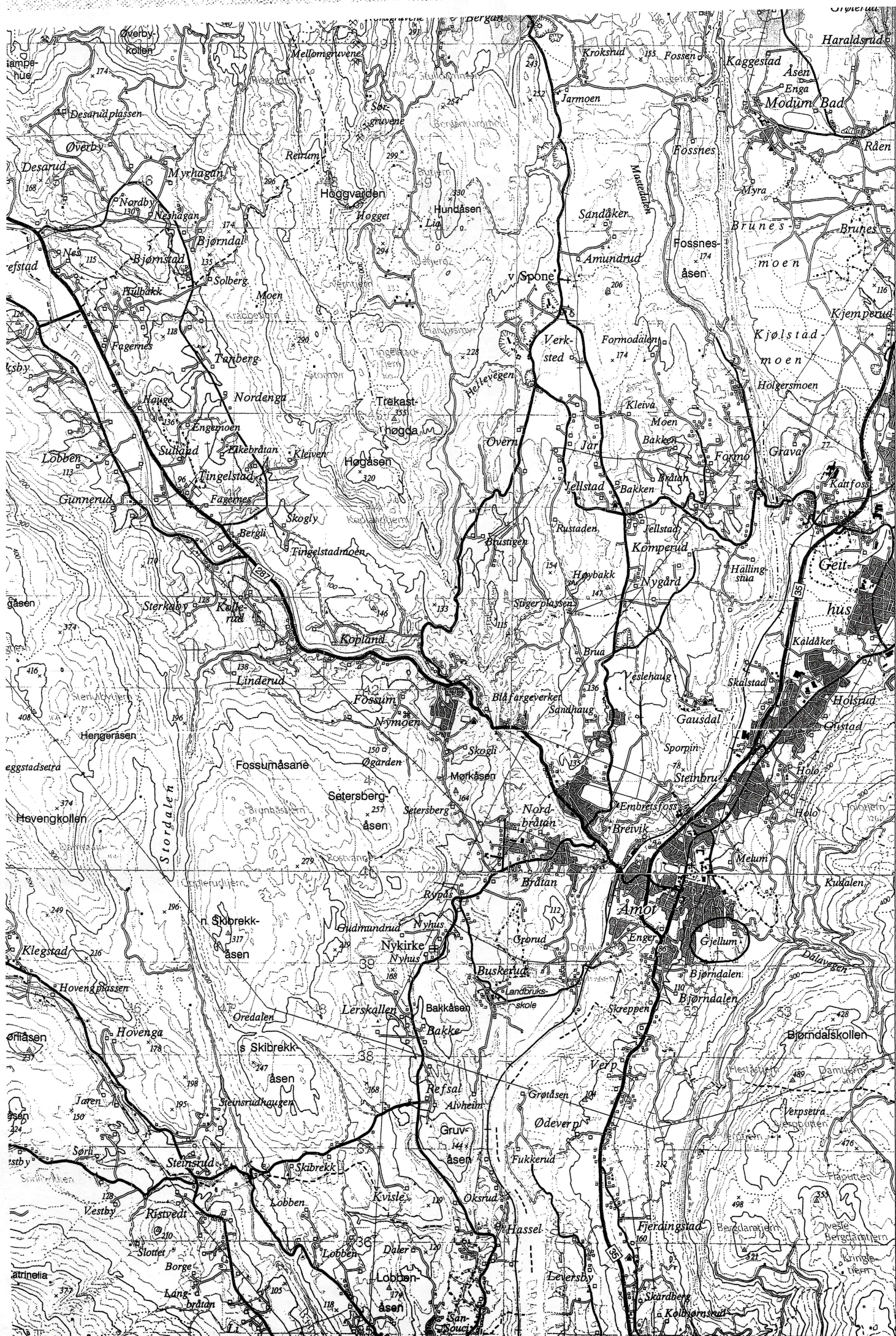

49  
48  
47  
46  
45  
44  
43  
55'  
42  
41  
6640  
39  
38  
37  
36  
35

HÖNDEFOS 34 KM

MODUM

Y-44 800  
11 200

552

(GUSTADHØGDA)



(BUSKERUD)