



Vår saksbehandler
Else Høyer Tangen, tlf 32 80 86 62

Vår dato
27.11.2007

Deres dato
26.10.2007

Vår referanse
07/00543-4
714.

Deres referanse

Arkitektgruppen Drammen AS
v/ Harald Haraldsen
Torgeir Vraaspllass 6
3044 DRAMMEN

KULTURHISTORISK MUSEUM Universitetet i Oslo	
Saksb. 460	Kopi - 3 DES. 2007
Ark.: 0623-51	
Saksnr. 07/14242	Dok.nr.: 1

ARKIV

Holoveien - gnr 51 bnr 1 - 192 og 207 - reguleringsplan - ønsker registrering gjennomført

Ovennevnte planområde er nå arkeologisk registrert. Det ble ikke funnet automatisk fredete kulturminner. Vi har derfor ingen merknader til planen.

Vi minner likevel om at dersom det framkommer automatisk fredete kulturminner i forbindelse med anleggsarbeid eller annen virksomhet i planområdet, må arbeidet straks stanses og utviklingsavdelingen i fylkeskommunen varsles, jmf. kulturminneloven §8, 2.

I forbindelse med registreringen ble det totalt brukt 20 arbeidstimer, inkl. kjøring, for- og etterarbeid. Faktura på til sammen kr 12.600,- (20 timer a kr 630,-) vil bli sendt fra regnskapsseksjonen snarest til **Arvid Sønju, Poppelveien, 3340 Åmot.**

Med hilsen

Else Høyer Tangen e f
Saksbehandler for plan og kultur

Vedlegg:

1 Arkeologisk rapport

Kopi til:

Arvid Sønju
Buskerud Kommunerevisjon IKS
Fylkesmannen i Buskerud
Kulturhistorisk museum, Universitetet i Oslo
Modum kommune
Statens vegvesen Region Sør

Poppelveien, 3340 ÅMOT
Postboks 4197, 3005 DRAMMEN
Postboks 1604, 3007 DRAMMEN
Postboks 6762 St.Olavspl., 0130 OSLO
Postboks 38, 3371 VIKERSUND
Serviceboks 723, 4808 ARENDAL

Lisbeth Kaas Ambrosen Utviklingsavdelingen

POST ADRESSERES TIL AVDELINGEN - IKKE TIL ENKELTPERSONER

Postadresse
BUSKERUD FYLKESKOMMUNE
Fylkeshuset
N-3020 Drammen

Besøksadresse
Hauges gate 89
E-postadresse
Postmottak@bfk.no

Telefon
32 80 85 00
Internett
www.bfk.no

Telefaks
32808676

Bankkonto
2200.07.13523
Foretaksregistre
NO 964 951 373

Vedlegg til: 07/00543-4

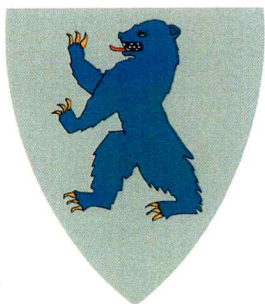

BUSKERUD FYLKESKOMMUNE

KULTURHISTORISK REGISTRERING

Modum kommune Holoveien

GBNR.: 51/1, 192, 207

SAKSNR: 07/543

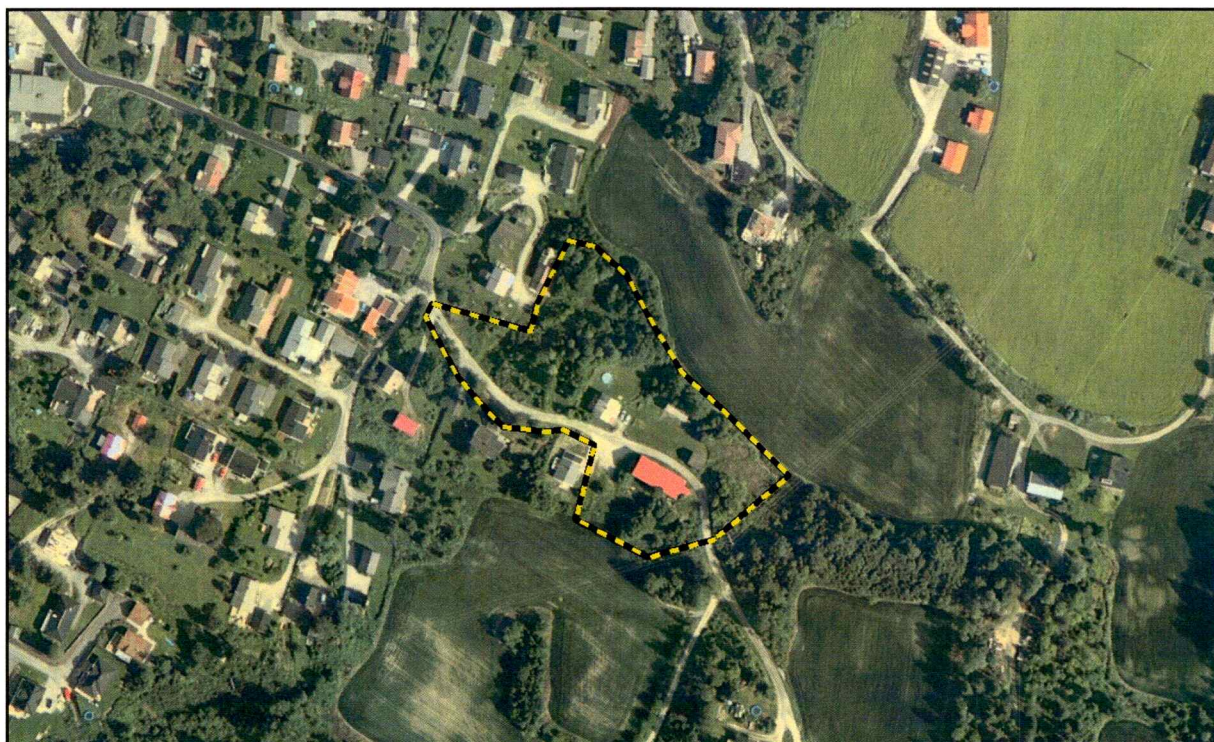

Ortofoto over planområdet.

RAPPORT FRA KULTURHISTORISK BEFARING/REGISTRERING

Kommune:	Modum		
Gardsnavn:	Holo		
Gards- og bruksnummer	51/1, 51/192, 51/207		
Kartreferanse	CG 045-5-3		
Høyde over havet	100-120 m o.h.		
Tiltakshaver:	Arkitektgruppen Drammen AS		
Adresse:	Torgeir Vraaplass 6 3044 Drammen		
Navn på sak:	Holveien		
Saksnummer:	07/543		
Registrering utført:	21.11.2007	Ved:	Anne Mette Haugen og Ole Tveiten
Rapport utført:	22.11.2007	Ved	Ole Tveiten
Autom. fredete kulturminner i området:			Registreringsnummer
Nyere tids kulturminner i området:			
Fotodokumentasjon:			
Faglige konklusjoner:			
<input checked="" type="checkbox"/> Planen er <u>ikke</u> i konflikt med kulturminner.			
Automatisk fredete kulturminner		Nyere tids kulturminner	
<input type="checkbox"/> Planen er i konflikt	<input type="checkbox"/> Ingen synlige, potensiale under bakken	<input type="checkbox"/> Planen er i konflikt	<input type="checkbox"/> Ikke påvist til nå, nærmere arkivsjekk påkreves
<input type="checkbox"/> Ikke vurdert		<input type="checkbox"/> Ikke vurdert	
Videre saksgang (for saksbehandler):			
Registreringer		Merknader	
<input type="checkbox"/> Videre reg. ikke nødvendig	<input type="checkbox"/> Videre reg. nødvendig	<input type="checkbox"/> Ingen merknad	<input type="checkbox"/> Tiltråd spesialområde
<input checked="" type="checkbox"/> Reg. fullført		<input type="checkbox"/> Tiltråd dispensasjon	<input type="checkbox"/> Foreløpig uavklart
Merknader:			

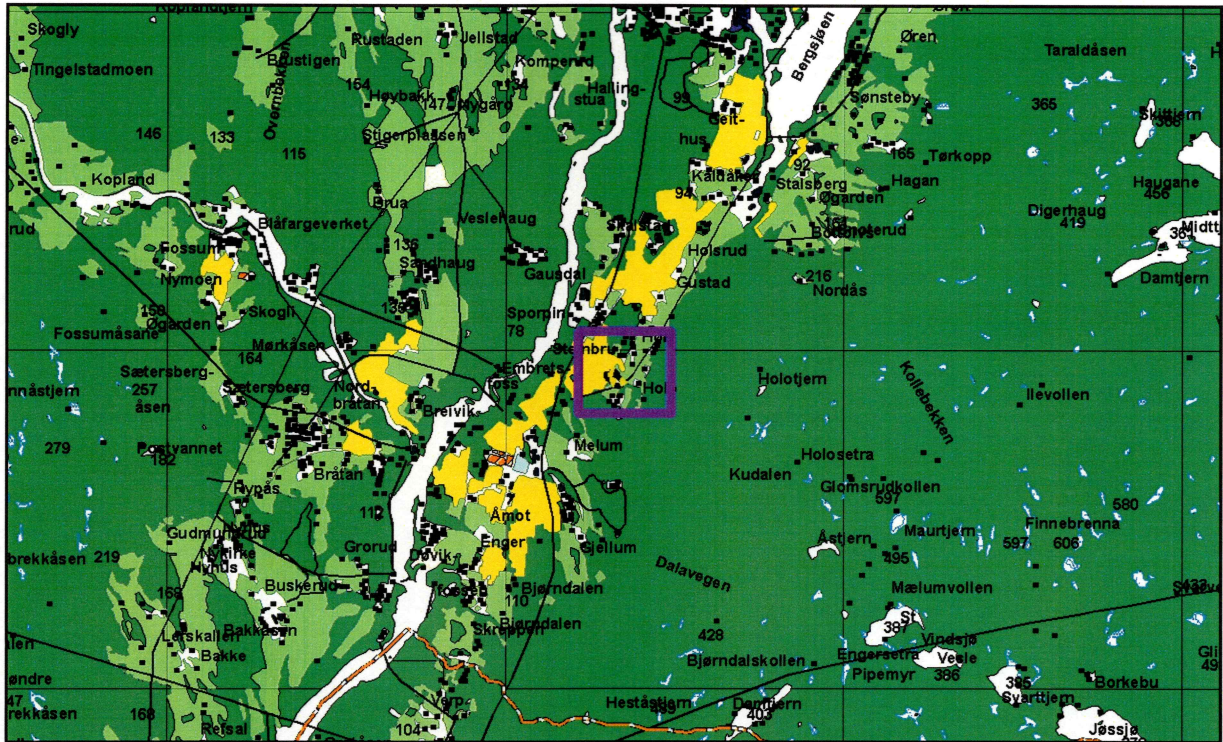

Planområdet markert på N50-kart.

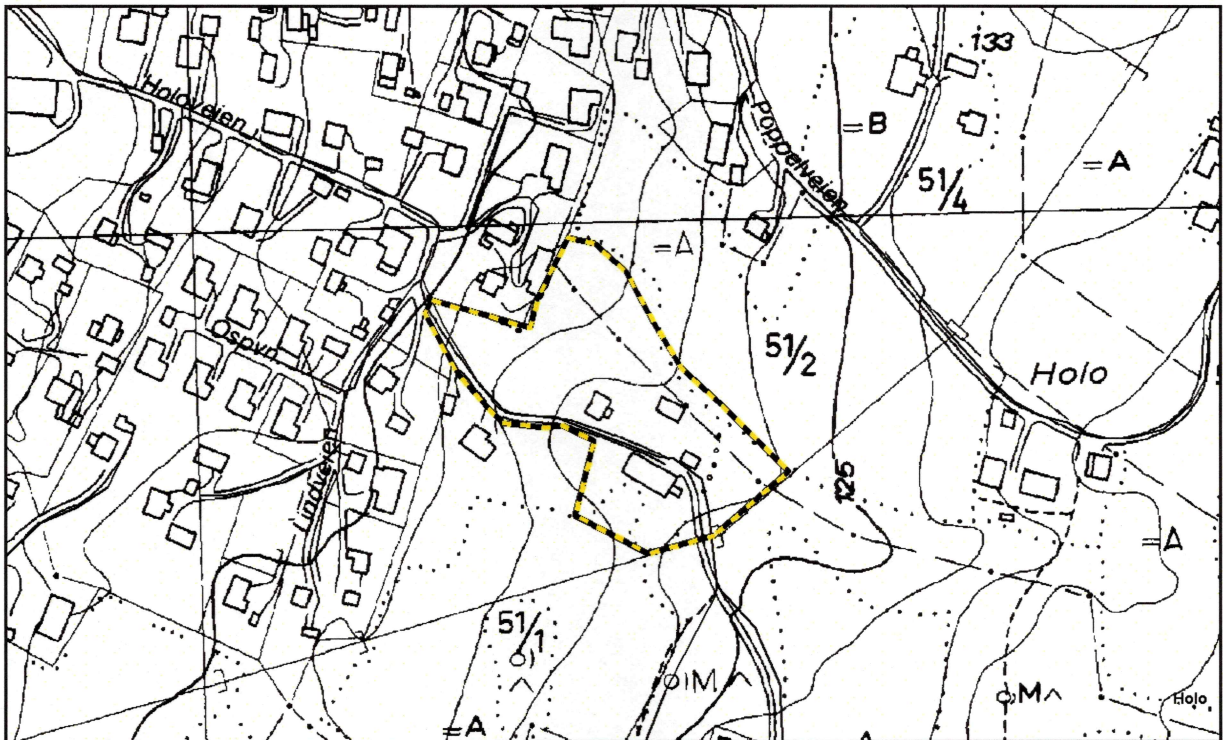

Planområdet markert på ØK-kart.

Bakgrunn for planen

Registreringa blei gjennomført i samband med reguleringsplan for gnr. 51/1, 51/192 og 51/207 på Åmot i Modum kommune. Planen legg til rette for mellom anna nye boligtomter innanfor reguleringsområdet.

Føremålet med registreringa er å undersøke om planområdet kjem i konflikt med eventuelle automatisk freda kulturminne, jamfør paragraf 9 i kulturminneloven. Det var før registreringa ikkje kjent automatisk freda kulturminne innanfor planområdet.



Deler av planområdet. Foto mot NV.

Området

Planområdet består av gardstunet på Holo, samt eit mindre område V og NV for dette. Holovegen går gjennom planområdet frå NV mot SØ.

Gardstunet på Holo ligg relativt flatt i terreng som for øvrig heller slakt nedover mot V. Forutan eksisterande hus, plannert plen, parkeringsplassar og vegar består planområdet stort sett av berg i dagen og berg med eit tynt grasdekke. Området ligg mellom 100 og 120 m o.h.

Strategi og metode

Prøvestikking med spade var primærmetoden ved registreringa. Det vil si at prøvestikk på ca. 30x30 cm ble gravd, enten eit stykke ned i undergrunnen eller ned til grunnfjell. Massene som ble tatt ut i disse prøvestikkene ble så tørrsoddet. Denne metoden kan påvise forhistoriske dyrkningslag, trekol eller steinredskap og avfall etter produksjonen av slike. Denne metoden ble brukt på enkelte flater innanfor planområdet.

For øvrig blei planområdet visuelt overflateregistrert med tanke på automatisk freda kulturminne i terrenget. Dette kan være til dømes graver eller tufter.

Deltagere og tidsrom

Undersøkelsen ble utført 21.11.2007 og rapporten blei skreven 22.11.2007. Totalt ble det brukt 20 timesverk på saken. Dette inkluderer forarbeid, registreringer og kjøring til/frå feltet, samt etterarbeid med databehandling og ferdigstilling av rapport. Budsjettert tidsforbruk var 22,5 timer. Registreringa ble utført av Anne Mette Haugen og Ole Tveiten.

Været var noko kaldt og fuktig under registreringa, men dette skapte ikkje vesentelege problem for registreringa.

Registreringens forløp og resultater

Planområdet ble først visuelt overflateregistrert før det ble prøvestukket. Det blei då påvist eit delvis nedrasa steingjerde V for våningshuset på gardstunet. Dette er vurdert til å vere nyare tids, og mest truleg knytt til gardstunet.

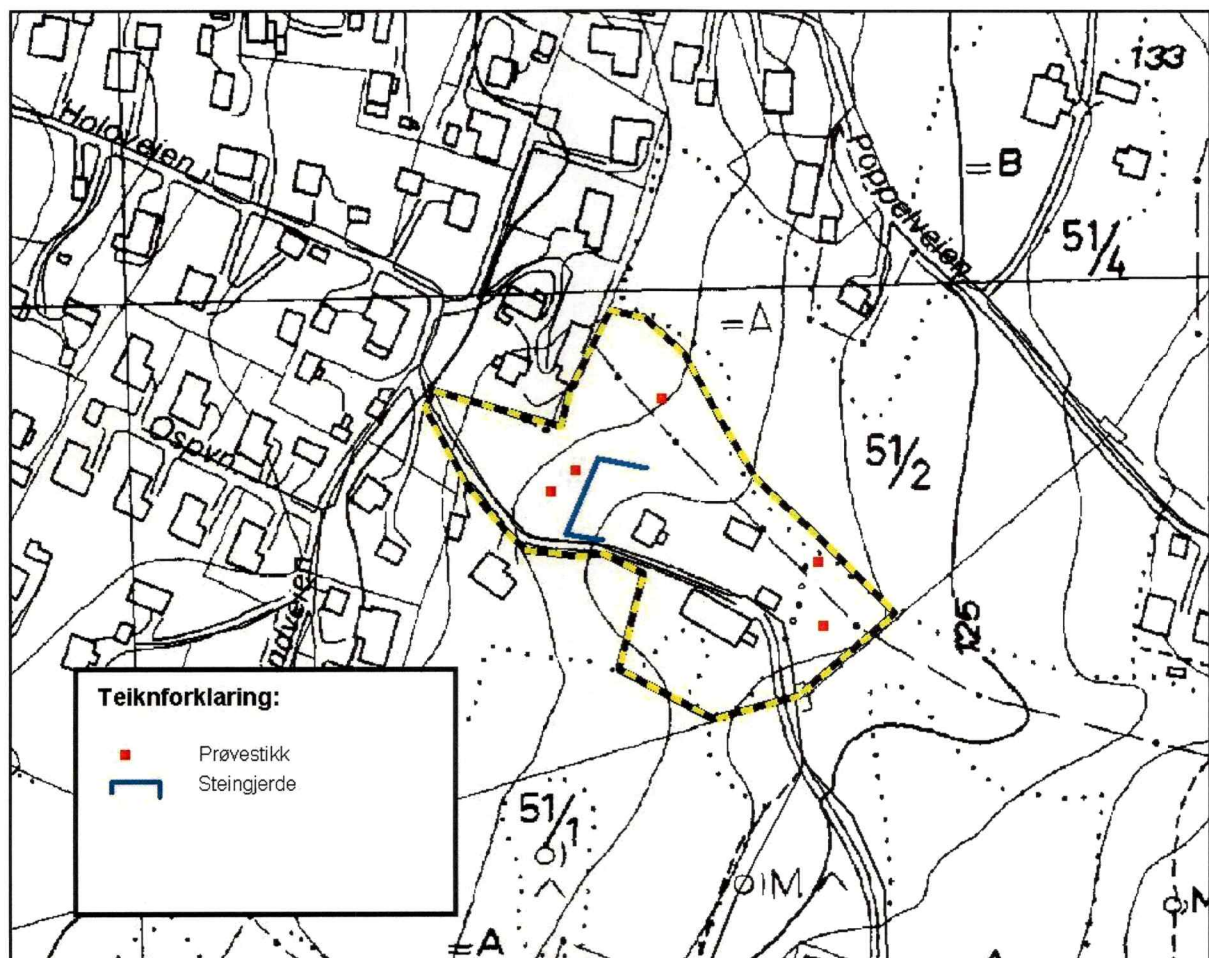

Planområdet med prøvestikk og steingjerde innteikna.

Det blei deretter tatt 5 prøvestikk. To av desse blei tatt i den austlege delen av planområdet. Her verkar det som det tidlegare har vore dyrka (no gjengrodd med kratt), og det blei ikkje gjort funn i desse.

I skråninga ned mot V frå tunet blei det tatt tre prøvestikk på eit par mindre flater. Desse prøvestikka var også negative.

For øvrig verka resten av området å vere forstyrta av plantering, husbygging og liknande, eller å bestå av berg i dagen.

Konklusjon

Heile området blei registrert jfr. Kulturminneloven av 9. juni 1978. Undersøkinga gav ingen funn av automatisk freda kulturminne.

Drammen 22.11..2007

Ole Tveiten