

C 53621

Universitets Oldsaksamling Fredriks gate 2 0164 OSLO 1 Sentralbord (02) 416300	Aks nr 123 2003/195	Registrert av <u>Olav Sørensen</u> 05 11 03	
Tilsvarende Sørensen nr. A 123	Adresse: <u>Badev. 3370 Vikersund</u>		
I samband med (funn)	Slipéhelle, hornfels		
Gårdsnavn og bruksnummer	Heggen 28/ 1 Prestegården		
Kirkesogn (s), prestegjeld (p), kommune (k), fylke:	Heggen, Modum , Buskerud		
Finnerens navn	Registrator		
Finnerens adresse			
Grunneierens navn	H S Staten v. KUD.		
Grunneierens adresse			
Har funnstedet noe særlig navn	Gangjordet.		
Hva slags mark og lende (åker, hage, skog, ur, strand, vann eller lignende)	Åker.		
Var der	Skjelljord	X	Myrjord Leirjord
Sett kryss ved det som passer			
Hvor ligger det i forhold til gården (omtrentlig avstand og retning)	På det søndre jordet mot Sponebekken, ca 100 m V for toalettene og hvilerommet for kirkegårdsarbeiderne.		
Hvis dette ikke passer angi funnstedet ut fra faste terrengmerker.	Se kart		
Hvor dypt lå det?	I overflaten	Høyde over havet	ca 120 m o.h.
Under hva slags arbeid?	Overflatesøk på pløyd åker	Når ?	mai 2000.
Ble det sett annet av interesse (trekull, bein, aske, steinheller?)	En mindre slipéhelle og en slaggklump av smieslagg/ renneslagg ble funnet i nærheten. Se aks 101 og 102.		
Andre opplysninger (tidligere funn på stedet, spor, sagn eller tradisjon etter gammel bosetning)	Det ligger en gravhaug NØ for funnstedet. (Fornminnenr 0013) Tidligere funn; C 3026- 3033 bla sverd, øks, spyd og piler av jern fra hagen på Prestegården. Denne ligger ca 200 m NNØ for funnstedet.		
Dersom det ikke er plass nok, bruk baksiden eller nytt ark.			
Returneres Universitets Oldsaksamling Fredriks gate 2, 0164 OSLO 1			

ARKIV

KULTURHISTORISK MUSEUM Universitetet i Oslo			
Saksb.	23 DES. 2004		Kopi
Ark.:	0623-28		
Saksnr.	07/3221	Dok.nr.:	1

s. 2.Universitetets oldsakssamling

Gjenstand; Slipehelle, ~~hornfels~~

Mål;

L ; ca 16,5 cm

B ; ca 15, 8 cm.

T ; ca 2,0 - 2,1 cm

Vekt ; 533 g.

Beskrivelse; Fragmentarisk slipehelle av hornfels, avbrutt på to sider. Begge flatsider har tydelige slipespor. Det samme gjelder den bevarte endekanten.

Se ellers skisse.

Slipchelle, hornfels

Heggea qnr 28/1 Prestegården
Modum

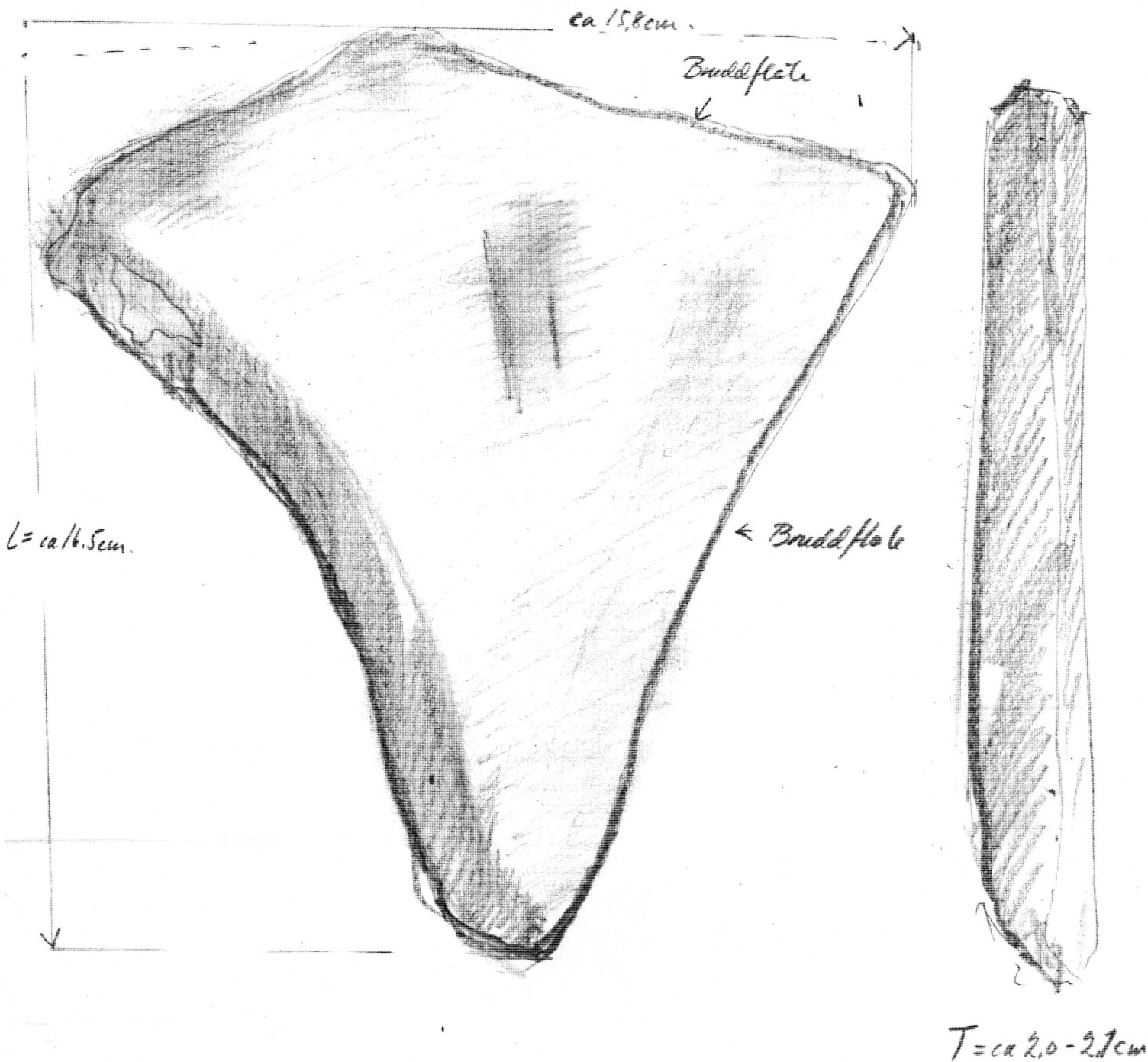

Bruddflater på to sider

5/11-03 OS.

M 1:1

216.000

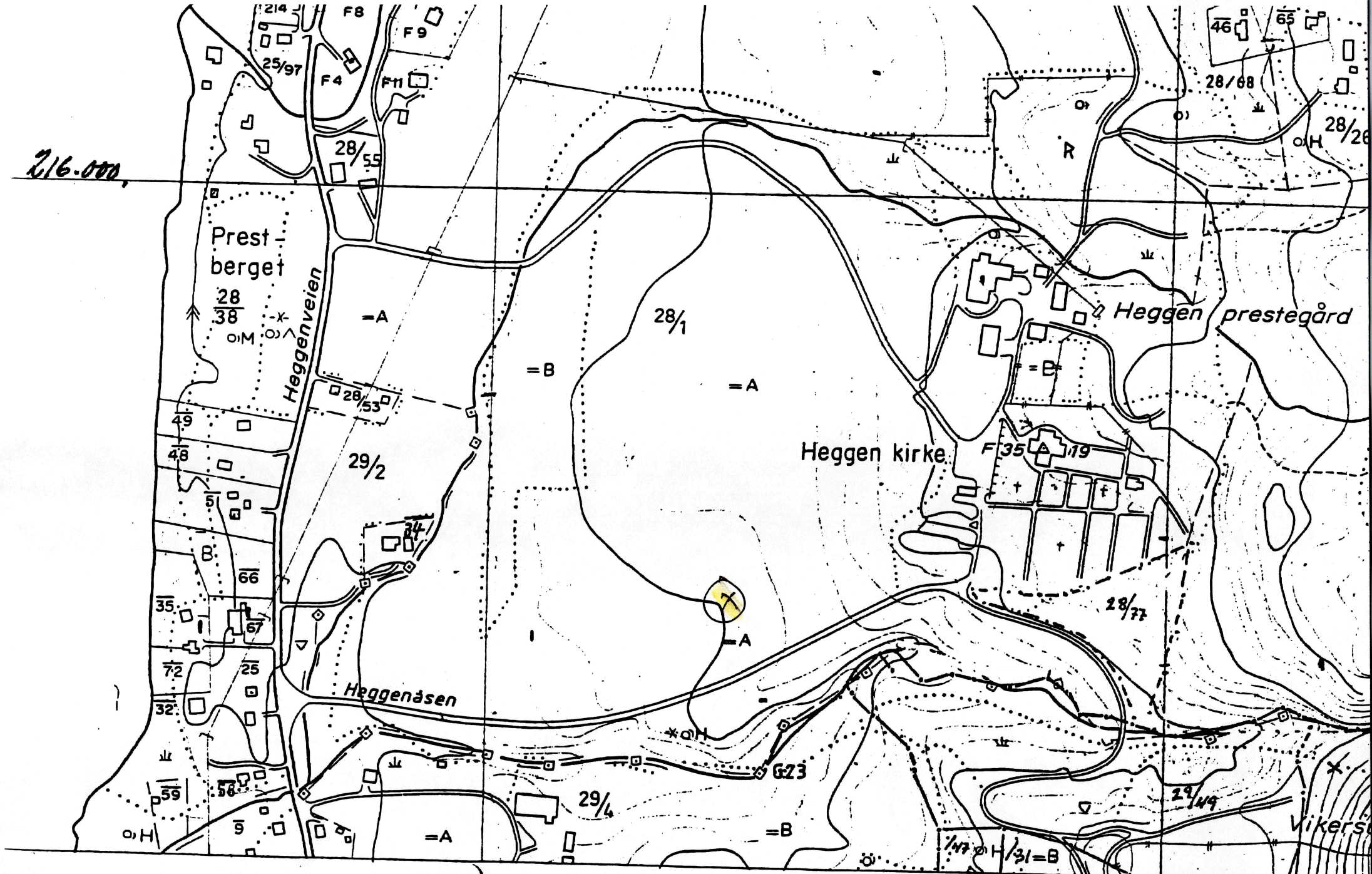

-40500

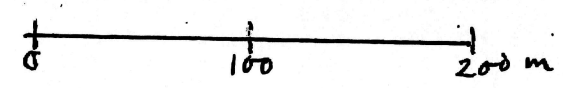

556, (ØREN)
-90000

CG046

C53621

Universitets Oldsaksamling Fredriks gate 2 0164 OSLO 1 Sentralbord (02) 416300	Aks nr 101 2003/195	Registrert av Olav Sørensen 2309 02
Tilsvaret Sørensen nr. 101	Adresse: Badev. 3370 Vikersund	
I samband med (funn)	Slipshelle, hornfels	
Gårdsnavn og bruksnummer	Heggen 28/ 1 Prestegården	
Kirkesogn (s), prestegjeld (p), kommune (k), fylke:	Heggen, Modum , Buskerud	
Finnerens navn	Registrator	
Finnerens adresse		
Grunneierens navn	H S Staten v. KUD.	
Grunneierens adresse		
Har funnstedet noe særlig navn	Gangjordet.	
Hva slags mark og lende (åker, hage, skog, ur, strand, vann eller lignende)	Åker.	
Var der	Skjelljord X	Myrjord Leirjord
Sett kryss ved det som passer		
Hvor ligger det i forhold til gården (omtrentlig avstand og retning)	På det søndre jordet mot Sponebekken, ca 100 m V for toalettene og hvilerommet for kirkegårdsarbeiderne.	
Hvis dette ikke passer angi funnstedet ut fra faste terrengmerker.	Se kart	
Hvor dypt lå det?	I overflaten	Høyde over havet ca 120 m o.h.
Under hva slags arbeid?	Overflatesøk på pløyd åker	Når ? mai 2000.
Ble det sett annet av interesse (trekull, bein, aske, steinheller?)	En slaggklump av renneslagg ble funnet i nærheten. Se Aks 102.	
Andre opplysninger (tidligere funn på stedet, spor, sagn eller tradisjon etter gammel bosetning)	Det ligger en gravhaug NØ for funnstedet. (Fornminnenr 0013) Tidligere funn; C 3026- 3033 bla sverd, øks, spyd og piler av jern fra hagen på Prestegården. Denne ligger ca 200 m NNØ for funnstedet.	
Dersom det ikke er plass nok, bruk baksiden eller nytt ark.		
Returneres Universitets Oldsaksamling Fredriks gate 2, 0164 OSLO 1		

ARKIV

KULTURHISTORISK MUSEUM Universitetet i Oslo		
Saksb.	MOEN 23 DES. 2004	Kopi
Ark:	0623-28	
Saksnr.	04/13221	Dok.nr.: 2

s. 2.Universitetets oldsakssamling

Gjenstand; Slipehelle, hornfels

Mål;

L ; ca 13,7 cm

B ; ca 7,3 - 5,5 cm.

T ; ca 1,5 - 1,3 cm

Vekt ; 246 g.

Beskrivelse; Fragmentarisk slipehelle av hornfels, avbrutt på tre sider. Begge flatsider har tydelige slipespor. Det samme gjelder den bevarte endekanten.

Se ellers skisse og foto.

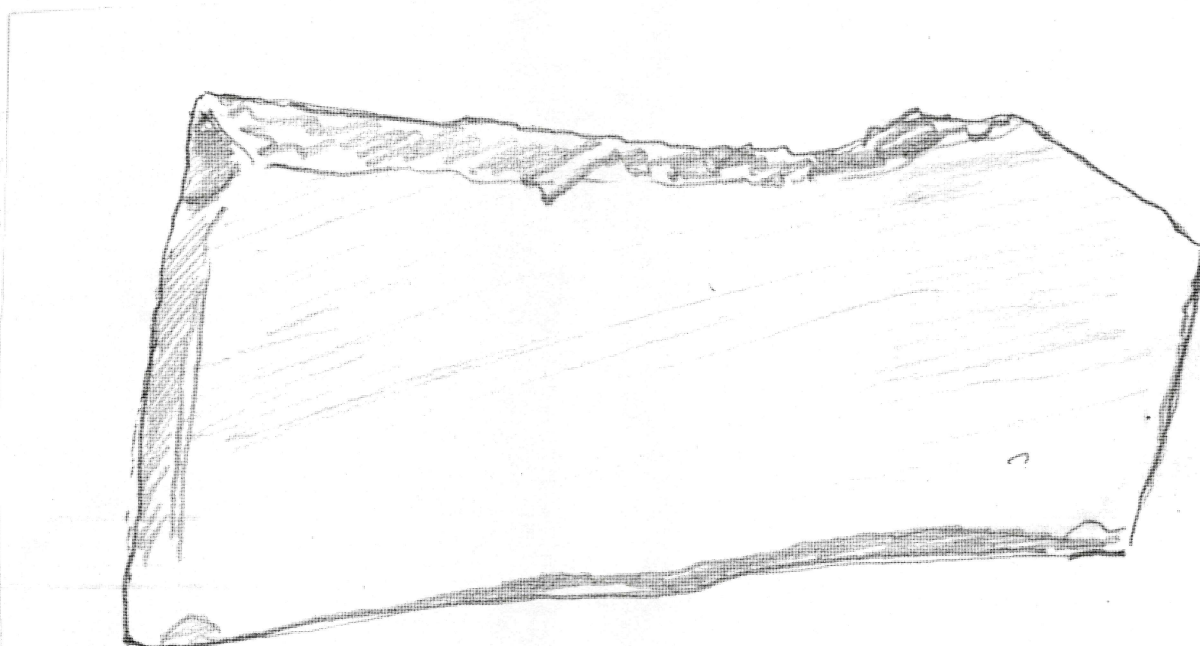

Slipehelle

Haggan 28/1

Modell

25/6-02 J.

Mål: L ca 13,7 cm B ca 7,3 - 5,5 cm

T ca 1,5 - 1,3 cm . Vekt: 246 g.

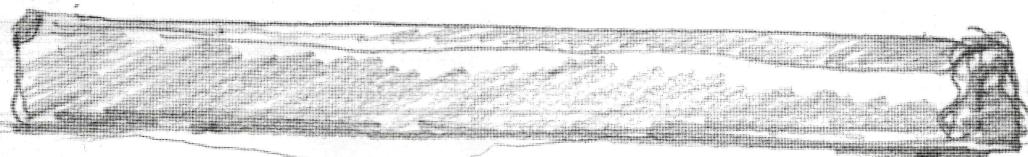

716.000

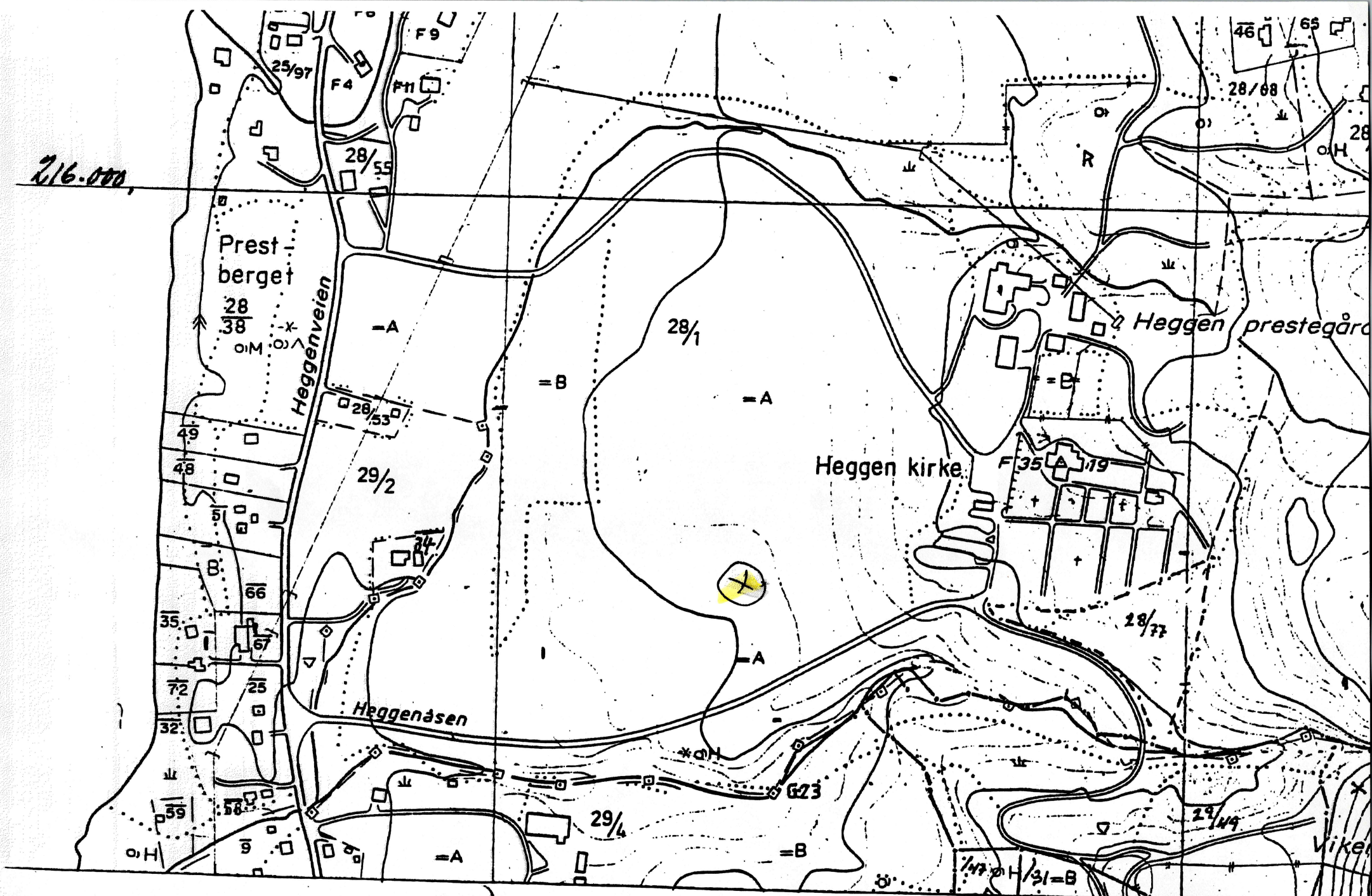

-40500

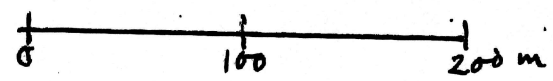

556,

(ØREN)

-40000

G04



UNIVERSITETET
I OSLO

ARKIV

KULTURHISTORISK MUSEUM

Olav Sørensen
Badev.
3370 Vikersund

Oldsaksamlingen
Postboks 6762 St. Olavs plass
N-0130 Oslo

Deres ref:
Vår ref: 04/13087
Saksbehandler: MDEN
Dato: 21.12.04

04/13221-3

Besøksadresse
Frederiks gate 3

Telefon: 22 85 96 32
Telefaks: 22 85 99 24
E-mail: mdnavdal@ukm.uio.no

Diverse funn fra Gunnhus søndre (154/1), Modum Prestegård (28/1) og Fjeld med Henåen (105/1), Modum k., Buskerud.

Vi viser til tidligere kontakt og sender vedlagt katalogtekstene til C.53619/1-3, C.53621/1-2 og C.53562. Vedlagt følger også bilder, katalogtekst og kopi av brev til grunneiere der C.53620 og C.53622 ble funnet.

Vi vil benytte anledningen til å takke for at du bidro til at vi ble oppmerksomme på disse gjenstandene.

Vennlig hilsen

Ellen Høigård Hofseth
Seksjonsleder

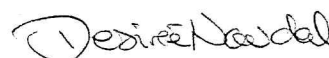
Desirée Nævdal
Museumskonsulent

Kopi: Buskerud fylkeskommune, Kulturavdelingen, Fylkeshuset, 3020 Drammen
Olav Sørensen, Badev. 3370 Vikersund

C53621/1-2

Løsfunn fra Steinalder/Jernalder/Middelalder fra HEGGEN av MODUM PRESTEGÅRD
(28/1) MODUM K. BUSKERUD

1) Slipeplate

Fragment av slipeplate, avbrudt på to sider. Begge flatesider har betydelige slipespor. Det samme gjelder den bevarte endekanten

Mål: L: 16,5 cm. B: 15,8 cm. T: 2,1 cm.

2) Slipeplate av skifer

Fragment av slipeplate, avbrudt på tresider. Begge flatesider har betydelige slipespor. Det samme gjelder den bevarte endekanten

Mål: L: 13,7 cm. B: 7,3 cm. T: 1,5 cm.

Vekt: 246 g

Funnomstendighet: Funnet av Olav Sørensen under overflatesøk i pløyd åker, mai 2000.

Orienteringsoppgave: På det søndre jordet mot Sponebekken, ca 100 meter vest for toalettene og hvilerommet for kirkegårdsarbeiderne.

Kartreferanse/-KOORDINATER: ØK, CG 046-5-4

Funnet av: Olav Sørensen, Badeveien, 3370 Vikersund 2000

C53619/1-3

Løsfunn fra **Jernalder** fra GUNNHUS SØNDRE av GUNNHUS (154 /1) MODUM K. BUSKERUD

1) **Ukjent** av glass. Kan være fragment av gjenstand ev. ubearbeidet materiale til produksjon. Den firkantede koboltblå glassbiten er 0,7 cm tykk, med brudd på alle sidene, hvorav det ene bruddet er nyere. Stl: 2,9 cm.

Mål: Stl: 2,1 cm.

Vekt: 2,1

2) **Ukjent** av glass. Fragmentet er sintret. Grå overflate med tydlige flekker av rød farge.

Mål: Stl: 2, cm.

Vekt: 2,0 gr

3) **Ukjent** av glass. Fragmentet er sintret. Svart, glassaktig overside og ruglet jordfarget underside med et tydelig hvit, glassaktig spett i en fordypning i flaten.

Mål: Stl: 0,4 cm.

Vekt: 40,8 gr

Funnomstendighet: Åkervandring Det var flere kullflak samt en stor stein i nærheten av funnstedet. Olav Sørensen har på et tidligere tidspunkt tatt ut kullprøver i den oppløyde marka og fått datering: 130-400 e Kr. Se også fornminne ID: 002310 og 002306, samt C.29073-29075.

Orienteringsoppgave: Ca 400 m VSV for tunet på 154/ (Nyhus). På åker opp mot skogen og rett Ø for RV 280.

Kartreferanse/-KOORDINATER: ØK, CF 047-5-2

Funnet av: Olav Sørensen, Badeveien, 3370 Vikersund 2000

C53562

Løsfunn fra FJELD av FJELD MED HENÅEN (105 /1) MODUM K. BUSKERUD

Brynefragment av lys skifer som opprinnelig har vært ca 1,2 cm tykt. Flere bruddflater gjør det vanskelig å se opprinnelig form.

Mål: L: 5,2 cm. B: 2,8 cm. T: 1, cm.

Vekt: 15,5

Funnomstendighet: Overflatesøk Funnet ble gjort under overflatesøk på åker der det tidligere var funnet spinnehjul av type R 434 (C31913).

Orienteringsoppgave: Kartavmerkningen er omtrentlig.

Kartreferanse/-KOORDINATER: ØK, CH 048-5-3 *Projeksjon:* NGO1948 Gauss-K; Akse 3 N: 226727 Ø: -37925

Funnet av: Olav Sørensen, Badeveien, 3370 Vikersund 2001

Universitets Oldsaksamling Fredriks gate 2 0164 OSLO 1 Sentralbord (02) 416300	Aks nr 40 2003/196	Registrert av Olav Sørensen
		C 53 56
	Adresse: Badev. 3370 Vikersund	
Tilsvarende Sørensens nr. 40		Tyngde
I samband med (funn)	Løsfunn ; Sort stein med hull (Vevlodd?) og «anleggsstein».	
Gårdsnavn og bruksnr.	Heggen ,g.nr 28 br.nr 41	
Kirkesogn (s), prestegjeld (p), kommune (k), fylke:	Heggen , Modum ,Buskerud KASSERT (se neste side)	
Finnerens navn	Dignes , Karsten	
Finnerens adresse	Død	
Grunneierens navn	Myrvoll ,Odd	
Grunneierens adresse	Granstad ,3370 Vikersund	
Har funnstedet noe særlig navn	Området sør for Granstadbekken blir kaldt Prestberget.	
Hva slags mark og lende (åker, hage, skog, ur, strand, vann eller lignende)	I villahage nær Granstadbekken.	
Var der	- X Moldjord	Myrjord Leirjord
	Sett kryss ved det som passer	
Hvor ligger det i forhold til gården (omtrentlig avstand og retning)	Jfr. vedl .kart CG-046-4.	
Hvis dette ikke passer angi funnstedet ut fra faste terrengmerker (vann, nut, vei, berghammer, trigonometrisk punkt eller lignende)		
Hvor dypt lå det?	Høyde over havet	ca70m.oh
Under hva slags arbeid?	Funnet i potetåker	ca 1950
Ble det sett annet av interesse (trekull, bein, aske, steinheller?)	Så langt en kjenner til ,er gjenstandene funnet på samme sted, muligens også samtidig.	
Andre opplysninger (tidligere funn på stedet, spor, sagn eller tradisjon etter gammel bosetning)	På Granstad er det funnet en prikkhugget trinnøks som er i Modum Blaafarvevæks samling, MBV 272 og en flintsigd, C 20 614 De to innleverte gjenstandene er gitt av Steinar Leite, adr. 3350 Prestfoss	
<p>Dersom det ikke er plass nok, bruk baksiden eller nytt ark.</p> <p>Returneres Universitets Oldsaksamling Fredriksgate 2, 0164 OSLO 1</p>		

ARKIV

KULTURHISTORISK MUSEUM Universitetet i Oslo		
Saksb.	23 DES. 2004	Kopi
Ark:	0624-28	
Saksnr.	04/13086	Dok.nr.:

Universitetets oldsakssamling s.2

Sort stein med hull (a) og «anleggsstein»(b).

Gjenstand a : Mål ; l ; ca 13,2 cm , b ; 9,72cm , t ; 6,08 cm

Vekt ; 1195 g

Se ellers målsatt skisse.

Beskrivelse; Ellipseformet (dråpeformet) stein av mørk ,nærmest svart bergart med islett av grønnlige spetter .Ca 1,8 cm fra smaleste del av ellipsen ,et nærmest trekantet hull .Hullet har merker etter tilvirking med eggverktøy fra begge sider og det er en fals imidten som gjør hullet noe mindre der. Det er ikke synlige slitemerker i hullet.
En vil anta et steinen er et vevlodd til Oppstadvev.

Gjenstand b.

Mål ; l ; 10,85 cm b ; 5,60 cm t ; 3,4 cm

Beskrivelse ; Ellipseformet stein av brunlig bergart . Undersiden er nærmest flat ,mens oversiden er jevnt buet i begge retninger. => Natur!

Steinen er formet ved prikkhugging.

På steinens underside/flatside ,er det midt på denne et inntil ca 3mm dypt prikkhugget hull med diametre 1,4 og 1,7cm .

Steinen har ru overflate og har ikke slipespor .Den har form som gjør at den ligger svært støtt og godt i handa .

Gjenstanden kan ha tjent som borstøtte eller anlegg for noe som skulle presses mot handa .

Kassert

28. nov. 2003

Vivian
Waugen

Plas nr 40. a

Gr. 28 br. nr.

Svart steni m. hull.

Hull:
Närmast trekantet
i yttersida. Sidekanter
ca 1,4cm.
Har blåa spor av
utmeisling.

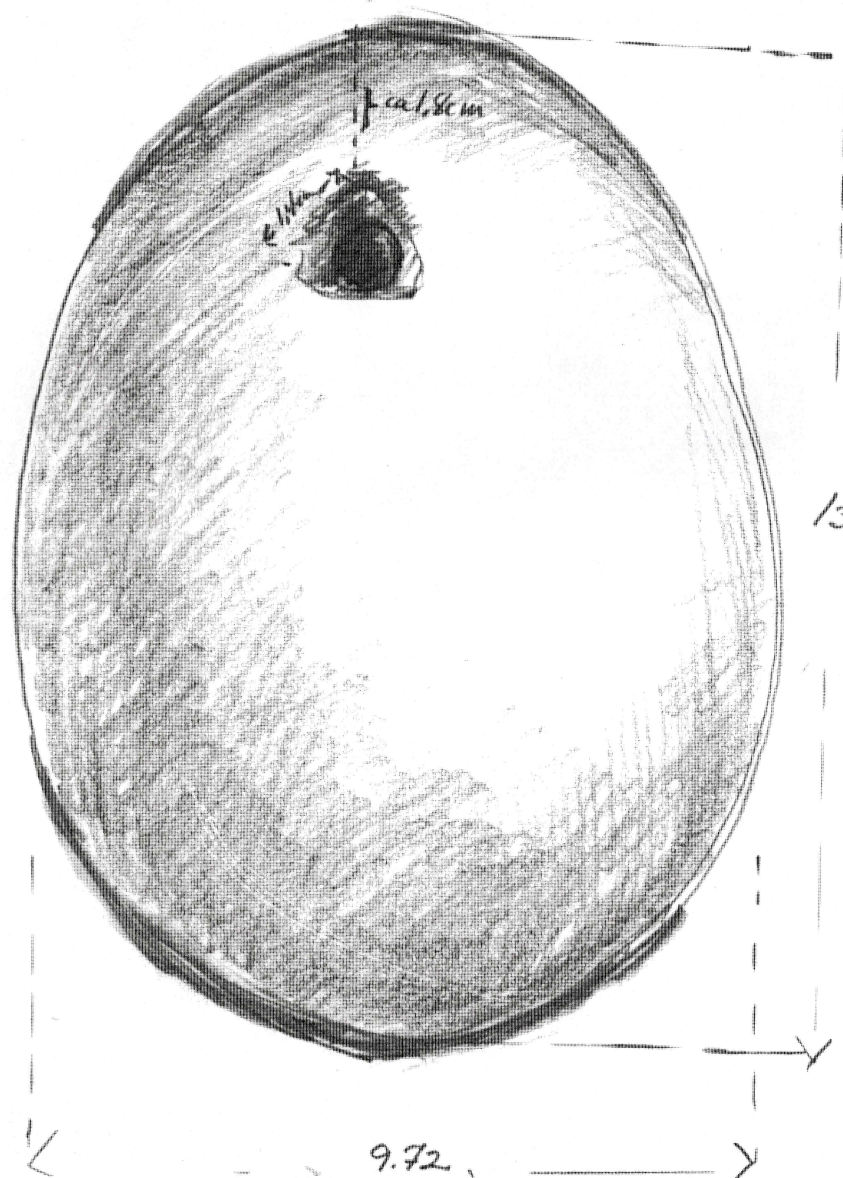

Steni:
Svrt m. grål
Spettar
Hull er hugget ut
(ikke drillet)
Vekt 1195g
Målest. 1:1

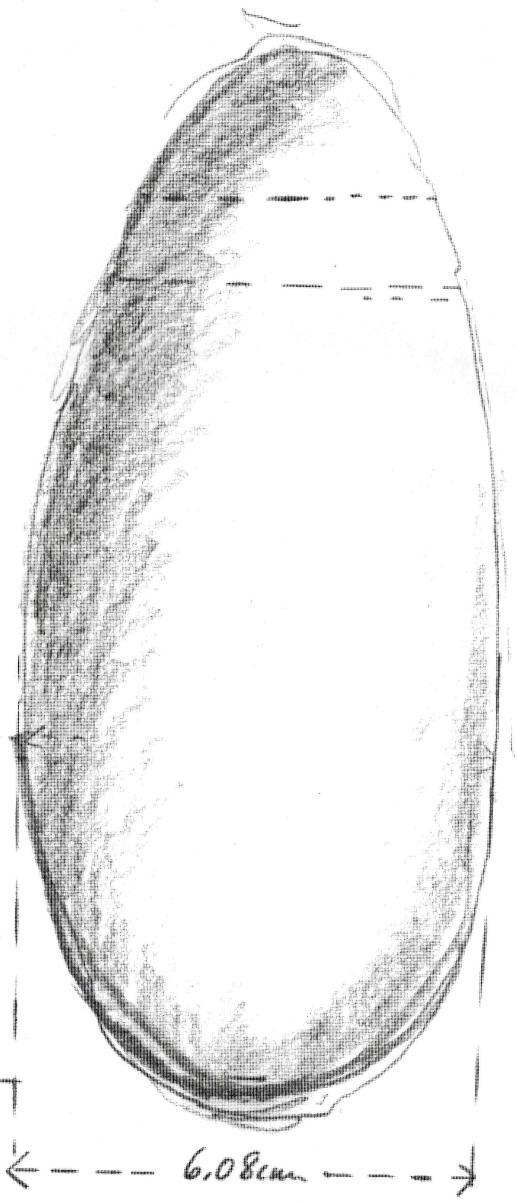

Aks. nr. 40 b.
Gnr. 28. br. nr. -
Bygelikende stein,

KLASSERT

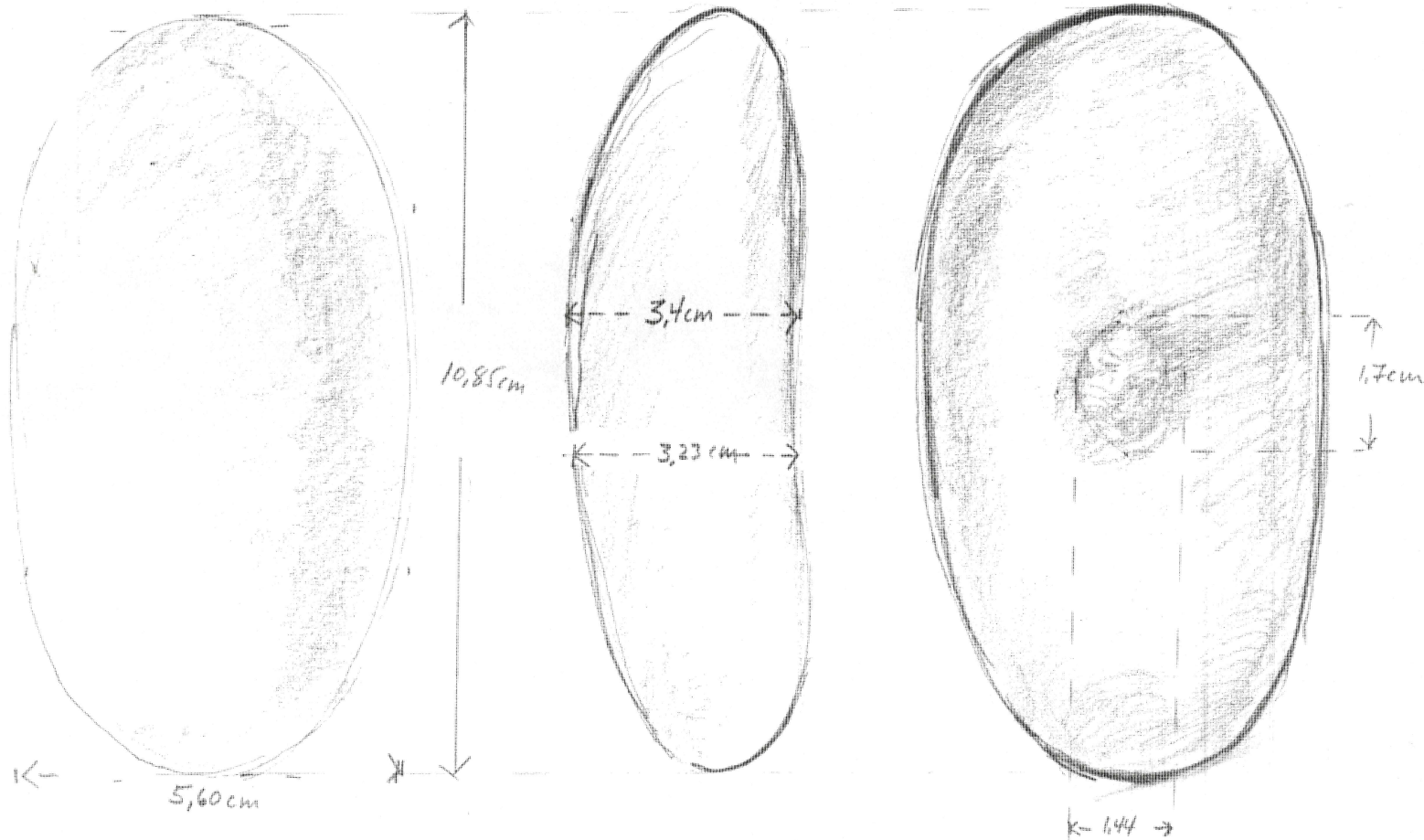

Målest. 1:1

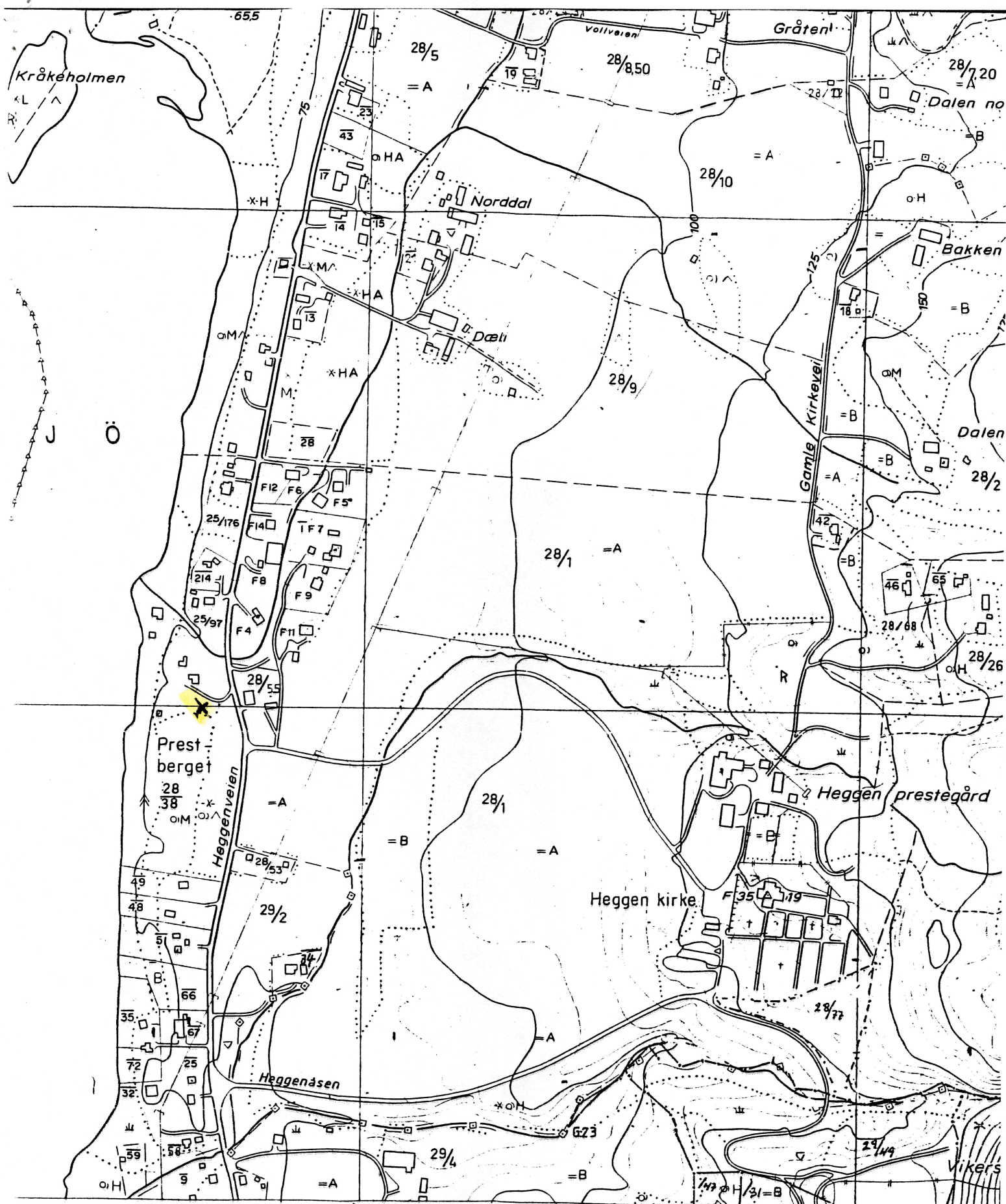

-40500

556, (ØREN)
-40500 CG046

- | | | | |
|---|--|---|--|
| <ul style="list-style-type: none"> + Riksgrense, fylkesgrense - Kommunegrense - Eiendomsgrense, vanlig, tettbebygg - Servituttgrense Nr 123 Riksgrensemerke • Kors i fjell, bolt i fjell □ Grensestein, grenserøys • Grensepåle, -ror, grensetre 59/20 Gardsnummer/bruksnummer orp A/S Eiendomskompleks /22 Leietomt, små eiendommer 59/the | <ul style="list-style-type: none"> • Lauvskog, anna jorddekt fastmark • Blandingsskog • Grunnlendt mark, fjell i dagen • Myr A B Lettbrukt og mindre lettbrukt dyrka jord og dyrkingsjord S H Særs hog, hog bonitet for skog M L Middels, lag bonitet for skog • Dyrka myr, noysom vegetasjon - Grunn, djup myr - Svakt omdanna torv - Sterk omdanna torv | <ul style="list-style-type: none"> ○ Markert stein, stor liten ○ Ur, mindre område ○ Grus, sand i dagen — Vatnkontur — Elv, kanal — Torrlagt elveleie — Bekk sikkert gjengitt — Bekk usikkert gjengitt — Groft — Stromretning, stryk — Isbre | <ul style="list-style-type: none"> R Forminne K Freda kulturminne ○ Hage, park ○ Alle — Fylling — Skjæring — Steinbrott — Grustak, sandtak — Steingjerde, gruve — Skigard, trådgjerde — Støttemur |
|---|--|---|--|



UNIVERSITETET
I OSLO

ARKIV

Odd Myrvoll
Granstad
3370 Vikersund

KULTURHISTORISK MUSEUM

Oldsaksamlingen
Postboks 6762 St. Olavs plass
N-0130 Oslo

Deres ref:
Vår ref: 04/13086 -2
Saksbehandler: MDEN
Dato: 21.12.04

Besøksadresse
Frederiks gate 3

Telefon: 22 85 96 32
Telefaks: 22 85 99 24
E-mail:mdnavdal@ukm.uio.no

Løsfunn fra jernalder/middelalder fra Presteberget av Modum Prestegård (28/38) Modum k., Buskerud.
Vi sender vedlagt katalogtekst til garnsøkket (C.53560) som vi har mottatt via bygdebokforfatter Olav Sørensen vinteren 2003.

Vi vil benytte anledningen til å takke for at du bidro til at vi ble oppmerksomme på denne gjenstanden.

Vennlig hilsen

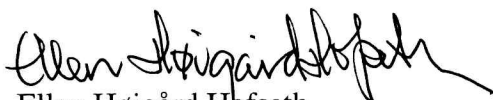
Ellen Høigård Høfseth
Seksjonsleder

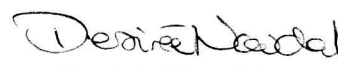
Desirée Nævdal
Museumskonsulent

Kopi: Buskerud fylkeskommune, Kulturavdelingen, Fylkeshuset, 3020 Drammen
Olav Sørensen, Badev. 3370 Vikersund

University Museum of Cultural Heritage
University of Oslo

C53560

Løsfunn fra **Jernalder / Middelalder** fra PRESTEBERGET av MODUM PRESTEGÅRD (28 /38) MODUM K. BUSKERUD

Tyngde. Dråpeformet garnsøkke av mørk, nærmest svart bergart, med islett av grønne spetter. Rundt hull som har blitt borret fra begge sider, slik at det står igjen en fals i midten. Meget godt bevart

Mål: L: 13,2 cm. B: 9,7 cm. T: 6,1 cm.

Vekt: 1198,5

Funnomstendighet: Funnet ble gjort i en villahage (potetåker?) av finner som nå er død. Funnet ble innlevert av Olav Sørensen. Det ble også levert inn en annen gjenstand fra samme sted som senere ble avskrevet som natur.

Orienteringsoppgave: Kartavmerkningen er omtrentlig.

Kartreferanse/-KOORDINATER: ØK, CG 046-5-4 *Projeksjon:* NGO1948 Gauss-K; Akse 3 N: 216507 Ø: -40670

Funnet av: Karsten Dignes, ca 1950