



Gro og Knut Rundbråten  
Østmodum  
3370 VIKERSUND

ARKIV

KULTURHISTORISK MUSEUM Universitetet i Oslo	
Saksb. 460	Kopi 05 JAN. 2006
Ark: 0625-16	
Saksnr: 06/229	Dok.nr.: 1

## Ullhauglia - Østmodum - Modum kommune -Reguleringsarbeid for gnr 16 bnr 1 , 2 - Rapport fra kulturminneregistreringer

Ovennevnte planområde er nå arkeologisk registrert. Det ble ikke funnet automatisk fredete kulturminner. Vi har derfor ingen merknader til planen.

Vi minner likevel om at dersom det framkommer automatisk fredete kulturminner i forbindelse med anleggsarbeid eller annen virksomhet i planområdet, må arbeidet straks stanses og utviklingsavdelingen i fylkeskommunen varsles, jmf. kulturminneloven §8, 2.

I forbindelse med registreringen ble det totalt brukt 6 arbeidstimer, inkl. kjøring, for- og etterarbeid. Faktura på til sammen kr 3.480,- (6 timer a kr 580,-) vil bli sendt fra regnskapsseksjonen snarest.

Med hilsen

  
Kjersti Bævre Hulbakk e f  
konst. fylkeskultursjef

  
Else Høyer Tangen  
saksbehandler

Vedlegg:

1 Arkeologisk rapport

Kopi til:

Buskerud Kommunerevisjon IKS

Fylkesmannen i Buskerud

Kulturhistorisk museum, Universitetet i Oslo

Modum kommune

Sivilarkitekt Sigmund Heier

Postboks 4197, 3005 DRAMMEN

Postboks 1604, 3007 DRAMMEN

Postboks 6762 St.Olavspl., 0130 OSLO

Postboks 38, 3371 VIKERSUND

Postboks 20, 3371 VIKERSUND

Lisbeth Kaas Ambrosen Utviklingsavdelingen

POST ADRESSERES TIL AVDELINGEN - IKKE TIL ENKELTPERSONER

Postadresse  
BUSKERUD FYLKESKOMMUNE  
Fylkeshuset  
N-3020 Drammen

Besøksadresse  
Hauges gate 89  
E-postadresse  
Postmottak@bfk.no

Telefon  
32 80 85 00  
Internett  
www.bfk.no

Telefaks  
32808676

Bankkonto  
2200.07.13523  
Foretaksregistre  
NO 964 951 373

## RAPPORT FRA ARKEOLOGISK REGISTRERING

<b>Fylke</b>	<b>Buskerud</b>
<b>Kommune</b>	<b>Modum</b>
<b>Gnr/Bnr, Navn</b>	<b>Ullhauglia, 16/1,2</b>
<b>Saksnr.</b>	<b>05/454</b>
<b>Gjelder</b>	<b>Arkeologisk registrering i forbindelse med igangsetting av reguleringsplan</b>
<b>Kartreferanse</b>	<b>ØK kart: CH047</b>
<b>Utført dato</b>	<b>24.11.2005</b>
<b>Utført av</b>	<b>Lars Groseth, arkeolog Utviklingsavdelingen</b>

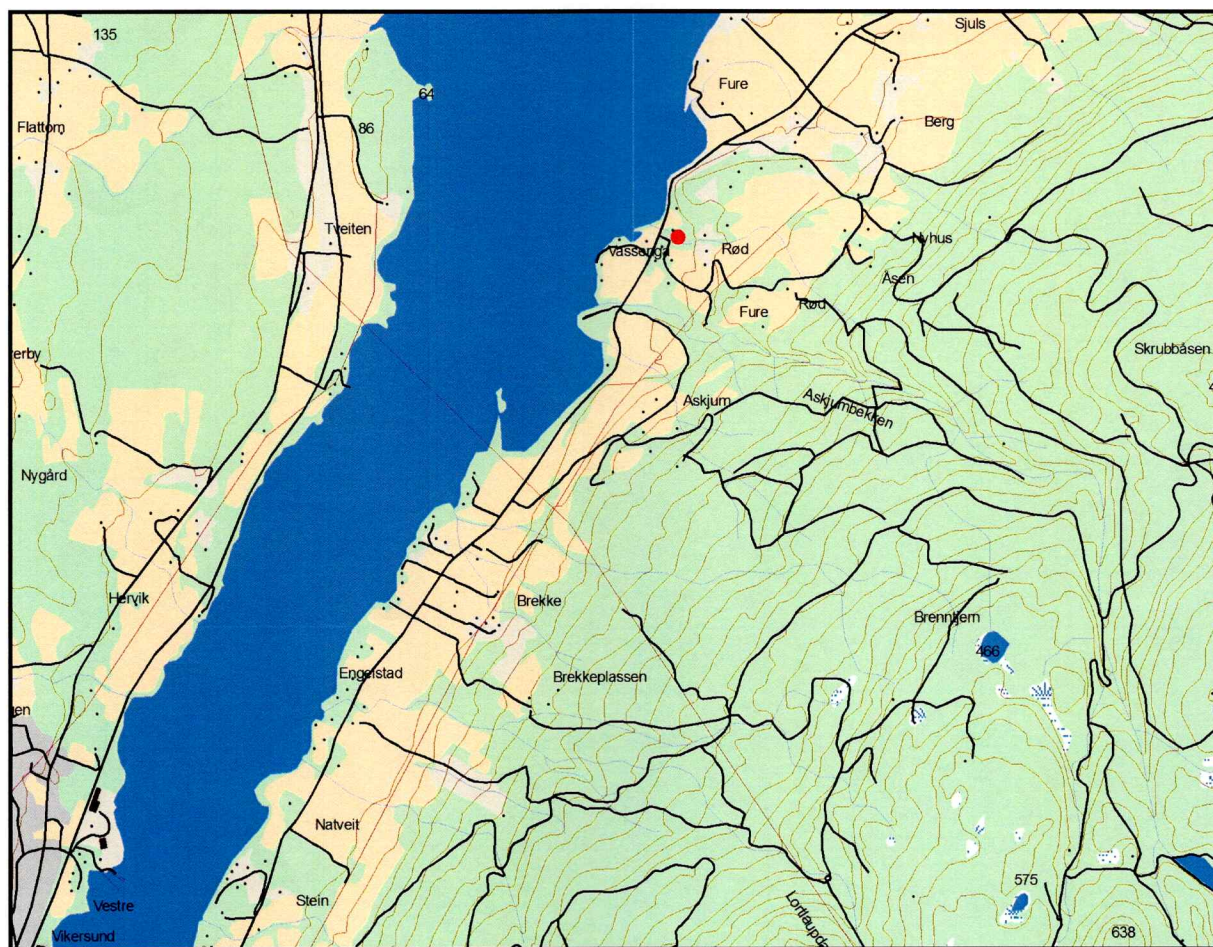

Oversiktskart. Planområdet markert med rødt punkt.



### **Formål og bakgrunn for undersøkelsen**

I forbindelse med varsel om oppstart av reguleringsplanarbeid for Ullhauglia, 16/1,2, Modum kommune ble det foretatt en arkeologisk registrering av planområdet for å avklare om tiltaket vil berøre automatisk fredete kulturminner.

### **Bemanning og tidsbruk**

Registreringen ble gjennomført av Lars Groseth. Det ble brukt 3 timer i felt inkludert kjøring, 1 timer til forarbeid og 2 timer til etterarbeid, til sammen 6 timer.

### **Tidligere arkeologiske registreringer**

Det er ikke registrert kulturminner innenfor planområdet. Nord for planområdet er det registrert en gravhaug (skadet) på gbnr 13/22. Gravhaugen har id39043 i Askeladden.

### **Områdebeskrivelse**

Området er en S-SSV vendt skråning. På øvre del står det tett granskog, mens nedre del har vært hugget forholdsvis nylig.

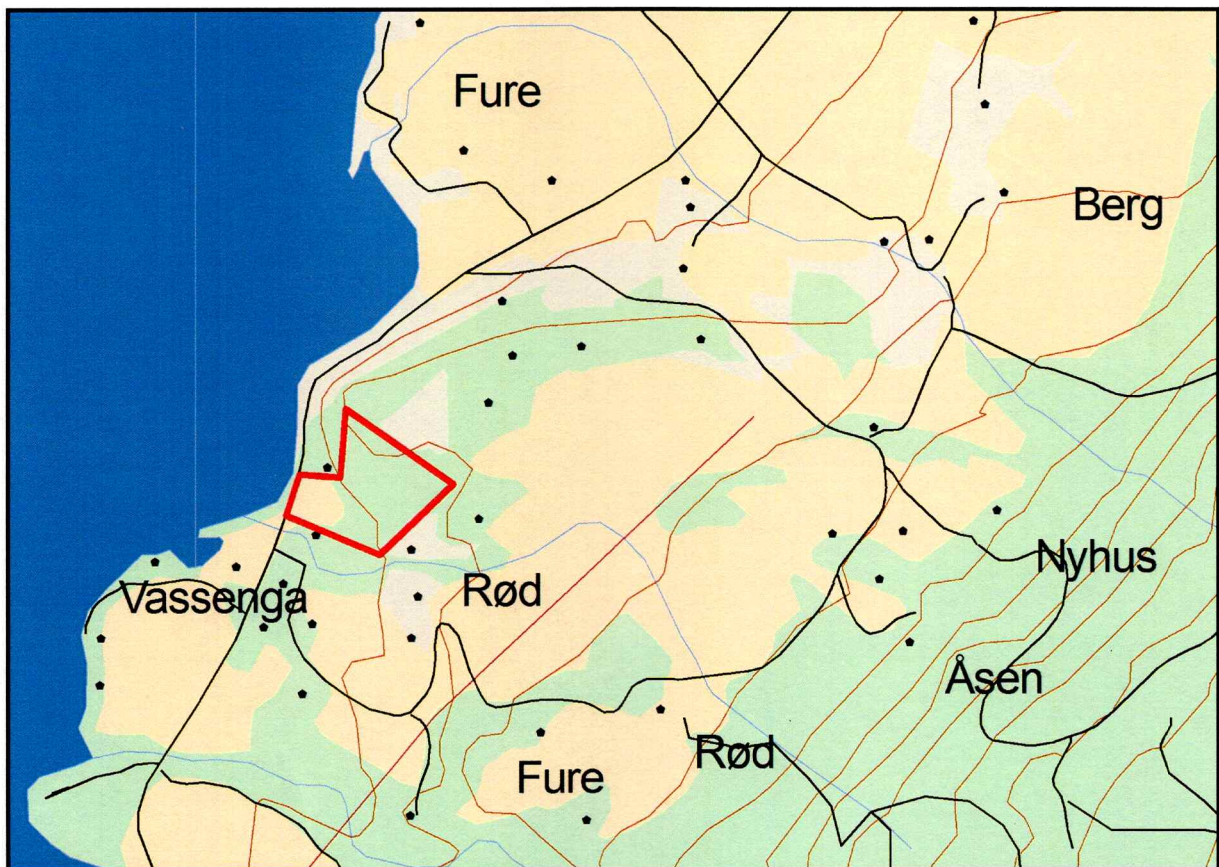

**Planområdet innenfor rødmarkering**

## Metode

Det ble sett etter kulturminner som er synlige på markoverflaten.

## Registreringer/observasjoner

Det ble registrert 4 rydningsrøyser fra nyere tid i nordre del av planområdet. Disse kan nok sees i sammenheng med eiendommen som ligger nord for planområdet, 14/3. På 14/3 er det tydeligvis beite i dag, og rydningsrøysene er vel et resultat av at beiteområdet kan ha gått noe lenger sørover tidligere enn i dag. I dag ligger de aktuelle rydningsrøysene i tett granskog.

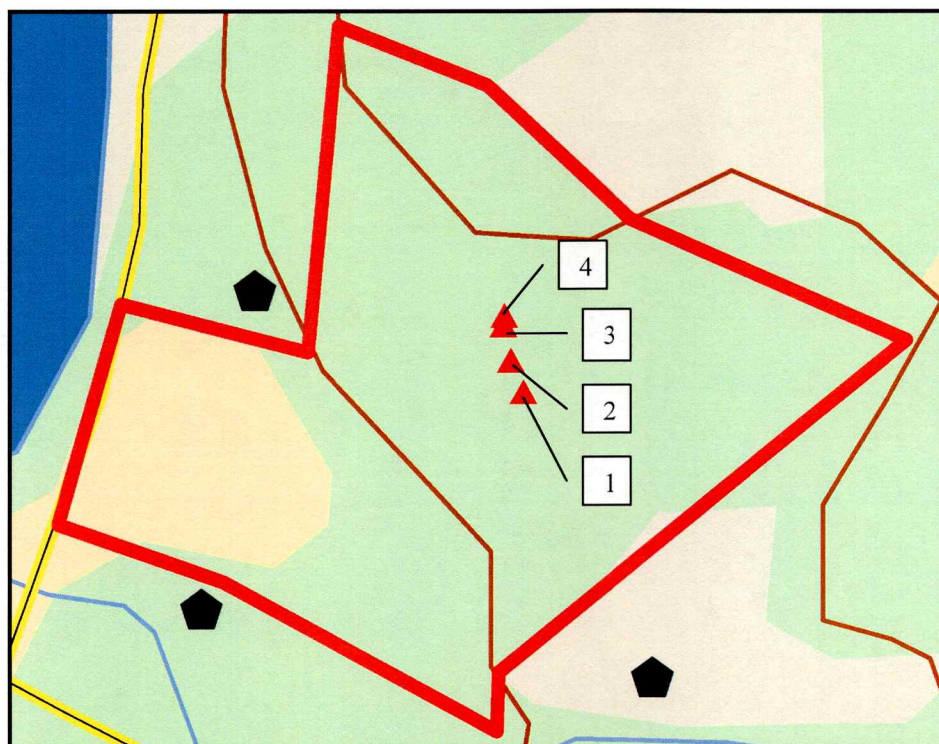

Røysenes beliggenhet markert med røde trekanter.

Røys 1: Lengde 17m, bredde opptil 4m, høyde i sørkant 2m men går i ett med terrenget i nordkant. Stein av ulik størrelse.

Røys 2: 4x3m, høyde 0,4m. Stein størrelse fra 0,2-0,4m i diameter.

Røys 3: Lengde 11m, bredde opptil 3m, høyde 0,2m. Stein av ulik størrelse, delvis overtorvet.

Røys 4: 3x3m, høyde 0,1m i nordkant. Stein størrelse fra 0,1-0,4m i diameter.

Lars Groseth



**Lokalitet - 39043 - Arkeologisk lokalitet - Ullhaugtoppen****Klassifisering****Kategori:** Arkeologisk lokalitet **Art:** Gravminne**Stedfesting****Fylke:** Buskerud **ØK-kart:** CH047-5-3  
**Kommune:** Modum  
**Gårdsnavn:** Fure nordre**Eiendomsopplysninger****Eiendom 1****Kommune:** Modum **Festenr:** 0  
**Gnr:** 13 **Seksjonsnr:** 0  
**Bnr:** 2  
**Bruksnavn:** Fure nordre**Eiendom 2****Kommune:** Modum **Festenr:** 0  
**Gnr:** 13 **Seksjonsnr:** 0  
**Bnr:** 22**Oppretting og ansvar****Registrert****Dato:** 14.08.1984 **Ansvarlig etat:**  
**Utført av:** H. Jacobsen **Instans:**  
**Flyfoto, serie:** 7822 O12 (R01) **Tidligere idnummer:** 1-002900**Detaljer****Litteraturhenvisning:**

UO top ark: T. Bloch-Nakkerud: Notat 27.06.1981, feilaktig u gnr

**Beskrivelse:**

På NØ-delen av ryggen: Rundhaug. Klart markert unntatt i SØ, der den går i ett med en naturlig skrånning, og i NV der den er litt beskåret i forbindelse med planeringsarbeide. Dette skjedde i 1940-årene ved bygging av hytta. I NV-kanten kom det da til syne deler av en fotkjede av større stein. Toppen av haugen ble planert i begynnelsen av 1950-årene for å fylle igjen en grop her. Haugen består av jord og stein. Bevokst med tre store furutrær, gress og mose. D 16m, h ca 2m. Haugens SV-del tilhører 13/2,11, NØ-delen 13/22. 115m Ø for denne haugen ligger Kvestarygg, som også har gått under navnet Pengehaugen.

Haugen kalles Pengehaugen.

**Terrengbeskrivelse:**

NØ-SV-gående høydedrag som faller bratt av mot V. Beitemark bevokst med glissen blandingsskog. Utsikt over Tyrifjorden mot Bønsnes i N, Drolsum og Holleia i V.

**Orientering:**

2m S for S-hjørnet av hytta på 13/22.

**Tilhøren**R 39043 C  
L R 1 C**Sammer**

- Synlig ove

**Registreri****Vernestat** **Lovgrunnl**