

Universitets Oldsaksamling Fredriks gate 2 0164 OSLO 1 Sentralbord (02) 416300	Aks nr 50	Registrert av <u>Olav Sørensen</u>	
	Adresse: <u>Badev.3370 Vikersund</u>		
I samband med (funn)	Steinøks u skafthull		
Gårdsnavn og bruksnummer	Askerud g. nr 6 br. nr 1		
Kirkesogn (s), prestegjeld (p), kommune (k), fylke:	Heggen , Modum ,Buskerud		
Finnerens navn	Eierens bestefar . Eier; Mads Askerud		
Finnerens adresse			
Grunneierens navn	>Mads Askerud		
Grunneierens adresse	Øst -Modum 3370 Vikersund		
Har funnstedet noe særlig navn			
Hva slags mark og lende (åker, hage, skog, ur, strand, vann eller lignende)	Mest sannsynlig på innmark. Det er morenejord med skjellgrunn på eiendommen		
Var der	<input checked="" type="checkbox"/> Sandjord	<input type="checkbox"/> Myrjord	<input type="checkbox"/> Leirjord
Sett kryss ved det som passer			
Hvor ligger det i forhold til gården (omtrentlig avstand og retning)	. Jfr. vedl .kart CH 47-2		
Hvis dette ikke passer angi funnstedet ut fra faste terrengmerker (vann, nut, vei, berghammer, trigonometrisk punkt eller lignende)			
Hvor dypt lå det?	Vet ikke	Høyde over havet	65-120 m
Under hva slags arbeid?	Mulig i forbindelse med jordbruksarbeid	Når	Før 1900
Ble det sett annet av interesse (trekull, bein, aske, steinheller?)	-		
Andre opplysninger (tidligere funn på stedet, spor, sagn eller tradisjon etter gammel bosetning)			

Dersom det ikke er plass nok, bruk baksiden eller nytt ark.

Returneres Universitets Oldsaksamling
Fredriksgate 2, 0164 OSLO 1

UNIVERSITETETS KULTURHISTORISKE MUSEER Universitetet i Oslo			
Saksb.	12 FEB. 1999		Kopi
Ark.:	0623-6		
Saksnr.	99/1047	Dok.nr.:	1

ARKIV

Universitetets oldsakssamling s.2.

Øks uten skafthull

Mål ; l ; 9,69cm, b1; 4,65cm, ca 2,2 cm fra eggen , b2(egg) 5,45 cm , b3 (nakke) ca 3,1 cm,
t 1 ; 3,05 cm -5,45 cm fra eggen , t2 (nakke) ca 2,2 cm
Eggkrumning (i forkant) ; 1,08 cm
Vekt ; 220 g
Se ellers vedlagt skisse.

Beskrivelse ;

Steinøks u. skafthull, grå finkornet bergart med mørke spetter.
Prikkhugget , slipt i eggpartiet på alle sidene ca 5 cm opp fra eggen .
Nakkepartiet er jevnt prikkhugget.
Se ellers vedlagt skisse.
Øksa har moderate slitespor , og er i meget god stand

MULLIG
Tuleusgrønn
Speirosliping

Hks nr. 50
 Gnr 6. Br. nr 1
 Askemid
 Stingskj. bergart.

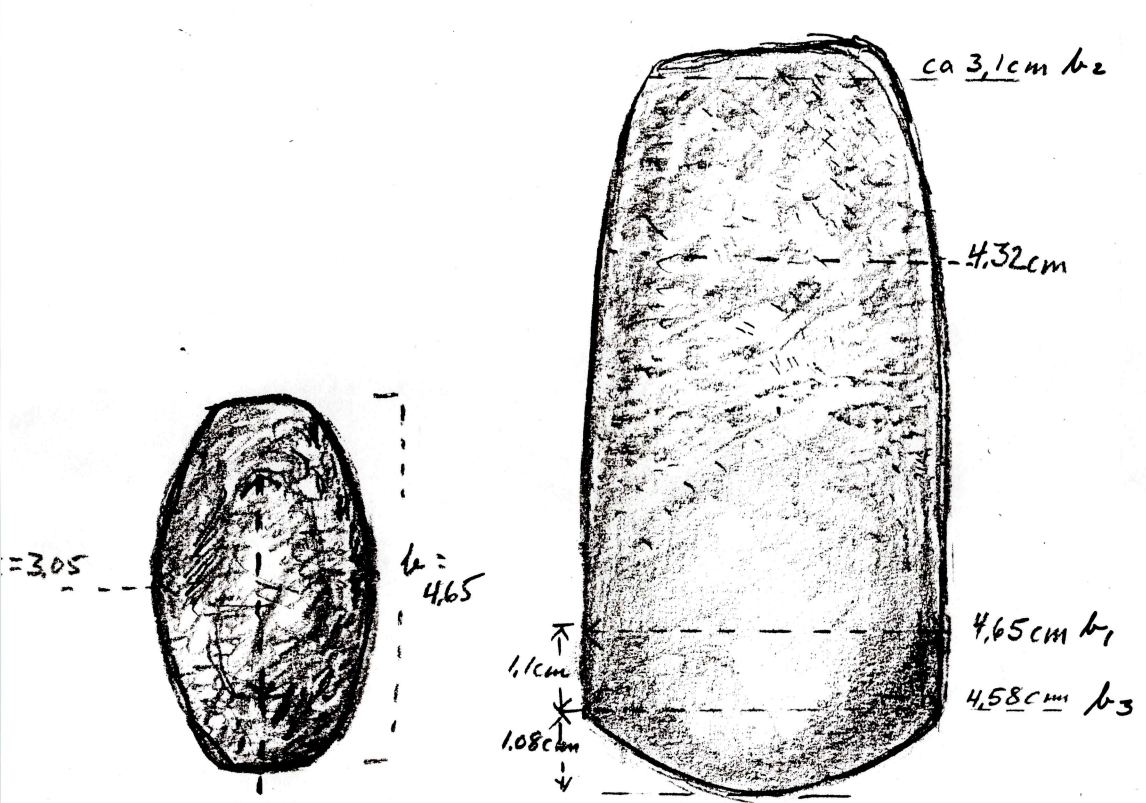

Nakke s
 ca 2,8 - 1,5
 Tverrsnitt.

Bredside

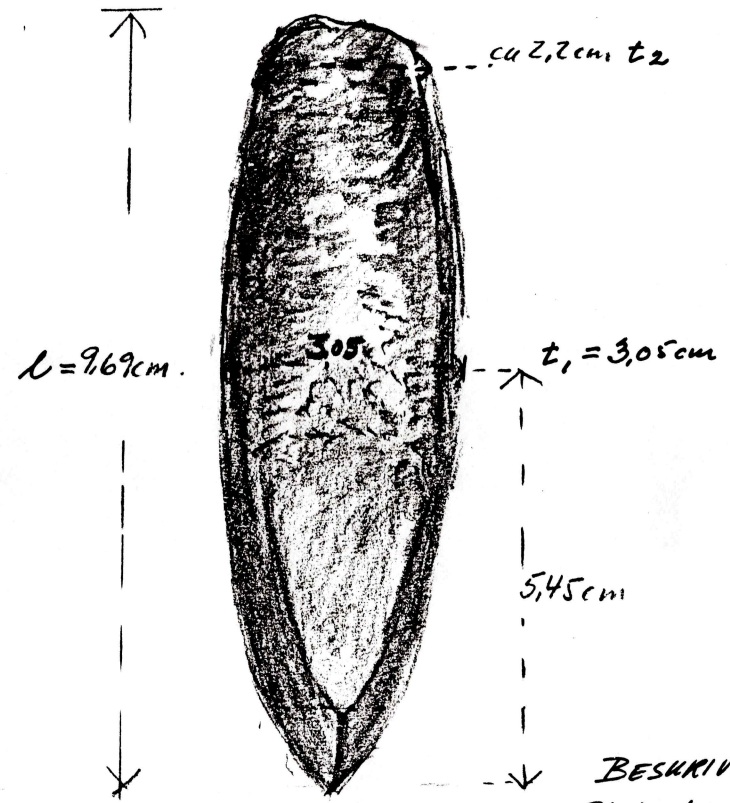

Smalside

BESKRIVELSE ;
 Steingskj. grå finhornet bergart
 med små mørke spetler
 Prikkhullet, slipet på alle fire sider
 opp til ca 5 cm fra eggene.

Mål: $l = 9,69 \text{ cm}$ $b_1 = 4,65 \text{ cm} - 2,18 \text{ cm}$
 fra eggene. b_2 (red nakke) ca 3,1 cm
 $t_1 = 3,05 \text{ cm} - 5,45 \text{ cm}$ fra eggene.
 t_2 (nakke) ca 2,2 cm.

Vekt: 220 g *) b_3 (egg) 4,58 cm. Bred egg: 1,08 cm

CH 47-2

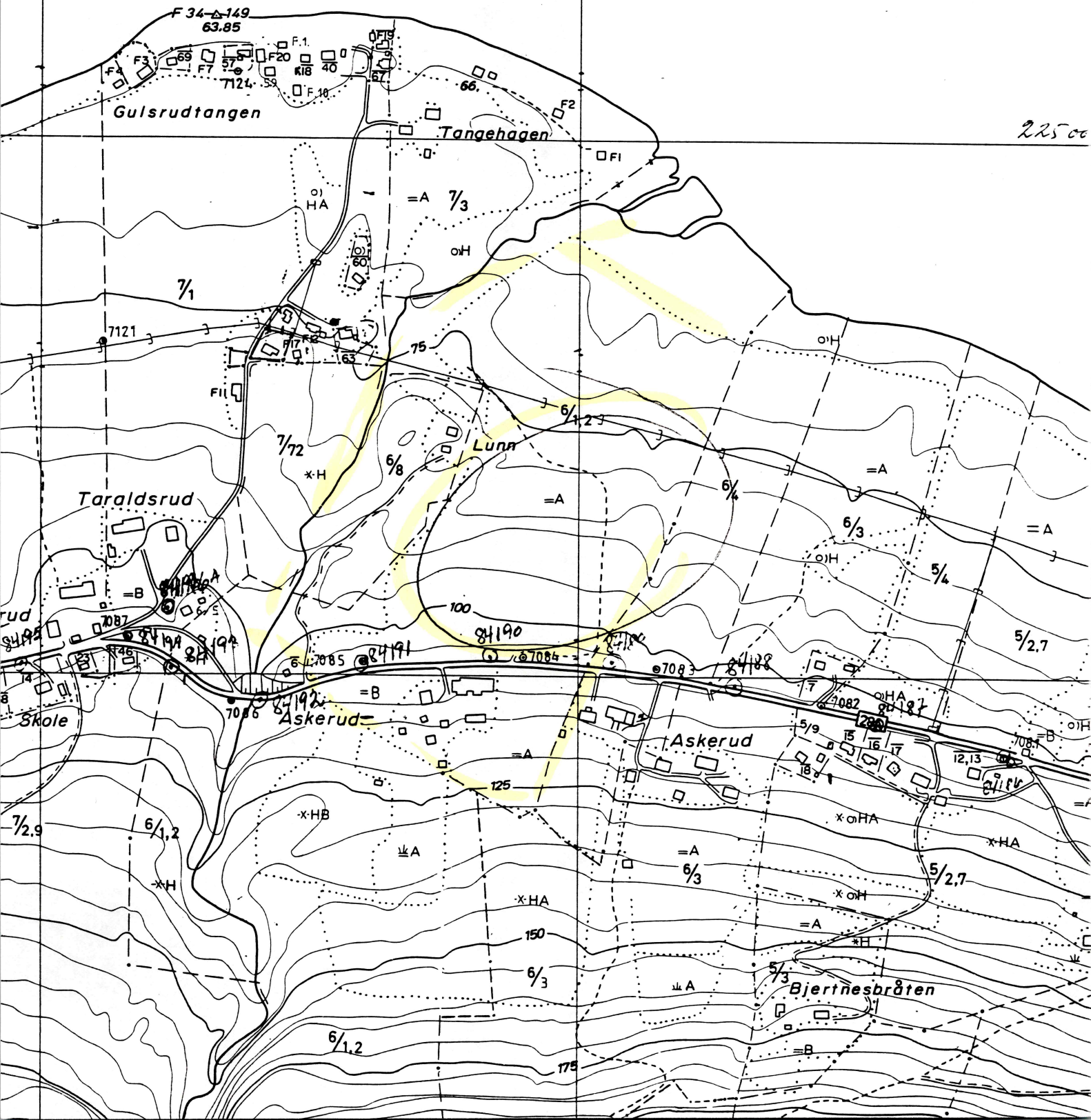

22500

KK

B

Vedlegg 1-3 / Tilhører
Sak: 99/1047-1



Vedlegg 1 / Tilhører
Sak: 99/1047-1



Vedlegg 2
Sak 09/1047-1

ELITE VIKES
832 0182





ELITE MAKE-UP
B3181820N-2 N-6

Vedlegg 3 / Tilhører
Sak: 99/1047-1





Aks. 50

Asker Gur 61-
Mada
Basak

ELITE DIRECT NO. 15 > 011
832 0182 (IND. NO. 5-412027)





Plus nr 50

Acknowledgment 6/1-

Mode Bureau

ELITE VUE No. 18 > 008
832 0182 (N.N. 41342(027))





Ms m 50

Askew gas of,

Mod Busk



ELITE VIKI<No. 4 > 022
8320182 N-2 N-6-342(022)

Universitets Oldsaksamling Fredriks gate 2 0164 OSLO 1 Sentralbord (02) 416300	Aks nr 51	Registrert av Olav Sørensen	
	Adresse: <u>Badev. 3370 Vikersund</u>		
I samband med (funn)	Bryne - liknende gjenstand		
Gårdsnavn og bruksnummer	Askerud g. nr 6 br. nr 1		
Kirkesogn (s), prestegjeld (p), kommune (k), fylke:	Heggen, Modum, Buskerud		
Finnerens navn	Mads Askerud		
Finnerens adresse			
Grunneierens navn	Mads Askerud		
Grunneierens adresse	Øst - Modum 3370 Vikersund		
Har funnstedet noe særlig navn			
Hva slags mark og lende (åker, hage, skog, ur, strand, vann eller lignende)	På innmark. Det er morenejord med skjellgrunn på eiendommen		
Var der	<input checked="" type="checkbox"/> Sandjord	<input type="checkbox"/> Myrjord	<input type="checkbox"/> Leirjord
	Sett kryss ved det som passer		
Hvor ligger det i forhold til gården (omtrentlig avstand og retning)	Jfr. vedl. kart CH 47-2		
Hvis dette ikke passer angi funnstedet ut fra faste terrengmerker (vann, nut, vei, berghammer, trigonometrisk punkt eller lignende)			
Hvor dypt lå det?	I pløyselaget	Høyde over havet	75-100 m
Under hva slags arbeid?	I forbindelse med jordbruksarbeid	Når	Etter 1980
Ble det sett annet av interesse (trekull, bein, aske, steinheller?)	Nei		
Andre opplysninger (tidligere funn på stedet, spor, sagn eller tradisjon etter gammel bosetning)	Jfr. aks nr 50		

Dersom det ikke er plass nok, bruk baksiden eller nytt ark.

Returneres Universitets Oldsaksamling
Fredriksgate 2, 0164 OSLO 1

UNIVERSITETETS KULTURHISTORISKE MUSEER Universitetet i Oslo	
Saksb. Elø	Kopi 12 FEB. 1999
Ark.: 0623-6	
Saksnr. 99/1047	Dok.nr.: 2

ARKIV

Universitetets oldsakssamling s.2.

Bryne - liknende gjenstand

Mål ;l ; 18,7 cm, b1; 8,06cm,b2; 5,5 cm

t ; 2,41 - 2,38 cm

Vekt ; ca 520 g

Beskrivelse ;

Bryneliknende gjenstand av grå hard bergart. Tydelige , jevne slitespor på begge flatsider og på bredeste endekant .Særlig den ene flatsiden troer (har hulform) både i lengde og bredderetning .Det samme gjelder for endekanten .

Smalsidene er rundet med skeiv eliptisk form .

Se ellers vedlagt skisse.

Tuevorket

Fiks nr 51

Gar 6 br. nr 1 Hskern

Bygne - likent gjørst.

2,38 cm

2,40 cm

$l_1 = 2,41$ cm

Mål: $l = 18,7$ cm

$b_1 = 8,06$ cm

$b_2 = 5,5$ cm

$l_2 = 2,41 - 2,38$ cm

Gri, hard bergart

(konfekt?)

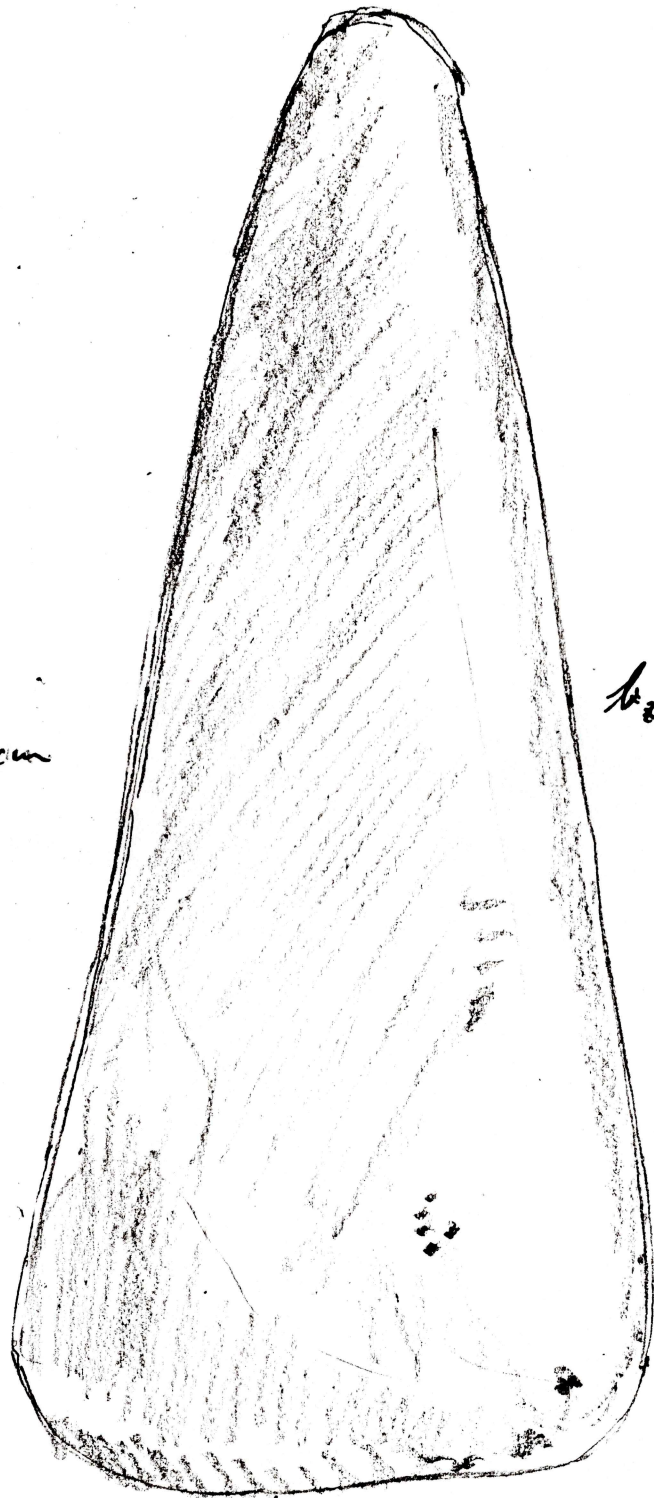

$l = 18,7$ cm

$b_2 = 5,5$ cm

$b_1 = 8,06$ cm

CH 47-2

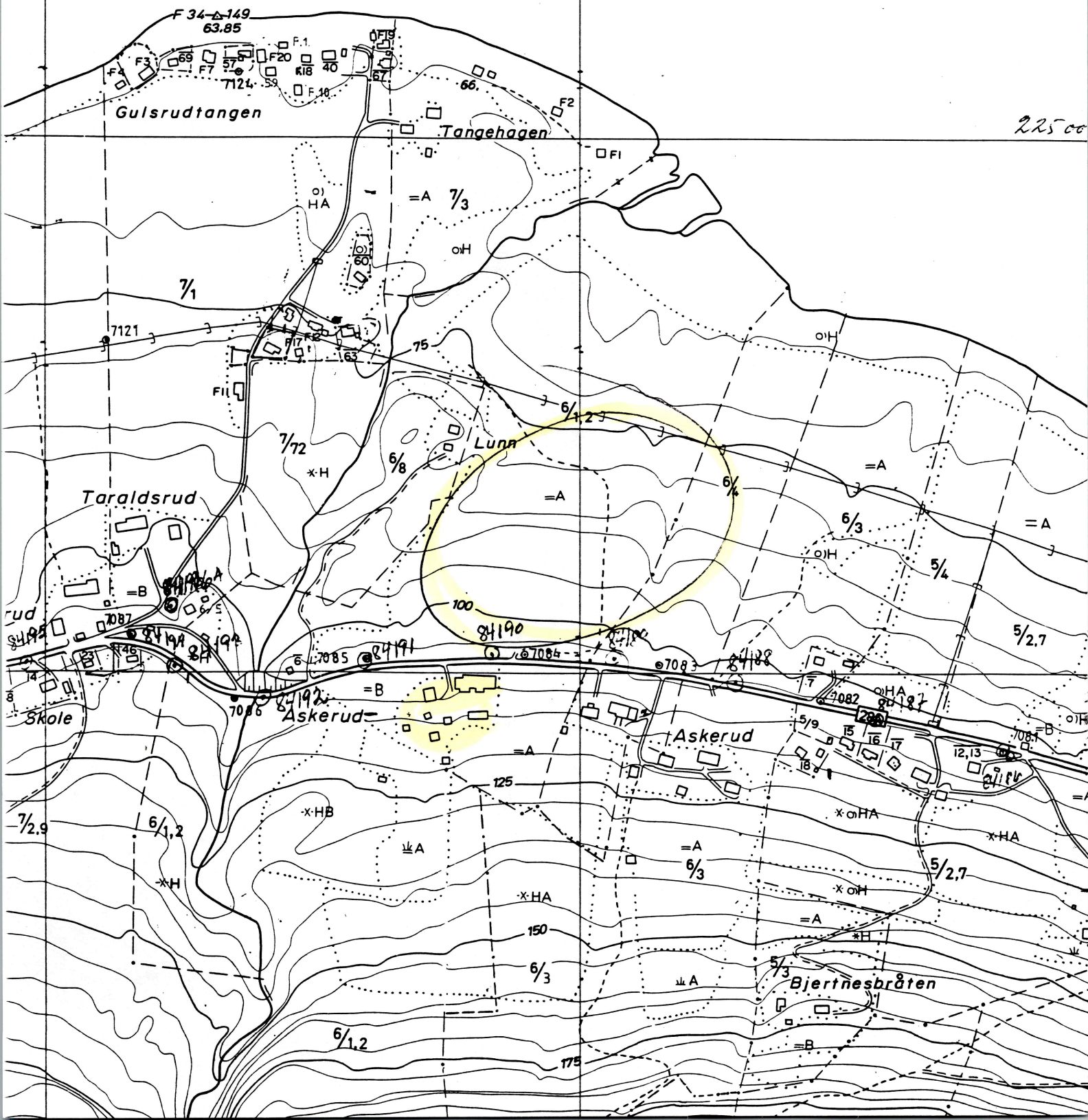

Vedlegg 1-3 / Tilhører
Sak: 99/1047-2



Vedlegg

1

Tilbøttor

Sak:

99/1047-2

ELITE VIKESIND
832 0182 N





ELITE 01MPC10
8320182N

Vedlegg 2 / Tilhører
Sak: 99/1047-2





Vedlegg 3 / Tilhøder

Sak: 99/1047-2

ELITE VIKE<N>
B32 0182 N N N