



Vår saksbehandler
Else Høyer Tangen, tlf 32 80 86 62

Vår dato
26.06.2006

Deres dato
12.03.2006

Vår referanse
05/00918-5
714.

Deres referanse

Fjellhvil Utvikling AS

Postboks 6990
0103 OSLO

ARKIV

KULTURHISTORISK MUSEUM Universitetet i Oslo	
Saksb. LIGU	Kopi 29 JUNI 2006
Ark.: 0622-210	
Saksnr. 06/9005	Dok.nr.: 1

Fjellhvil gnr 210 bnr 4 med flere - Krødsherad kommune - bebyggelsesplan - Rapport fra kulturminneregistreringer

Ovennevnte planområde er nå arkeologisk registrert. Det ble ikke funnet automatisk fredete kulturminner. Vi har derfor ingen merknader til planen.

Vi minner likevel om at dersom det framkommer automatisk fredete kulturminner i forbindelse med anleggsarbeid eller annen virksomhet i planområdet, må arbeidet straks stanses og utviklingsavdelingen i fylkeskommunen varsles, jmf. kulturminneloven §8, 2.

I forbindelse med registreringen ble det totalt brukt 8 arbeidstimer, inkl. kjøring, for- og etterarbeid. Faktura på til sammen kr 4.800,- (8 timer a kr 600,-) vil bli sendt fra regnskapsseksjonen snarest.

Med hilsen

Inger Liv Gøyta Lund e f
kulturvernleder

Else Høyer Tangen
saksbehandler

Vedlegg:

1 Arkeologisk rapport

Kopi til:

Buskerud Kommunerevisjon IKS
Fylkesmannen i Buskerud
Krødsherad kommune
Kulturhistorisk museum, Universitetet i Oslo
Statens vegvesen Region Sør

Postboks 4197, 3005 DRAMMEN
Postboks 1604, 3007 DRAMMEN
3536 NORESUND
Postboks 6762 St.Olavsp1., 0130 OSLO
Serviceboks 723, 4808 ARENDAL

Lisbeth Kaas Ambrosen Utviklingsavdelingen

POST ADRESSERES TIL AVDELINGEN - IKKE TIL ENKELTPERSONER

Postadresse
BUSKERUD FYLKESKOMMUNE
Fylkeshuset
N-3020 Drammen

Besøksadresse
Hauges gate 89
E-postadresse
Postmottak@bfk.no

Telefon
32 80 85 00
Internett
www.bfk.no

Telefaks
32808676

Bankkonto
2200.07.13523
Foretaksregisteret
NO 964 951 373

Vedlegg til: 05/00918-5

BUSKERUD FYLKESKOMMUNE
ARKEOLOGISK RAPPORT FRA KULTURMINNEREGISTRERINGER

Kommune:	Krødsherad		
Gardsnavn:	Fjellhvil		
Gardsnummer:	210		
Bruksnummer:	4		
Kartreferanse	BX 052-5-4		
Tiltakshaver:	Bjørn Weel		
Adresse:	Fjellhvil Utvikling A/S v/ Link arkitekter A/S Postboks 302, 1326 Lysaker		
Navn på sak:	Fjellhvil gnr210, bnr 4 med flere – Varsel om bebyggelsesplan		
Saksnummer:	05/00918		
Prosjektnummer:			
Registrering utført:	06.06.2006	Ved:	Bjørn Christian Edvardsen
Rapport utført:	12.06.2006	Ved	Bjørn Christian Edvardsen
Autom. fredete kulturminner i området:	Ingen	Registreringsnummer	
Nyere tids kulturminner i området:	Ingen		
Fotodokumentasjon:	XXX-XXX		
Faglige konklusjoner:	<input checked="" type="checkbox"/> Planen er <u>ikke</u> i konflikt med kulturminner.		
Automatisk fredete kulturminner		Nyere tids kulturminner	
<input type="checkbox"/> Planen er i konflikt	<input type="checkbox"/> Ingen synlige, potensiale under bakken	<input type="checkbox"/> Planen er i konflikt	<input type="checkbox"/> Ikke påvist til nå, nærmere arkivsjekk påkreves
<input type="checkbox"/> Ikke vurdert		<input type="checkbox"/> Ikke vurdert	
Videre saksgang (for saksbehandler):			
Registreringer		Merknader	
<input type="checkbox"/> Videre reg. ikke nødvendig	<input type="checkbox"/> Videre reg. nødvendig	<input type="checkbox"/> Reg. fullført	<input type="checkbox"/> Ingen merknad
			<input type="checkbox"/> Tiltrå spesialområde
			<input type="checkbox"/> Tiltrå dispensasjon
			<input type="checkbox"/> Foreløpig uavklart
Merknader:			

Bakgrunn for planen:

Undersøkelsen/registreringen ble gjennomført da tiltakshaver, Bjørn Weel, ønsker å regulere det aktuelle området for bygging av 100 nye fritidsboliger med tilhørende anlegg. Her planlegges det også et næringsareal som hovedsakelig vil være et serveringssted. Det var tidligere ikke registrert noen automatisk fredete kulturminner innenfor planområdet. Siden registreringer foretatt i forbindelse med utarbeidelse av økonomisk kartverk ofte er mangelfulle, ble området betraktet som et område med et visst potensial for funn. En kulturminne registrering var derfor nødvendig for å avklare området potensial for kulturminner.

Formålet med registreringen var å undersøke forholdet mellom planområdet og eventuelle automatiske fredete kulturminner, jf § 9 i kulturminneloven av 9 juni 1978.

Området

Planområdet, Fjellhvil, er lokalisert omtrentlig 7 kilometer nordvest om Noresund i Krødsherad kommune, med avkjøring fra Rv 7 (kart 1). Området for reguleringsplanen er anslagsvis på 9,5 mål stort. Selve planområdet er delvis regulert fra før, med anlegg tilknyttet Fjellhvil Hotell, samt noen hytte/fritidstomter. Området grenser i nord til et skitrekk, innkjøring til området er fra sør. I øst grenser området mot fritidsbebyggelse (kart 2).

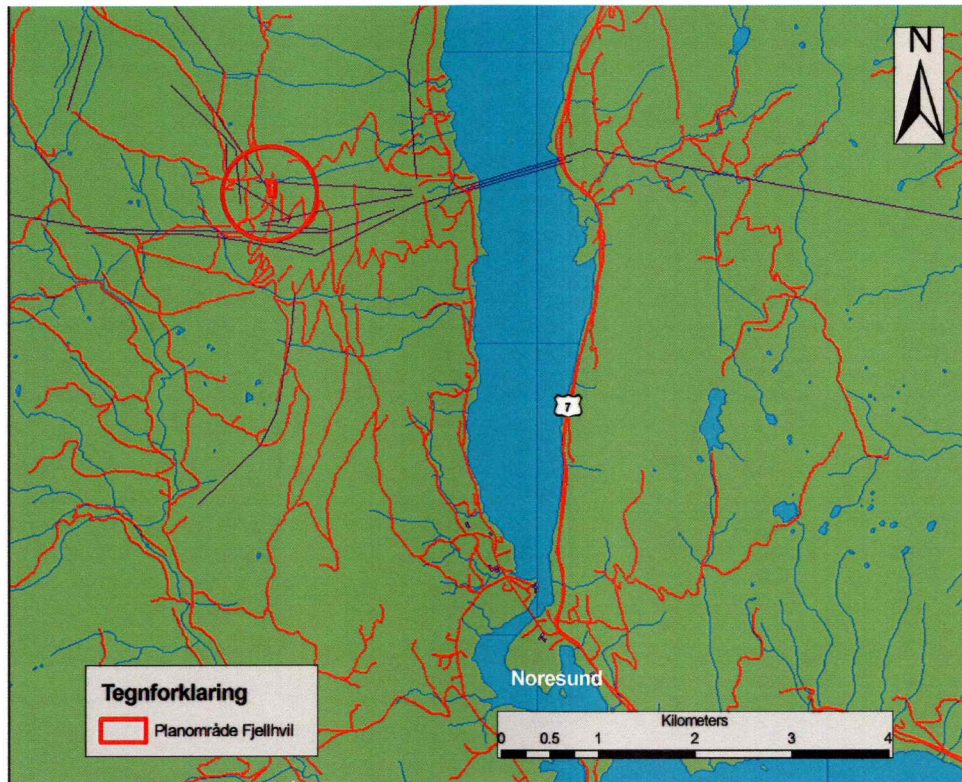

Kart 1. Viser planområdet for Fjellhvil lokalisert ut fra Rv 7 og Noresund.

Terrenget i området skråer bratt fra vest mot øst – ned mot Krøderen. Området virket planert ut med tanke på hellingen i terrenget. Undergrunnen består hovedsakelig av sand og leirmasser. Vegetasjonen er variert med gressområder og granskog. Det forelå ingen opplysninger om Stedsnavnet/gårdsnavnet Fjellhvil ved databasen for gårdsnavn i *dokpro.uio.no*.

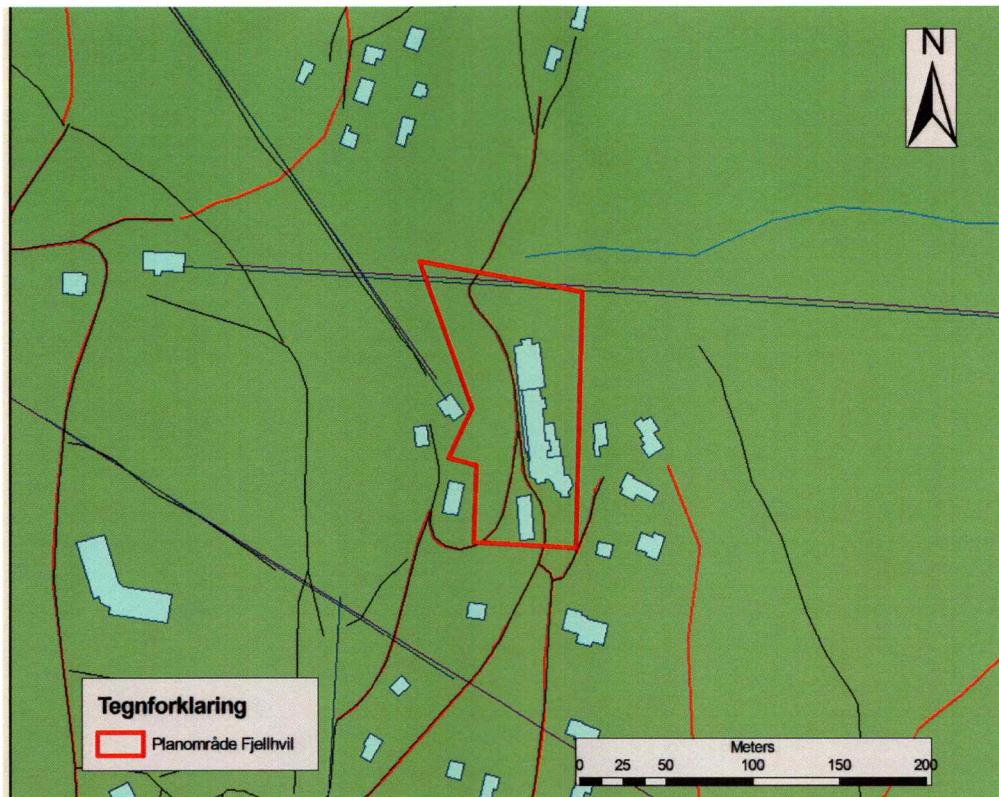

Kart 2. Viser planområdet for Fjellhvil i detalj med eksisterende bebyggelse og tilhørende anlegg.

Strategi og metode

Som primærm metode ble visuell overflateregistrering utført. Metoden innebærer at området blir visuelt undersøkt etter automatisk fredete kulturminner som er synlige i terrenget. Kulturminner man her er på jakt etter vil eksempelvis være kullgroper, jernvinner, tufter, fangstanlegg, gravhauger/røyser og lignende. Eventuelle funn ble målt inn med GPS og fotodokumentert.

Deltagere og tidsrom

Undersøkelsen ble utført mandag 06.06.2006. 2 timer ble brukt i til forarbeid, 2 timer gikk med til kjøring til og fra feltet. 1 time ble brukt til visuell befarings av området og 3 timer ble brukt til etterarbeid inkludert ferdigstilling av rapport og databehandling. Registreringen ble utført av undertegnede. Totalt ble 8 timer brukt på saken.

Registreringens forløp og resultater

Det aktuelle planområdet ble gjennomgått i to omganger. I første omgang ble området befart for moderne påvirkninger og forstyrrelser, for å få en oversikt over disse. Når dette var blitt gjort ble området systematisk gjennomgått for funn av nye automatisk fredete kulturminner. Denne gjennomgangen ble gjort systematisk ved å gå i sløyfer fra sør nord nord. Det kunne ikke påvises automatisk fredete kulturminner innefor planområdet. Dette da terrenget hovedsakelig er som brattmark og regne, samt at de moderne inngrepene med oppføring av Fjellhvil Hotell blir omfattende på et såpass lite planområde



Bilde 1. Illustrerer påfylling og planering av masse ved Fjellhvil.



Bilde 2. Viser utsikten fra fjellhvil. Samt illustrerer helningen i terrenget innenfor området.

Resultater

Det ble ikke avdekket noen automatisk fredete kulturminner innenfor planområdet.

Konklusjon

Hele området ble grundig befart jf § 9 i kulturminneloven av 9 juni 1978 uten å avdekke nye automatisk fredete kulturminner.

Buskerud fylkeskommune 12. juni 2006

Bjørn Christian Edvardsen
Feltleder

Vedlegg:

- Foto fra undersøkelsen i miniatyrstørrelse

Foto fra undersøkelsen



Bilde 1

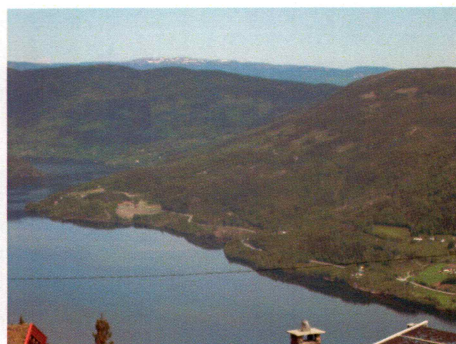

Bilde 2



Bilde 3



Bilde 4



Bilde 5