



Krødsherad kommune

3536 NORESUND

ARKIV

KULTURHISTORISK MUSEUM Universitetet i Oslo		
Saksb. Lig	18 JAN. 2007	Kopi
Ark: 0622-209		
Saksnr: 07/1071	Dok.nr.: 1	

## Norefjell område H6 i Krødsherad - reguleringsplan - Rapport fra kulturminneregistreringer

Ovennevnte planområde er nå arkeologisk registrert. Det ble ikke funnet automatisk fredete kulturminner. Vi har derfor ingen merknader til planen.

Vi minner likevel om at dersom det framkommer automatisk fredete kulturminner i forbindelse med anleggsarbeid eller annen virksomhet i planområdet, må arbeidet straks stanses og utviklingsavdelingen i fylkeskommunen varsles, jmf. kulturminneloven §8, 2.

I forbindelse med registreringen ble det totalt brukt 26,5 arbeidstimer, inkl. kjøring, for- og etterarbeid. Faktura på til sammen kr 15.900,- ( 26,5 timer a kr 600,-) vil bli sendt fra regnskapsseksjonen snarest.

Med hilsen

  
Åse Klundelien e f  
fylkeskultursjef

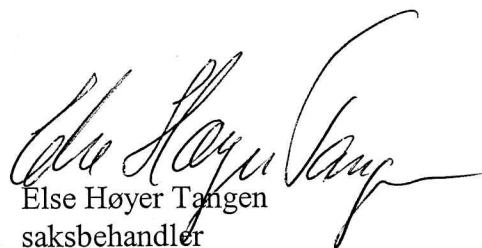
  
Else Høyer Tangen  
saksbehandler

Vedlegg:

1 Arkeologisk rapport

Kopi til:

Buskerud Kommunerevisjon IKS  
Fylkesmannen i Buskerud

Kulturhistorisk museum, Universitetet i Oslo  
Statens vegvesen Region Sør

Postboks 4197, 3005 DRAMMEN

Postboks 1604, 3007 DRAMMEN

Postboks 6762 St.Olavspl., 0130 OSLO

Serviceboks 723, 4808 ARENDAL

Lisbeth Kaas Ambrosen Utviklingsavdelingen

POST ADRESSERES TIL AVDELINGEN - IKKE TIL ENKELTPERSONER

Postadresse  
BUSKERUD FYLKESKOMMUNE  
Fylkeshuset  
N-3020 Drammen

Besøksadresse  
Hauges gate 89  
E-postadresse  
Postmottak@bfk.no

Telefon  
32 80 85 00  
Internett  
www.bfk.no

Telefaks  
32808676

Bankkonto  
2200.07.13523  
Foretaksregistre  
NO 964 951 373

Vedlegg til: 05/00409-11

## RAPPORT FRA KULTURHISTORISK BEFARING/REGISTRERING

<b>Kommune:</b>	Krødsherad		
<b>Gardsnavn:</b>			
<b>Gardsnummer:</b>	209		
<b>Bruksnummer:</b>	1 og 3		
<b>Kartreferanse</b>	BY 052-5-1		
	1715 III		
<b>Tiltakshaver:</b>	Krødsherad Kommune		
<b>Adresse:</b>	3536 Noresund		
<b>Navn på sak:</b>	Norefjell område H6		
<b>Saksnummer:</b>	05/409		
<b>Prosjektnummer:</b>			
<b>Registrering utført:</b>	05.-06.11.06	<b>Ved:</b>	Bjørn Christian Edvardsen og Bernt-Egil Tafjord
<b>Rapport utført:</b>	18.12.06	<b>Ved</b>	Bernt-Egil Tafjord
<b>Autom. fredete kulturminner i området:</b>	Nei	Registreringsnummer	
<b>Nyere tids kulturminner i området:</b>	Nei		
<b>Fotodokumentasjon:</b>	Nei		
<b>Faglige konklusjoner:</b>	<input checked="" type="checkbox"/> <b>Planen er <u>ikke</u> i konflikt med kulturminner.</b>		
<b>Automatisk fredete kulturminner</b>		<b>Nyere tids kulturminner</b>	
<input type="checkbox"/> Planen er i konflikt	<input type="checkbox"/> Ingen synlige, potensiale under bakken	<input type="checkbox"/> Planen er i konflikt	<input type="checkbox"/> Ikke påvist til nå, nærmere arkivsjekk påkreves
<input type="checkbox"/> Ikke vurdert		<input type="checkbox"/> Ikke vurdert	
<b>Videre saksgang (for saksbehandler):</b>			
<b>Registreringer</b>		<b>Merknader</b>	
<input type="checkbox"/> Videre reg. ikke nødvendig	<input type="checkbox"/> Videre reg. nødvendig	<input type="checkbox"/> Reg. fullført	<input type="checkbox"/> Ingen merknad
			<input type="checkbox"/> Tiltrår spesialområde
			<input type="checkbox"/> Tiltrår dispensasjon
			<input type="checkbox"/> Foreløpig uavklart
<b>Merknader:</b>			

### **Bakgrunn for planen:**

Formålet med planen er å legge tilrette for fritidsbebyggelse i form avhytter og leiligheter. Formålet medregistreringen var å påvise og Avklare forholdet til automatisk fredede kulturminner.

### **Sammendrag**

Det ble ikke gjort funn av automatisk fredede kulturminner i planområdet.

### **Området**

Planområdet grenser til skiheisen på Norefjell.

### **Deltagere og tidsrom**

Undersøkelsen ble gjennomført av Bjørn Christian Edvardsen og Bernt-Egil Tafjord. Det ble til sammen brukt 26,5 timer inkludert for- og etterarbeid og reisetid.

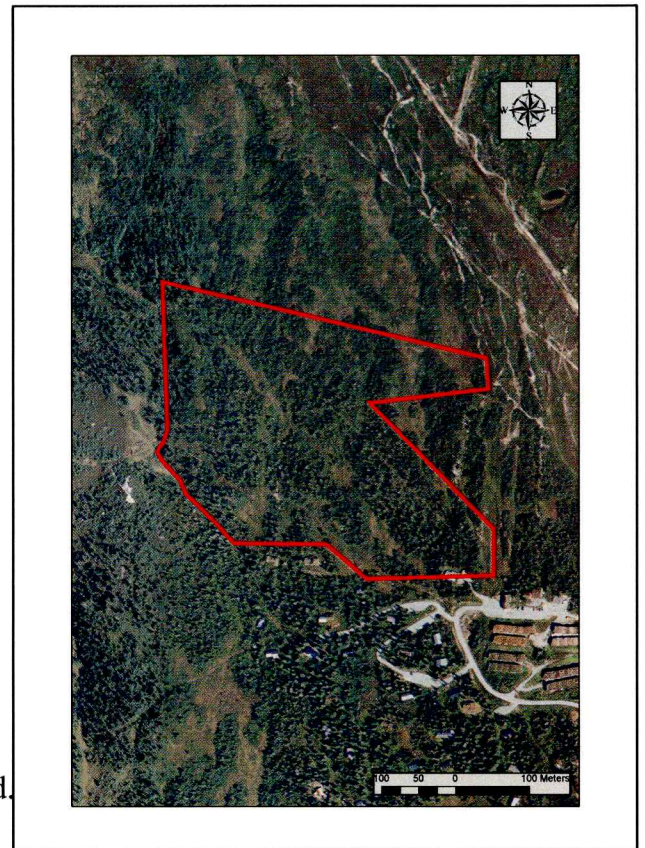

### **Beskrivelse**

Planområdet ligger ved Norefjellstua og grenser mot skiløype/heis i nord. Grunn- og vegetasjonsforholdene er våt mark med myrpartier og flere bekkeløp og lave høyder med blokk og lav blandingsskog. Området ligger på 850-900 m.o.h.

### **Konklusjon**

Det ble ikke gjort funn av automatisk fredede kulturminner i planområdet.

Buskerud fylkeskommune 18. desember 2006

Bernt-Egil Tafjord  
feltleder

### **Vedlegg:**

- Kart







