

Vår saksbehandler
Else Høyer Tangen, tlf 32 80 86 62

Vår dato
26.06.2006

Vår referanse
06/00288-4
714.

Deres dato
20.04.2006

KULTURHISTORISK MUSEUM Universitetet i Oslo	
Saksb. LIGD	Kopi 29 JUNI 2006
Ark: 0622-205	
Saksnr. 06/9012	Dok.nr.: 1

Krødsherad kommune

3536 NORESUND

ARKIV

Fossliseteråsen - gnr 205 bnr 1 - reguleringsplan til offentlig ettersyn - Rapport fra kulturminneregistreringer

Ovennevnte planområde er nå arkeologisk registrert. Det ble ikke funnet automatisk fredete kulturminner. Vi har derfor ingen merknader til planen.

Vi minner likevel om at dersom det framkommer automatisk fredete kulturminner i forbindelse med anleggsarbeid eller annen virksomhet i planområdet, må arbeidet straks stanses og utviklingsavdelingen i fylkeskommunen varsles, jmf. kulturminneloven §8, 2.

I forbindelse med registreringen ble det totalt brukt 15 arbeidstimer, inkl. kjøring, for- og etterarbeid. Faktura på til sammen kr 9.000,- (15 timer a kr 600,-) vil bli sendt fra regnskapsseksjonen snarest.

Med hilsen

Inger Liv Gøytild Lund e f
kulturvernleder

Else Høyer Tangen
saksbehandler

Vedlegg:

1 Arkeologisk rapport

Kopi til:

Buskerud Kommunerevisjon IKS

Fylkesmannen i Buskerud

Kulturhistorisk museum, Universitetet i Oslo

Statens vegvesen Region Sør

Postboks 4197, 3005 DRAMMEN

Postboks 1604, 3007 DRAMMEN

Postboks 6762 St.Olavspl., 0130 OSLO

Serviceboks 723, 4808 ARENDAL

Lisbeth Kaas Ambrosen Utviklingsavdelingen

POST ADRESSERES TIL AVDELINGEN - IKKE TIL ENKELTPERSONER

Postadresse
BUSKERUD FYLKESKOMMUNE
Fylkeshuset
N-3020 Drammen

Besøksadresse
Hauges gate 89
E-postadresse
Postmottak@bfk.no

Telefon
32 80 85 00
Internett
www.bfk.no

Telefaks
32808676

Bankkonto
2200.07.13523
Foretaksregistre
NO 964 951 373

Vedlegg til: 06/00288-4

BUSKERUD FYLKESKOMMUNE
Arkeologisk rapport fra kulturminneregistreringer

Kommune:	Krødsherad		
Gardsnavn:	Fossliseteråsen		
Gardsnummer:	205		
Bruksnummer:	1		
Kartreferanse	BX053-5-3		
Tiltakshaver:	Albert Kr. Hære AS (AKH A/S)		
Adresse:			
Navn på sak:	Reguleringsplan for Fossliseteråsen		
Saksnummer:	06/00288		
Prosjektnummer:			
Registrering utført:	06.06.2006	Ved:	Bjørn Christian Edvardsen
Rapport utført:	19.06.2006	Ved	Bjørn Christian Edvardsen
Autom. fredete kulturminner i området:	Ingen	Registreringsnummer	
Nyere tids kulturminner i området:	-		
Fotodokumentasjon:	XXX-XXX		
Faglige konklusjoner:			
<input checked="" type="checkbox"/> Planen er <u>ikke</u> i konflikt med kulturminner.			
Automatisk fredete kulturminner		Nyere tids kulturminner	
<input type="checkbox"/> Planen er i konflikt	<input type="checkbox"/> Planen er i konflikt		
<input type="checkbox"/> Ingen synlige, potensiale under bakken	<input type="checkbox"/> Ikke påvist til nå, nærmere arkivsjekk påkreves		
<input type="checkbox"/> Ikke vurdert	<input type="checkbox"/> Ikke vurdert		
Videre saksgang (for saksbehandler):			
Registreringer		Merknader	
<input type="checkbox"/> Videre reg. ikke nødvendig	<input type="checkbox"/> Ingen merknad		
<input type="checkbox"/> Videre reg. nødvendig	<input type="checkbox"/> Tilråd spesialområde		
<input type="checkbox"/> Reg. fullført	<input type="checkbox"/> Tilråd dispensasjon		
<input type="checkbox"/>	<input type="checkbox"/> Foreløpig uavklart		
Merknader:			

Bakgrunn for planen:

Undersøkelsen/registreringen ble gjennomført da tiltakshaver, Albert KR. Hære A/S, ønsker å regulere det aktuelle området for bygging av hytter/fritidsboliger med tilhørende anlegg. Det tas her sikte på å oppføre 28-30 hytter og 25-30 fritidsboliger innenfor ulike deler av planområdet.. Det var tidligere ikke registrert noen automatisk fredete kulturminner innenfor planområdet. Siden registreringer foretatt i forbindelse med utarbeidelse av økonomisk kartverk ofte er mangelfulle, ble området betraktet som et område med et visst potensial for funn. En kulturminne registrering var derfor nødvendig for å avklare områdets potensial for kulturminner.

Formålet med registreringen var å undersøke forholdet mellom planområdet og eventuelle automatiske fredete kulturminner, jf § 9 i kulturminneloven av 9 juni 1978.

Området

Planområdet, Fossliseteråsen, er lokalisert omtrentlig 8 kilometer nordvest om Noresund i Krødsherad kommune, med avkjøring fra Rv 7 (kart 1). Planområdet ligger i sydvendt terreng, under Norefjell friluftspark i nord. I vest grenser området mot Sigdal kommune. Her er det naturområder og privat utmark. Sørliche delen av området er også betegnet som utmark. Den østlige delen av omområdet er beskrevet som et hytteområde i følge kommunedelsplanen fra 1995. Omkringliggende områder er regulert med hytter og tilhørende anlegg (kart 2).

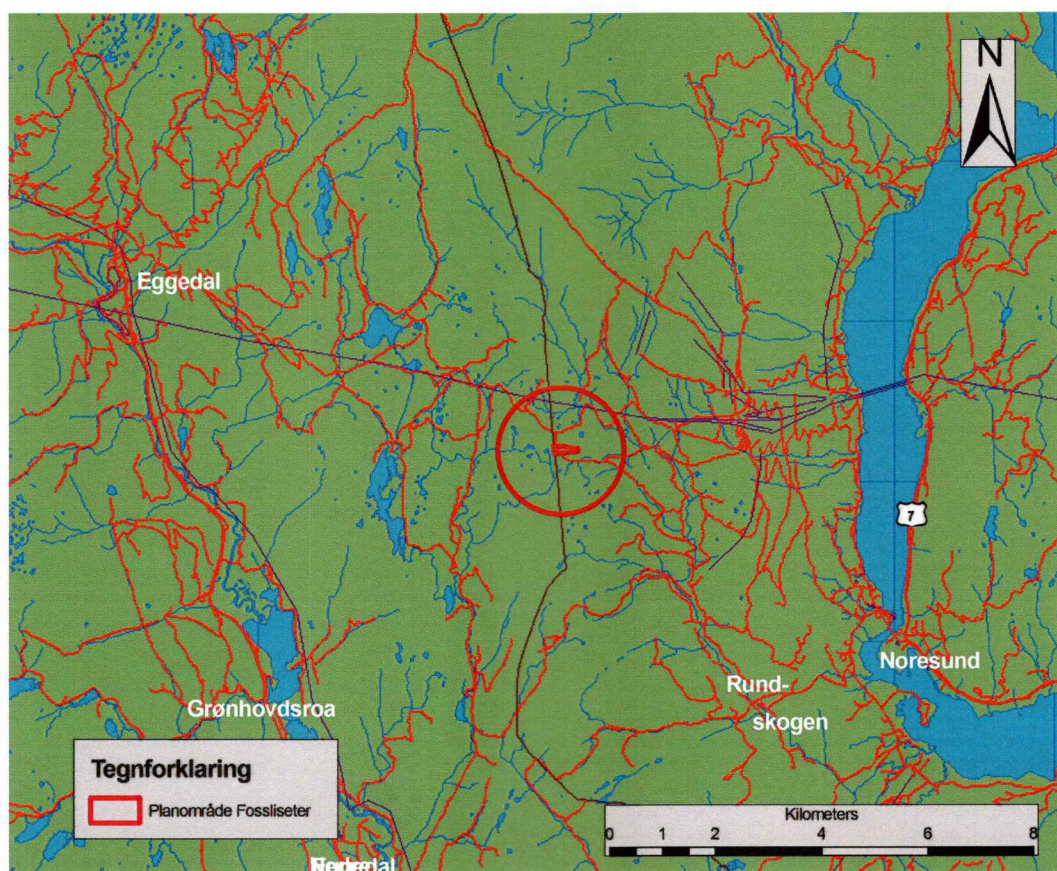

Kart 1. Viser lokaliseringen av planområdet for Fossliseteråsen ut fra Noresund, Krødsherad kommune.

Terrenget i området skrår bratt fra øst mot vest og nord mot sør i den østligste delen av planen. Et noe slakere parti mot vest. Det er i denne reguleringsplanen tiltenkt å bruke de slakere områdene i vest som hytteområder, mens det noe brattere partiet i øst skal disponeres til fritidsbebyggelse. Vegetasjonen i området er blandingsskog av furu, gran og bjerk. Til tider tett skog. Undervegetasjonen var dominert av gressvekster, lyng og myrvekster. Store deler av de bratte partiene er som blokkmark og regne, med mye stein, knauser og flåg. Det forelå innegn opplysninger om Stedsnavnet/gårdsnavnet Fossliseter ved databasen for gårdsnavn i *dokpro.uio.no*.

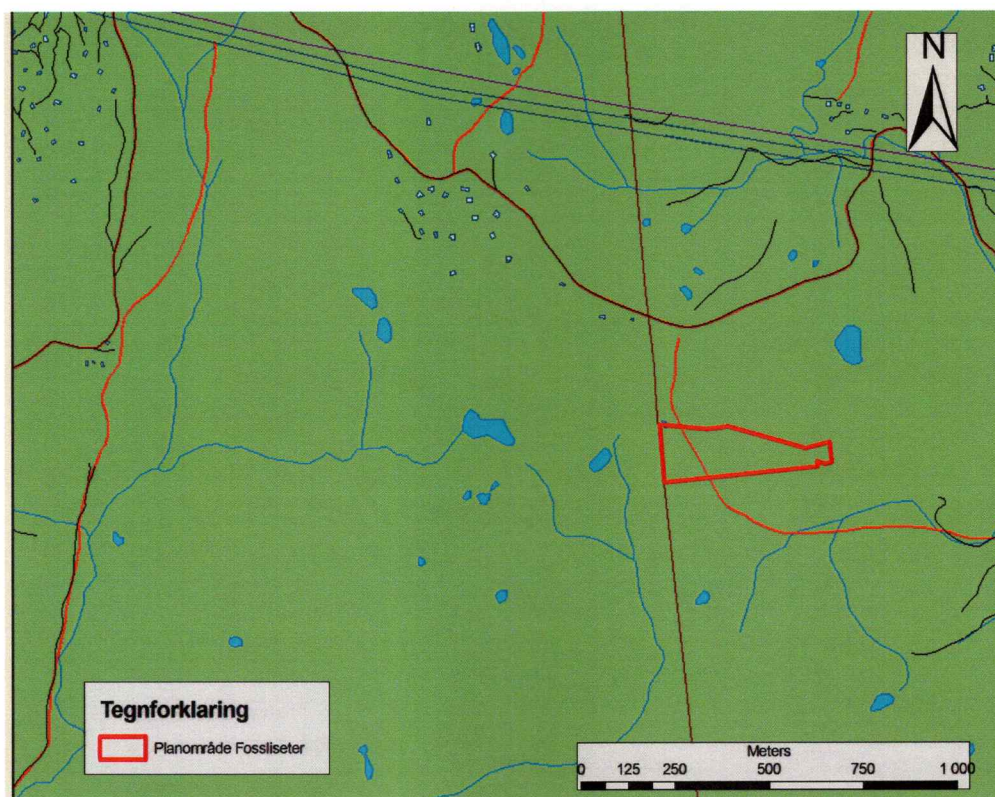

Kart 2. Viser planområdet for Fossliseteråsen i detalj.

Strategi og metode

Som primær metode ble visuell overflateregistrering utført. Metoden innebærer at området blir visuelt undersøkt etter automatisk fredete kulturminner som er synlige i terrenget. Kulturminner man her er på jakt etter vil eksempelvis være kullgroper, jernvinner, tufter, fangstanlegg, gravhauger/røyser og lignende. Eventuelle funn ble målt inn med GPS og fotodokumentert.

Deltagere og tidsrom

Undersøkelsen ble utført mandag 06.06.2006. 1.5 timer ble brukt i til forarbeid, 2 timer gikk med til kjøring til og fra feltet. 7.5 timer ble brukt til visuell befarings av området og 4 timer ble brukt til etterarbeid inkludert ferdigstilling av rapport og databehandling. Registreringen ble utført av undertegnede. Totalt ble 15 timer brukt på saken.

Registreringens forløp og resultater

Det aktuelle planområdet ble systematisk gjennomgått for funn av nye automatisk fredete kulturminner. Denne gjennomgangen ble gjort systematisk ved å gå i sløyfer fra nord mot sør med utgangspunkt i den østligste delen av området. Det kunne ikke påvises automatisk fredete kulturminner innefor planområdet. Dette da terrenget hovedsakelig er som brattmark og blokkmark og regne.



Bilde 1. Illustrerer Skrående terreng mot sør.



Bilde 2. Illustrerer blandingsskog og skrående terreng mot vest

Resultater

Det ble ikke avdekket noen automatisk fredete kulturminner innenfor planområdet.

Konklusjon

Hele området ble grundig befart jf § 9 i kulturminneloven av 9. juni 1978 uten å avdekke nye automatisk fredete kulturminner.

Buskerud fylkeskommune 19. juni 2006

Bjørn Christian Edvardsen
feltleder