



Estatia as

Nedre Storgate 49
3015 DRAMMEN



Bøseter - Norefjell - Reguleringsplan - Krødsherad kommune - Rapport fra kulturminneregistreringer

Ovennevnte planområde er nå arkeologisk registrert. Det ble ikke funnet automatisk fredete kulturminner. Vi har derfor ingen merknader til planen.

Vi minner likevel om at dersom det framkommer automatisk fredete kulturminner i forbindelse med anleggsarbeid eller annen virksomhet i planområdet, må arbeidet straks stanses og utviklingsavdelingen i fylkeskommunen varsles, jmf. kulturminneloven §8, 2.

I forbindelse med registreringen ble det totalt brukt 11 arbeidstimer, inkl. kjøring, for- og etterarbeid. Faktura på til sammen kr 6.380,- (11 timer a kr 580,-) vil bli sendt fra regnskapsseksjonen snarest.

Med hilsen

Inger Liv Gøytil Lund e f
Kulturvernleder

Else Høyer Tangen
saksbehandler

Vedlegg:

1 Arkeologisk rapport

Kopi til:

Asplan Viak, v/Erik Plathe
Buskerud Kommunerevisjon IKS
Fylkesmannen i Buskerud
Krødsherad kommune
Kulturhistorisk museum, Universitetet i Oslo

Dyrmyrgt. 35, 3611 KONGSBERG
Postboks 4197, 3005 DRAMMEN
Postboks 1604, 3007 DRAMMEN
3536 NORESUND
Postboks 6762 St.Olavspl., 0130 OSLO

Lisbeth Kaas Ambrosen Utviklingsavdelingen

POST ADRESSERES TIL AVDELINGEN - IKKE TIL ENKELTPERSONER

Postadresse
BUSKERUD FYLKESKOMMUNE
Fylkeshuset
N-3020 Drammen

Besøksadresse
Hauges gate 89
E-postadresse
Postmottak@bfk.no

Telefon
32 80 85 00
Internett
www.bfk.no

Telefaks
32808676

Bankkonto
2200.07.13523
Foretaksregisteret
NO 964 951 373



BUSKERUD FYLKESKOMMUNE RAPPORT FRA ARKEOLOGISKE REGISTRERINGER

Fylke	Buskerud
Kommune	Krødsherad
Gårdsnr., Gård	206/1 Søre Bø
Saksnr	04/37
Saken gjelder	Bøseter, Norefjell-reguleringsplan for opparbeidelse av et vannspeil
Kartblad	ØK-kart: BX 052-5-2
Utført av	Kjell E. Sønsterud, Utviklingsavdelingen, Buskerud fylkeskommune
Utført dato	02.09.2005

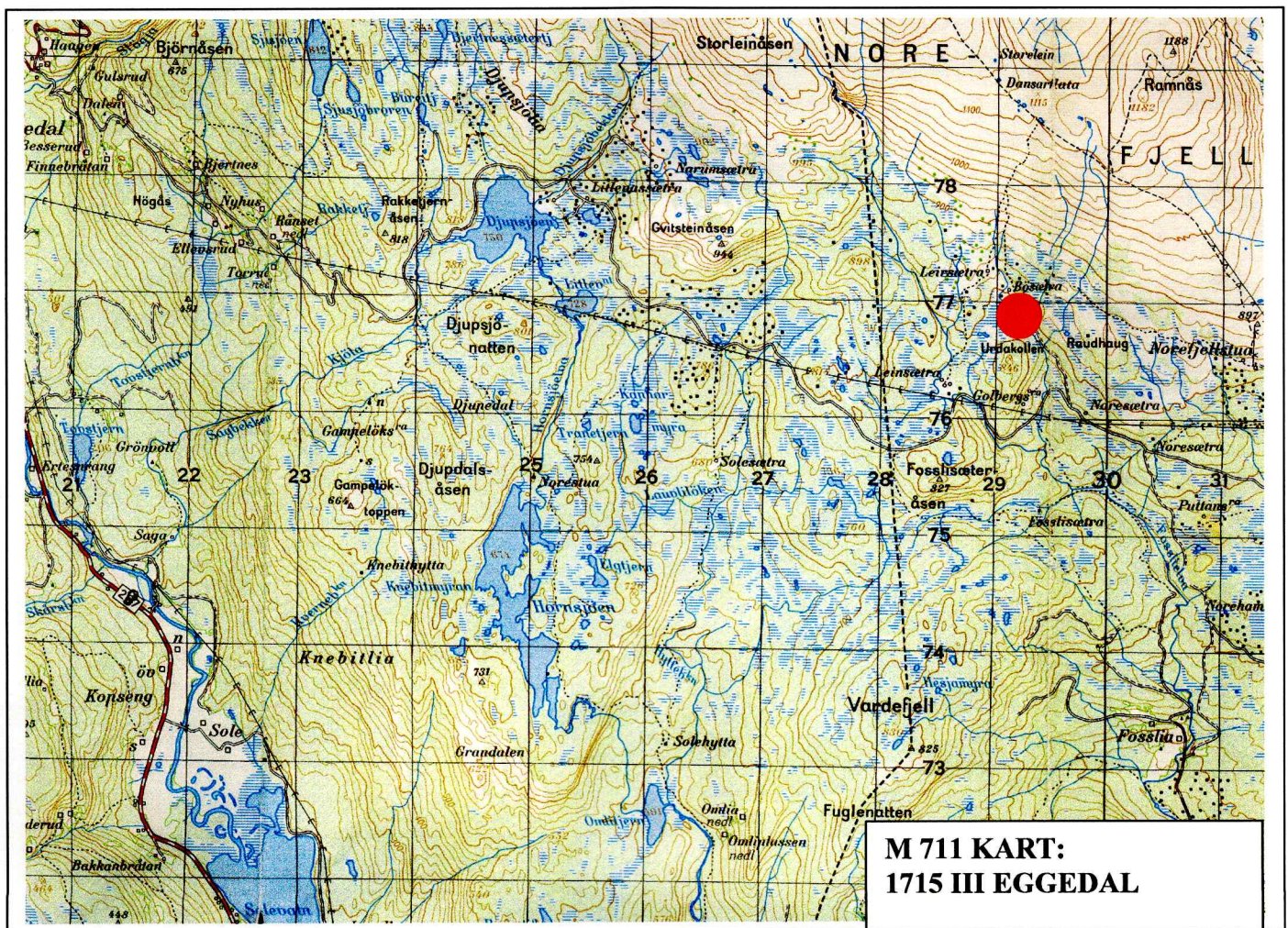

Formål og bakgrunn for undersøkelsen

I forbindelse med opparbeidelse av et vannspeil ble det 02.09.2005 foretatt en arkeologisk registrering av det berørte området. Vannspeilet er tenkt plassert i et myrområde (Bøsetermyra) som ligger innenfor en tidligere undersøkt reguleringsplan. Formålet med denne registrering var å påvise og avklare forholdet til automatisk fredede kulturminner.

Tidsbruk og bemanning

Undersøkelsen ble foretatt av Kjell E. Sønsterud. Det ble brukt 1 time til forarbeid, 7,5 timer til feltundersøkelsen (inkludert kjøretid) og 2,5 timer til etterarbeid, til sammen 11 timer.

Terrengbeskrivelse

Vannspeilet er som nevnt ovenfor planlagt midt i en myr. Myrområdet fremstår som relativt plant med et bekkefar som er orientert delvis nord – syd og delvis øst – vest. Vegetasjonen i området rundt myra består av blandingskog med gran, furu og bjerk.

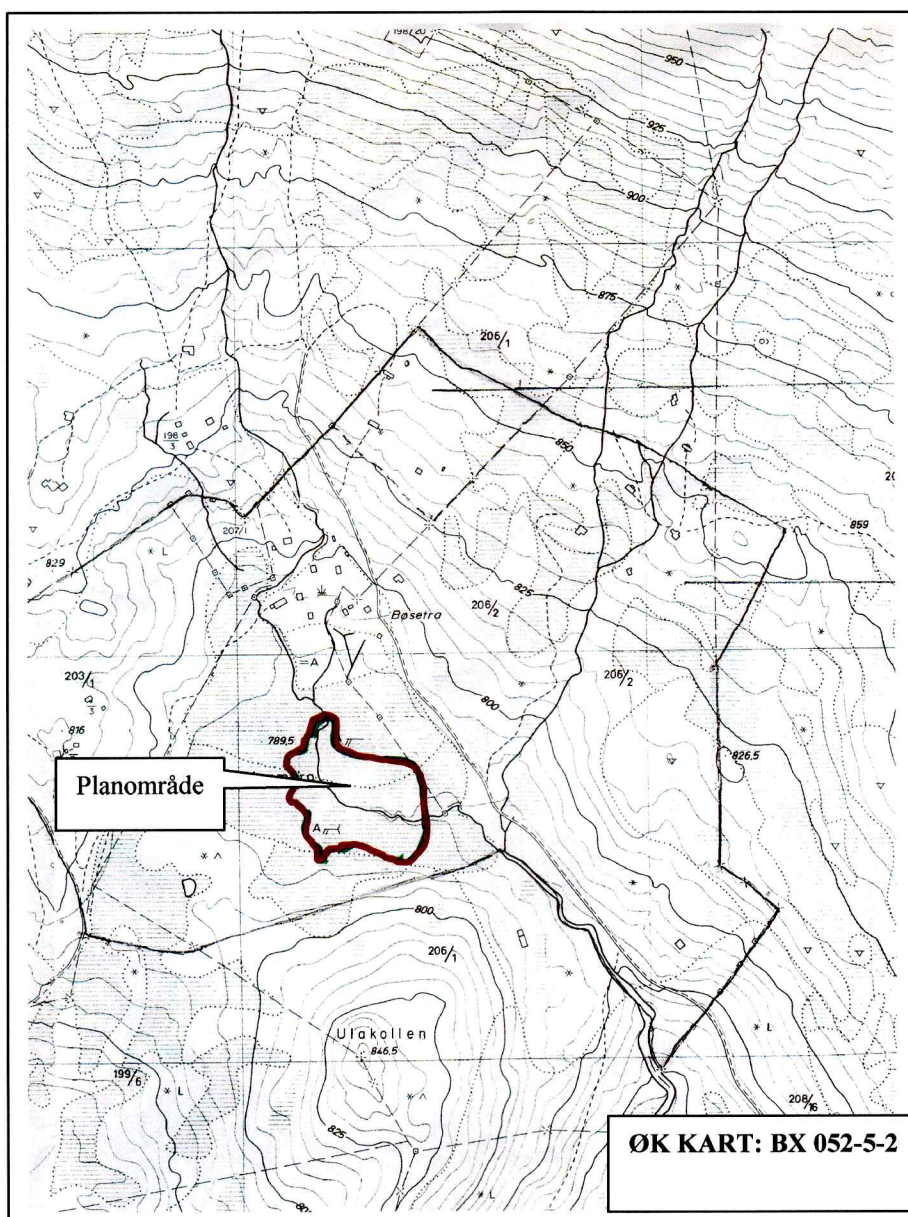

Tidligere arkeologiske registreringer

Det er ikke tidligere registrert automatisk fredede kulturminner innenfor området.

Metode:

Området ble befart visuelt, og det ble stukket med jordbor på aktuelle steder.

Registreringer/observasjoner:

Det ble ikke gjort funn av automatisk fredede kulturminner eller kulturminner fra nyere tid innenfor planområdet.

Drammen 19.10.2005

Kjell E. Sønsterud