



**BUSKERUD  
FYLKESKOMMUNE**  
Utviklingsavdelingen

Vår saksbehandler  
Else Høyer Tangen, tlf 32 80 86 62

Vår dato  
10.11.2004

Deres dato  
18.08.2004

Vår referanse  
04/00037-3

714.

Deres referanse

1 av 1

Estatia as

Nedre Storgate 49  
3015 DRAMMEN

ARKIV

KULTURHISTORISK MUSEUM Universitetet i Oslo		
Saksb. 6160	19 NOV. 2004	Kopi
Ark: 0622-205		
Saksnr 04/1759	Dok.nr.: 1	

## Bøseter hytteområde - Norefjell -Krødsherad kommune - Rapport fra kulturminneregistrering

Ovennevnte planområde er nå arkeologisk registrert. Det ble ikke funnet automatisk fredete kulturminner. Vi har derfor ingen merknader til planen.

Vi minner likevel om at dersom det framkommer automatisk fredete kulturminner i forbindelse med anleggsarbeid eller annen virksomhet i planområdet, må arbeidet straks stanses og utviklingsavdelingen i fylkeskommunen varsles, jmf. kulturminneloven §8, 2.

I forbindelse med registreringen ble det totalt brukt 15 arbeidstimer, hvorav 3 timer til for- og etterarbeid. Faktura på til sammen kr 8.100,- (15 timer a kr 540,-) vil bli sendt fra regnskapsseksjonen snarest.

Med hilsen

*Åse Klundeli*

Åse Klundeli e f  
konst. utviklingsjef

*Inger Liv Gøyul Lund*  
Inger Liv Gøyul Lund  
kulturvernleder

Vedlegg:

1 Arkeologisk rapport med kart

Kopi til:

Buskerud kommunerevisjon Postboks 4197, 3005 DRAMMEN  
Fylkesmannen i Buskerud e-post,  
Krødsherad kommune 3536 NORESUND

Kopi med vedlegg:

Universitetet i Oslo UKM Pb 6762 St. Olavs plass, 0164 OSLO

Magne Nilsen Utviklingsavdelingen

POST ADRESSERES TIL AVDELINGEN - IKKE TIL ENKELTPERSONER

Postadresse  
BUSKERUD FYLKESKOMMUNE  
Fylkeshuset  
N-3020 Drammen

Besøksadresse  
Hauges gate 89  
E-postadresse

Telefon  
32 80 85 00

Telefaks  
32808676

Bankkonto  
2200.07.13523  
Foretaksregisteret  
NO 964 951 373

www.bfk.no

**RAPPORT FRA KULTURMINNEREGISTRERING AV BØSETER, NOREFJELL I KRØDSHERAD KOMMUNE**

Fylke	Buskerud
Kommune	Krødsherad
Gårdsnr., Gård	203/1 Heslien, 206/1 Søre Bø, 206/2 Nordre Bø
Saksnr.	04/0037-2
Saken gjelder	Reguleringsplan for Bøseter - varsel
Kartblad	BX 052-5-2
Utført av	Morten B. Histøl og Anne Merete Knudsen, Utviklingsavdelingen, Buskerud fylkeskommune
Utført dato	13.10.2004
Vedlegg	Utsnitt av ØK-kart

**Formål og bakgrunn for undersøkelsen**

I forbindelse med et varsel om reguleringsplan for Bøseter ble det foretatt en arkeologisk registrering i området. Formålet med denne registreringen var å avklare og påvise forholdet til automatisk fredete kulturminner.

**Tidsbruk og bemanning**

Undersøkelsen ble utført av Morten B. Histøl og Anne Merete Knudsen. Med på befaringen var også grunneierne Marianne Bø, Knut Sønsteby og Even Sjetne. Befaringen ble utført i tykk tåke. Det ble brukt 1 time til forarbeid (arkivsøk), 12 timer til registrering og 2 timer til etterarbeid (rapportskriving), til sammen 15 timer.

**Områdebeskrivelse**

Setergrenda Bøseter ligger sentralt i planområdet. Bøseter ble anlagt på 1800-tallet og omfatter to setre som tilhører Nordre Bø og Søre Bø. På setervollene ligger det flere antikvariske tømmerbygninger som for det meste er i god stand. Sør og vest for Bøseter er det en stor myr, Bøsetermyra. Bøsetermyra og Bøseter skal i følge reguleringsplanen beholdes urørt som en grønn korridor i området.

Terrenget stiger mot vest, dvs. vest for Bøsetermyra og mot øst, dvs. øst for setervollene og Bøsetermyra. I disse områdene (øst og vest for Bøsetermyra) finnes det i dag enkelte fritidshytter, og det planlegges flere hytter i området. I den østre delen av planområdet er det flere mindre myrer. For øvrig er terrenget relativt bratt, og det er en del blokkmark. Vegetasjonen består av blandingskog med gran, furu og bjerk. Undervegetasjon av lyng og gress.

**Tidligere arkeologiske registreringer**

Det er ikke tidligere registrert automatisk fredete kulturminner innenfor planområdet.

**Metode**

Fordi Bøsetra og Bøsetermyra ikke vil bli berørt av utbyggingen, men beholdes som grønn korridor, ble arbeidet konsentrert om overflateregistrering av områdene øst og vest for Bøsetermyra. Området ble befart visuelt, og det ble stukket med jordbor på aktuelle steder.

**Funn**

Det ble ikke gjort funn av automatisk fredete kulturminner i planområdet.

Drammen 09.11.2004

Anne Merete Knudsen

BUSKERUD FYLKE

HØGVEARDE 6.5 KM

KRØDSHERAD

NGO II  
85 KM A

22 23 24 25 26 27 30 28 29 30 31 32 35

9°35'35"

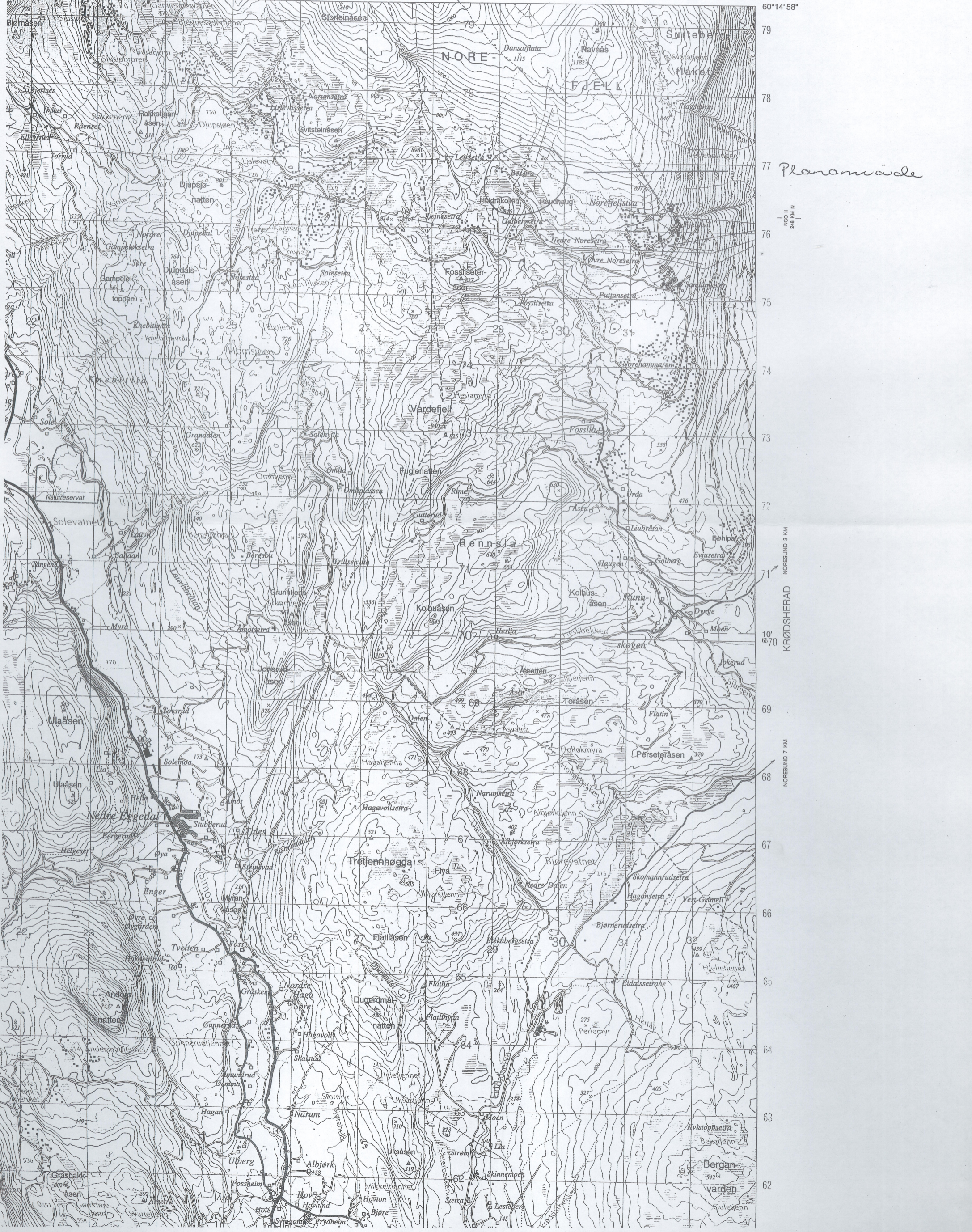

Planansettelse

10' 6670  
KRØDSHERAD  
NORESUND 3 KM

NORESUND 7 KM

62

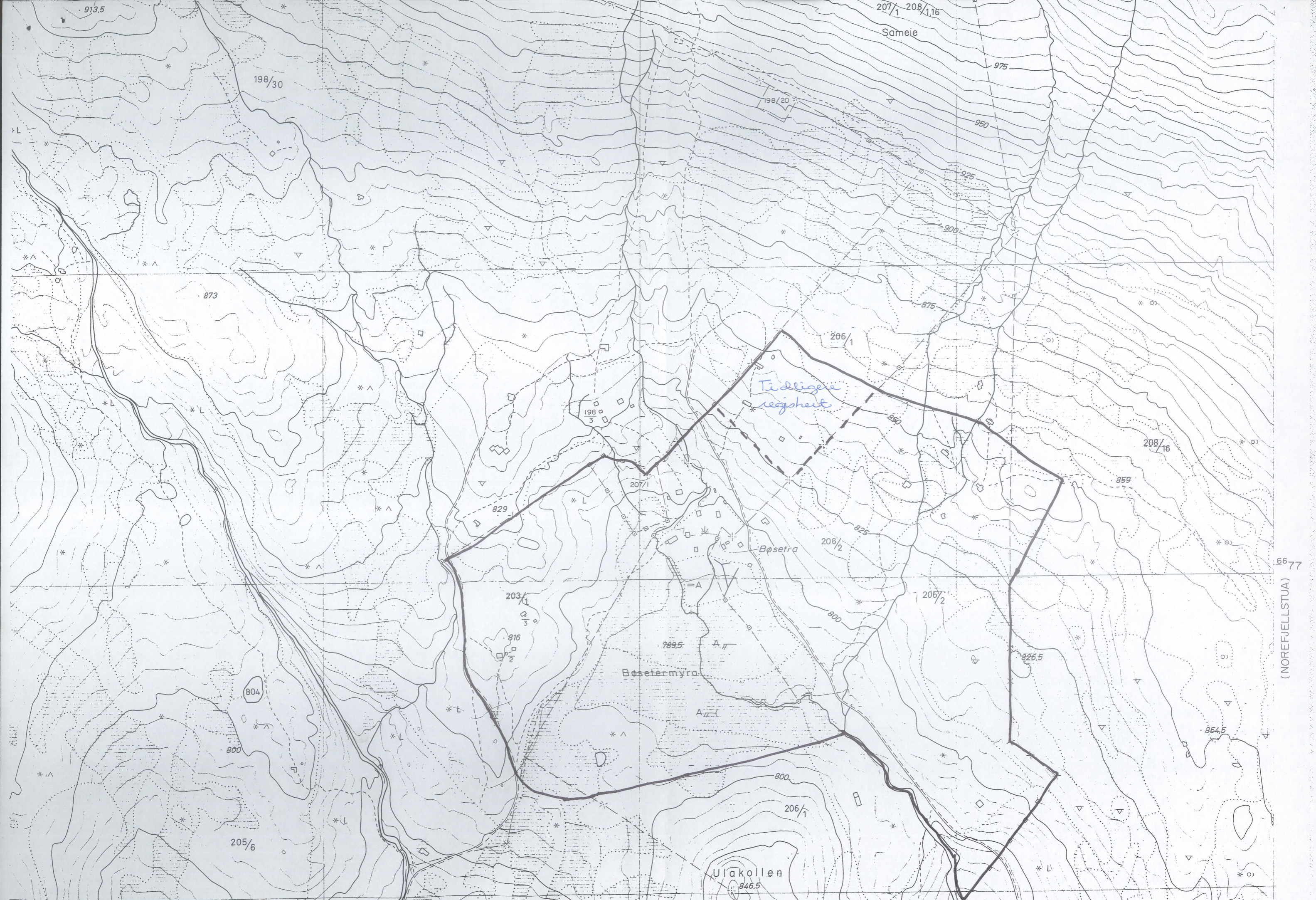

66 77  
(NOREFJELLSTUA)

BX 052 - 5 - 2