



Krødsherad kommune

Næring-, miljø og ressurs
3536 NORESUND

ARKIV

UNIVERSITETETS KULTURHISTORISKE MUSEER		
Universitetet i Oslo		
Saksb.	10 APR. 2000	Kopi
Ark:	0622-176	
Saksnr.	00/8124	Dok.nr.: 7

Svar på søknad om bygging av landbruksvei – Glesne, gnr 176 bnr 2 - Kolbjørntjernsvegen i Krødsherad kommune

Våre arkivundersøkelser viser at det ikke finnes kjente kulturminner fra forhistorisk eller nyere tid innenfor området som blir direkte berørt av veibyggingen.

Vi gjør oppmerksom på at det likevel kan finnes freda kulturminner i området både over og under markens overflate. Det kan for eksempel være ulike typer fangstanlegg, kullgroper, milebunner, jernvinneanlegg, boplasser, røyser, gamle steingjerder og gamle veifar. I de fleste tilfeller er slike kulturminner synlige. Inngrep i marka kan avdekke indikatorer på automatisk freda kulturminner under markens overflate. De vanligste indikatorene i så måte er kullkonsentrasjoner og jernslag.

Dersom det først under arbeidet likevel skulle fremkomme automatisk freda kulturminner må arbeidet straks stanses i den utstrekning det kan berøre kulturminnet og kulturavdelingen varsles, jfr. lov om kulturminner av 9. juni 1978 § 8.2.

Telefonnummer til kulturavdelingen er 32 80 86 60

Med hilsen

Åse Klundelien
fylkeskultursjef

Geir Helgen e f
fylkeskonservator

Morten B Histøl
saksbehandler

Kopi til:

Universitetet i Oslo UKM, Oldsaksamlingen Pb 6762 St. Olavs plass, 0164 OSLO

POST ADRESSERES TIL AVDELINGEN - IKKE TIL ENKELTPERSONER

Postadresse
BUSKERUD FYLKESKOMMUNE
Fylkeshuset
N-3020 Drammen

Besøksadresse
Haugesgate 89
E-postadresse

Telefon
32 80 85 00

Telefaks
32808672

Bankkonto
2200.07.13523
Foretaksregisteret
NO 964 951 373



Krødsherad kommune

3536 NORESUND

ARKIV

UNIVERSITETETS KULTURHISTORISKE MUSEER Universitetet i Oslo		
Saksb.	JAH - 7 NOV. 2000	Kopi
Ark.:	0622-176	
Saksnr.	00/8124	Dok.nr.: 2

Kulturminneregistrering vedrørende søknad om bygging av 3 landbruksveier - Glesne gnr 176 bnr 5 Krødsherad kommune

Ovennevnte veitraer ble befart 24.20.2000 av arkeolog Lars Groseth sammen med skogbrukssjef Erik Bjøre.

Det ble ikke funnet automatisk fredete eller nyere tids kulturminner ved befaringen ved Medrudveien eller ved Bråtanveien. Derimot ble det funnet et røysfelt i nærheten av Flåmyrveien.

Røysfeltet ligger inntil og på østsiden av der den planlagte Flåmyrveien skal ende (se vedlagte kart). Det er mer enn 10 røyser i området, som har en diameter fra 4-6 meter og en høyde på 0,3-0,6 meter. Alle er bygd opp av forholdsvis jevnstor rundkamp, og uberørt. Det virker lite sannsynlig at dette skrinne området er ryddet. Røysene ligger i en svak nordhelling, med vid utsikt nordover. Det er sannsynlig at dette kan være gravrøyser fra jernalder.

Kulturavdelingen ber om at røysene inntil videre vurderes som automatisk fredete kulturminner. Vi må derfor minne om at vernesonen på 5 meter fra kulturminnets synlige ytterkant, jmf. Kulturminneloven §6. I denne sammenheng betyr det minst 5 meter fra røysene som ligger i røysfeltets ytterkant. Det er ikke tillatt å gjøre inngrep innenfor røysfeltet, dvs. imellom røysene (se avgrensning av feltet på vedlagte kart).

For alle tre veier gjelder det at dersom det under anleggsarbeidet skulle dukke opp automatisk fredete kulturminner, må arbeidet straks stanses og kulturavdelingen i Buskerud fylkeskommune varsles, jf. kulturminneloven § 8.2.

Med hilsen

Åse Klundelien
fylkeskultursjef

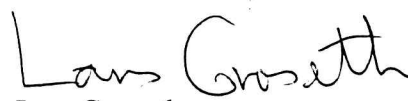
Lars Groseth
arkeolog

Vedlegg:

1 Utsnitt av ØK-kart

Kopi med vedlegg til:

Universitetet i Oslo UKM Pb 6762 St. Olavs plass, 0164 OSLO

POST ADRESSERES TIL AVDELINGEN - IKKE TIL ENKELTPERSONER

Postadresse
BUSKERUD FYLKESKOMMUNE
Fylkeshuset
N-3020 Drammen

Besøksadresse
Hauges gate 89
E-postadresse

Telefon
32 80 85 00

Telefaks
32808672

Bankkonto
2200.07.13523
Foretaksregisteret
NO 964 951 373

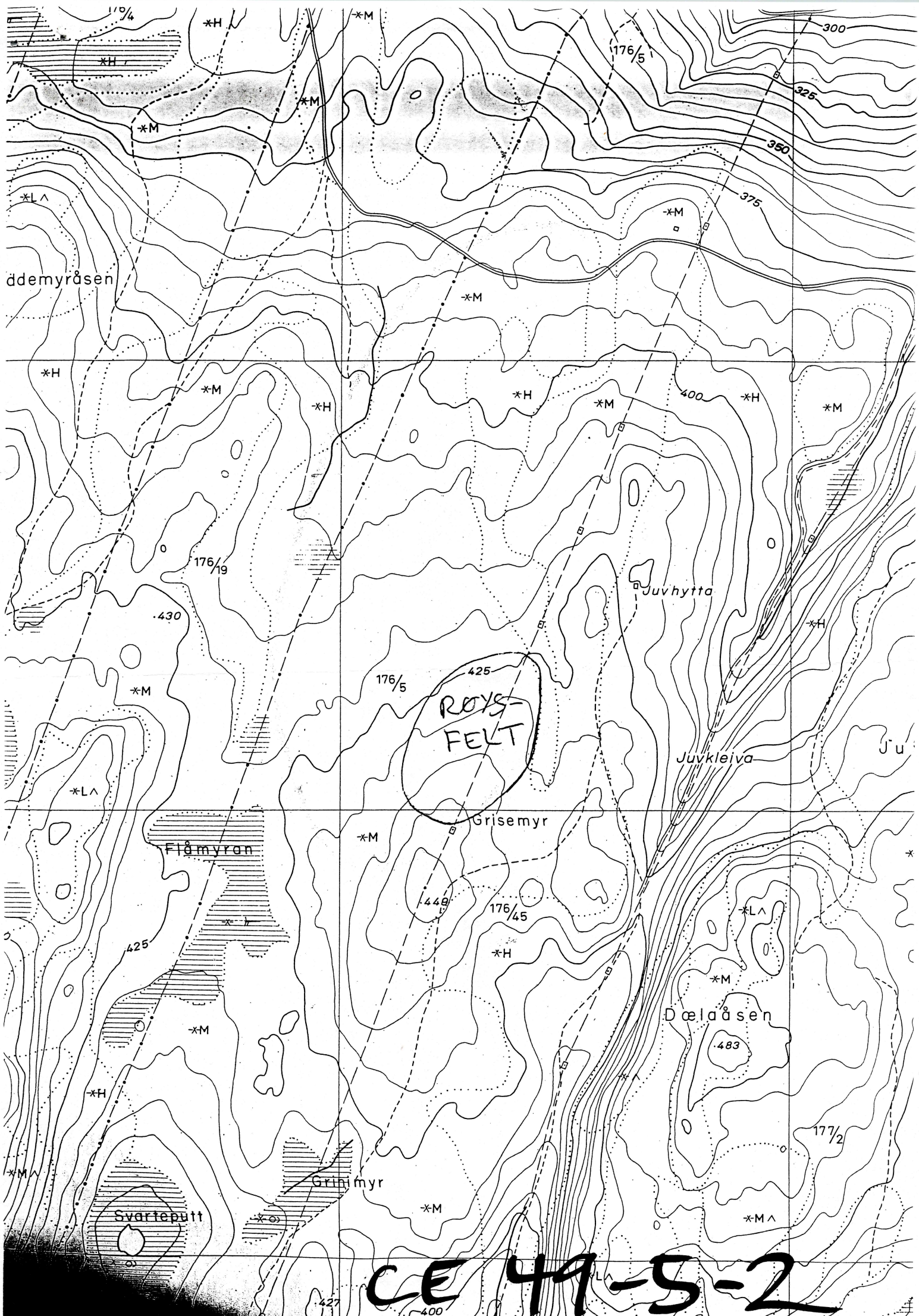

ddemyråsen

ROYS
FELT

Flåmyran

Grisemyr

Dælaåsen

Svarteputt

Grihi myr

Juvhytta

Juvkleiva

Ju

CE 49-5-2

427

400