

INST. FOR ARKEOLOGI, KUNSTHISTORIE OG NUMISMATIKK	
Universitetet i Oslo	
Saksb.:	Kopi:
JHL - 3 NOV 1997	
Ark.: 0622	
Saksnr.: 97/77911	Dok. nr.: 1



ARKIV

BUSKERUD FYLKESKOMMUNE

3020 Drammen
Besøksadresse: Hauges gate 89
Telefon 32 80 85 00

KULTURADMINISTRASJONEN
STAB

Telefaks

Krødsherad kommune
Etat for næring, miljø og ressurs
3536 NORESUND

Vår dato
29.10.97

Vår ref.
97/3221-1
(oppgis ved alle henv.)
Arkivkode: 650.714.

Deres ref.

Deres dato:

RAPPORT ETTER ARKEOLOGISK REGISTRERING VEDRØRENDE REGULERINGSPLAN FOR GLESNEMOEN/ HØLHAUGEN, KRØDSHERAD KOMMUNE.

Det er nå foretatt arkeologisk registrering i planområdet. Det ble funnet 1 automatisk fredet kulturminne innenfor reguleringsområdet; R1- Gravrøys. Se vedlagt kart, samt rapport og beskrivelse av registreringen. Denne gravrøysen og en 5 meter sone rundt deres synlige ytterkant er automatisk fredet jfr. kulturminneloven § 4 og 6 (se vedlagt skisse). Vi ber om at planen blir endret slik at kulturminnet ikke blir berørt, og at det fredete kulturminnet legges ut som spesialområde i følge plan og bygningsloven § 25. I motsatt fall har fylkeskonservator innsigelse til planen.

Vi gjør oppmerksom på at det kan søkes om dispensasjon fra Lov om kulturminner. En slik søknad med begrunnelse skal sendes Buskerud fylkeskommune, kulturadministrasjonen, men stilles til Universitetet i Oslo, Institutt for arkeologi, kunsthistorie og numismatikk, Frederiksgt. 3, 0164 OSLO. Dersom en slik søknad blir innvilget, vil fredningen først bli opphevet etter en arkeologisk undersøkelse som må bekostes av tiltakshaver.

Dersom det under anleggsarbeid i området skulle dukke opp andre fredete kulturminner, må arbeidet straks stanses og fylkeskonservatoren varsles jfr. kulturminneloven § 8.2.

Vi sender vedlagt spesifikasjon av regning for kulturminneregistrering i ovennevnte område til orientering. Faktura for innbetaling blir sendt fra regnskapsseksjonen snarest.

Med hilsen

Geir Helgen
fylkeskonservator

Trude Aga Brun
arkeolog

Vedlegg Rapport fra arkeologisk registrering v/ G. E. Bardalen
Registreringsskjema
(forts. neste side)

Kopi Skisse / forklaring til 5-meter sonen
Spesifikasjon av regning
Riksantikvaren
Universitetets Oldsaksamling / IAKN
Hol kommune / teknisk etat
Regionalutviklingsavdelingen
Regnskapsseksjonen
Fylkesrevisor
Kari Wøien/ her

Saksbehandler: Knut Paasche/ Trude Aga Brun (dir. tlf. 3280 8593)

RAPPORT FRA ARKEOLOGISK REGISTRERING

1. Sak

REGULERINGSPLAN FOR GLESNEMOEN/HØLHAUGEN I KRØDSHERAD KOMMUNE

2. Plansaken

Planen gjelder fremtidig utvidelse av tettsted, dvs i hovedsak regulering til boligformål m.m.

3. Planområdet

3.1 Landskap og topografi

Planområdet er et istidsmodellert landskap, med store og nokså rene løsmasseavsetninger som har formet et svært kupert lende. Her finnes store høydeforskjeller mellom de mange, mykt avrundede rygger og høydedrag, og lavereliggende områder. Planområdet karakteriseres i dag av frodige furumoer så å si uten andre treslag og vegetasjon enn høyreist furu, med en jevn og lyngdekket skogbunn.

Med bakgrunn i områdets topografi og grunnforhold, er lendet på mange måter typisk for funn av fangstgroper i tilknytning til høydedrag, og kullgroper i den flate og lett modellerbare skogbunnen.

3.2 Historikk

Verken i aktuell arkivalia eller topografisk-historisk litteratur, finnes opplysninger om tidligere påviste løsfunn eller faste kulturminner innenfor reguleringsområdet. Imidlertid er det gjort flere løsfunn av artefakter fra ulike steinalder-perioder, ytterst på Glesnetangen, dvs umiddelbart NNØ og utenfor reguleringsområdet. Det dreier seg her om en prikkhugget trinnøks (C20676a), et stykke av en slipehelle av sandstein (C20676b) og en skafthulløks av stein (C20677) (Mikkelsen 1981). Noen presis bestemmelse av funnstedene foreligger ikke, men samtlige funn skal være gjort "*på neset på vestsiden av Snarumselvas utløp i Krøderen*" (Mikkelsen 1981:24). De to førstnevnte redskapstyper kan i grove trekk tidfestes til den yngre del av 'Nøstvettradisjonen', mens skafthulløksen må tilskrives senneolitisk tid. Dette spranget i tid, sammen med et funnsted lokalisert til den *lavereliggende* del av Glesnetangen, antyder at forholdene omkring Krøderen i atlantisk og sub-boreal tid ikke har vært vesentlig annerledes enn dagens situasjon. Dette peker på at en ettersøking av steinalderlokaliteter nok skal starte nære Krøderens bredder og viker. Rimeligvis har en observasjon av Johan Vibe av den 'historiske situasjon', også gyldighet for eldre tid: "*Bebyggelsen finnes mest paa lave strandbredder og nes, der stikker frem i vandet under de skogbevoksede aaser. Den går sjeldent synderlig høyt ...*" (Vibe 1895).

4. Registreringen

Hele arealet innenfor planens avgrensning er registrert til fots. Størstedelen av området er lett å 'lese' å orientere seg i. I løpet av dag 1 ble hele området gjennomarbeidet med henblikk på synlige kulturminner, samtidig som områder for stikking etter steinalderlokaliteter ble forsøkt avgrenset. Dag 2 ble i hovedsak benyttet til søk og stikking etter steinalderlokaliteter. Fortsatt markfrost i de nord- og nordøstvendte hellinger forsinket dette søket noe.

5. Funn

5.1 Funn av automatisk fredete kulturminner

Det ble funnet et automatisk fredet kulturminne:

R1 - gravrøys (registreringsoppgaver følger vedlagt på eget skjema)

I tillegg ble det påvist en tydelig forsenkning, X1, nær planens sydlige avgrensning; beliggende i kanten av en markert høyde i vegdelet mellom Finnerudvegen og skogsbilvegen som beveger seg inn i området nordøst for Snippåsen (frem til 176/27). X1 er en kvadratisk, omlag 60-70 cm dyp forsenkning, uten antydning til voll; med markert nedskjæring i øst, og en jevn utflating med markoverflaten i vest. Stikk i kanter og bunn påviste kun ren, gulbrun sand. X1 er med stor sikkerhet ikke et fornminne, men snarere et prøvestikk i tilknytning til et mindre grustak X1 befinner seg om lag 4 meter (S) fra kanten av.

5.2 Konfliktforhold

Utover det avgrensede reguleringsområdet, foreligger ingen detaljert beskrivelse av planområdet. Det kan derfor ikke avgjøres hvilke utbyggingstiltak kulturminnet R1 vil komme i konflikt med: Med beliggenhet innenfor planens avgrensning, representerer R1 et konfliktområde.

6. Kilder

6.1 Litteratur

Kraft, Jens: Historisk-topographisk Haandbog over Kongeriget Norge. Christiania 1845-1848.

Kraft, Jens: Topographisk-statistisk beskrivelse over Kongeriget Norge. Det Søndenfjeldske Norge. Christiania 1822.

Mikkelsen, Egil: Kulturminner ved Krøderen, Buskerud. Verneplan for vassdrag. Universitetets Oldsaksamling skrifter. Oslo 1981.

Nicolaysen, Nicolay: Norske Fornlevninger. Kristiania 1862-1866.

Vibe, Johan: Topografisk-historisk beskrivelse over Buskeruds amt. Norges Land og Folk. Bind VI. Kristiania 1895.

7. Vedlegg

- A3-kopi av reguleringsområdet med R1 påtegnet - CE 050-5-4
- Forstørret utdrag av samme kart, med R1 og X1 påtegnet - CE 050-5-4

Drammen 8. Mai 1997



Geir Erik F. Bardalen

AUTOMATISK FREDETE KULTURMINNER

Fylke: Buskerud

Kommune: Krødsherad

Regnr: 1

Gnr: 176 **Gård:** Glesne

Bnr: 2 **Bruk:**

Gnr: 0 **Gård:**

Bnr: 0 **Bruk:**

Flyfoto:

R-x-nr:

Lokalitet: Glesnemoen

Øk-kart: CE 050-5-4

Hoh: 190

Fornminnets-art: Gravrøys

Ant: 1

Alder:

Fornminnets-art:

Ant: 0

Eieradresse:

Reg.ved: Geir Erik F. Bardalen

06.05.97

Terrengets art:

Skarpt markert åsrygg med nærmest linjerett utstrekning NNØ-SSV; omgitt av frodige furumoer. Utsikt til Krøderen i N.

Orienteringsoppgave:

Langs en tenkt, rett NNØ-SSV-løpende linje, mellom hytte 176/61 og skogsbilveg fra 176/27: Om lag 125 m SSV for hytte 176/61, og 50 m NNØ for nevnte Skogsbilveg (med forbindelse mellom 176/27 og Finnerudvegen).

Art/utstrekning:

Beskrivelse:

Lav delvis overgrodd gravrøys på åsryggens markert høyeste punkt. Fornminnet har en svært utydelig markering og kantavgrensning. Det hefter derfor noe usikkerhet til påvisningen. Imidlertid er en relativt markert konsentrasjon av runde, glatte og jevnstore sten med en slik beliggenhet, et indisie som tilsier at registreringen bør tas med som fornminne. I den videre beskrivelsen er fornminnet forstått som 1 langoval røys, men det kan også være 2 mindre sirkulære: Utstrekning lengderetning NNØ-SSV=9 m, og Ø-V=3 m. Høyde ca 50 cm.

Tradisjon:

Fotonr:

0

Litteratur:

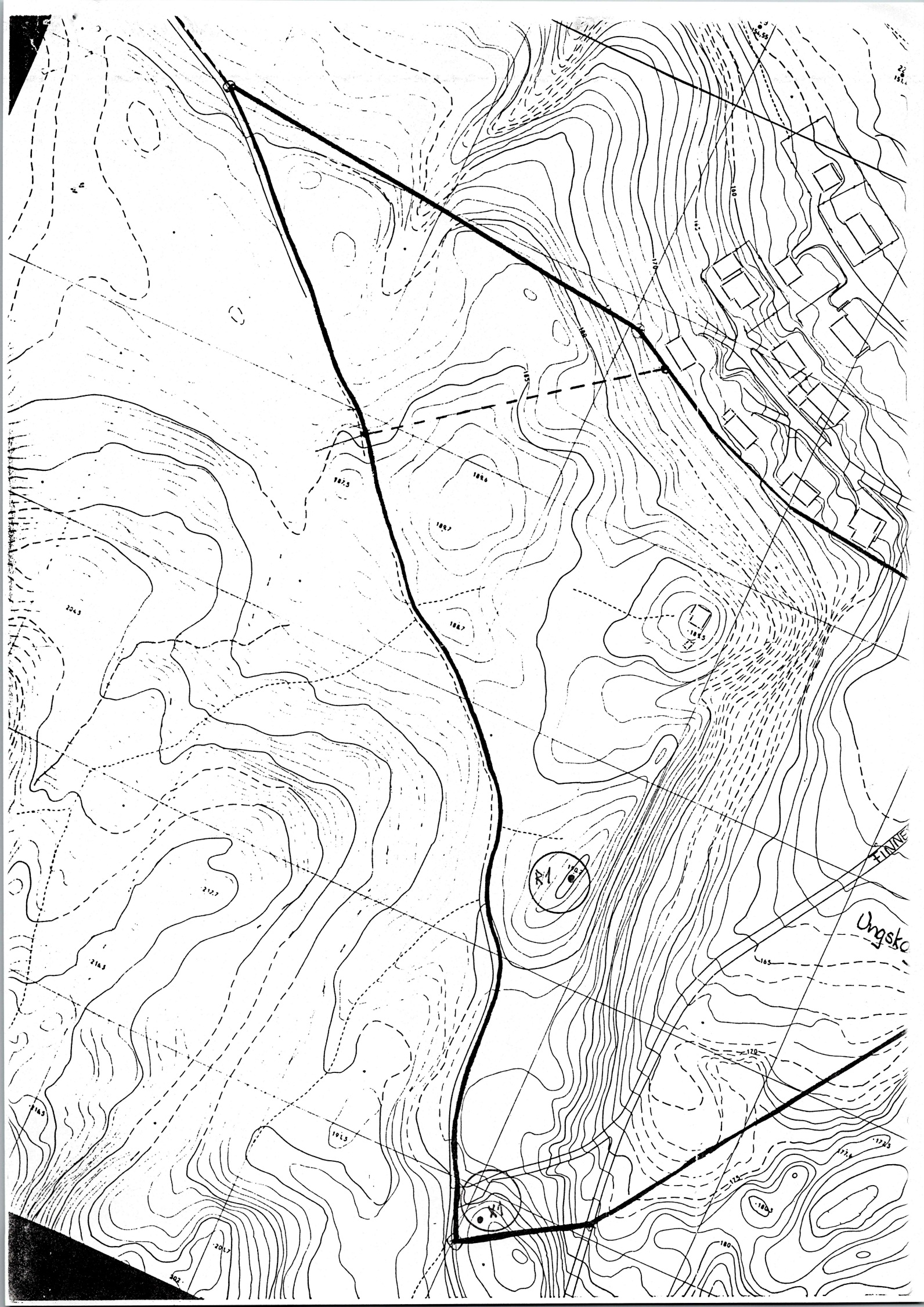

K R Ø D E R E N

132

