



# Buskerud fylkeskommune

Utviklingsavdelingen

Vår saksbehandler  
Tore Gilhuus, tlf 32808714

Vår dato  
20.11.2007

Deres dato

Vår referanse  
07/00496-9  
714.

Deres referanse

Sigdal kommune

3350 PRESTFOSS

**ARKIV**

KULTURHISTORISK MUSEUM Universitetet i Oslo		
Saksb. L16	27 NOV. 2007	Kopi
Ark.: 0621-167		
Saksnr. 07/3957	Dok.nr.:	1

## Haglebusetra AS, del av gnr 167, bnr 1 - Sigdal kommune - leilighetsområde L1 - melding om igangsatt reguleringsplan

Buskerud fylkeskommune har mottatt varsel om igangsetting av nevnte regulering i henhold til plan og bygningslovens § 27-1.

### Planfaglig merknad

Vi viser til tidligere tilbakemelding av 11.10.07 og til felles befaring sammen med kommunen og andre regionale myndigheter den 25.10.07 hvor det ble gjort gode avklaringer om planprosess og innhold i framtidig plan. Vi har ingen merknader til meldingen om igangsatt planarbeid.

### Automatisk fredete kulturminner

Saksdokumenter oversendt fra kommunen den 5.11.07 viser at arealplanen omfatter samme område som våre arkeologer registrerte i sommer (se vedlagte rapport). Det ble da funnet to kullgroper hvorav den ene (K1) ligger innenfor reguleringsplanområdet, og vil bli berørt av byggearbeider når leilighetshusene skal oppføres. Den andre ligger nær, men utenfor sørvest-grensen av planområdet, og blir trolig ikke berørt av anleggsvirksomheten.

Dette er automatisk fredete kulturminner. Saken må derfor oversendes Riksantikvaren. Vi viser til kml § 9.2 ledd som gir oss en uttalefrist på 4 måneder, det betyr til den 12.02.2008. Vi ber om tilbakemelding dersom dette ikke blir akseptert innen 10.12.2007.

Vi vil samtidig be om at tiltakshaver legger inn fornminne-ID nummer og løpenummer på reguleringsplankartet, slik at kulturminnenes identitet tydelig framgår av kartet.

I forbindelse med registreringen og etterarbeid ble det totalt brukt 13 arbeidstimer. Faktura på kr 8190,- (13 timer à kr 630,-) vil bli sendt fra regnskapsseksjonen snarest.

Saksbehandler, kulturvern: Ellen Anne Pedersen, tlf. dir: 32 80 85 93.

POST ADRESSERES TIL AVDELINGEN - IKKE TIL ENKELTPERSONER

Postadresse  
BUSKERUD FYLKESKOMMUNE  
Fylkeshuset  
N-3020 Drammen

Besøksadresse  
Hauges gate 89  
E-postadresse  
Postmottak@bfk.no

Telefon  
32 80 85 00  
Internett  
www.bfk.no

Telefaks  
32808676

Bankkonto  
2200.07.13523  
Foretaksregistre  
NO 964 951 373

Vår dato  
20.11.2007

Vår referanse  
07/00496-9

Med hilsen

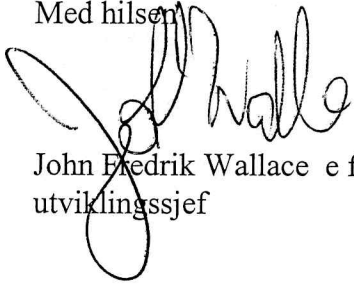

John Fredrik Wallace e f  
utviklingssjef



Tore Gilhuus  
rådgiver

Vedlegg:

1 Rapport fra kulturminneregistrering

Kopi til:

Fylkesmannen i Buskerud Postboks 1604, 3007 DRAMMEN

Buskerud kommunerevisjon IKS, Boks 4197, 3005 Drammen

Kulturhist.museum, Univ. i Oslo, Boks 6762 St. Olavspl, 0130 Oslo

Vedlegg: 1 / Tilhører  
Sak: 07/13957 - 1



**BUSKERUD FYLKESKOMMUNE**

---

# **KULTURHISTORISK REGISTRERING**

**Sigdal kommune  
Haglebu setra**

GBNR.: 167/1

SAKSNR: 07/00496-1

# RAPPORT FRA KULTURHISTORISK BEFARING/REGISTRERING

<b>Kommune:</b>	Sigdal		
<b>Gårdsnavn:</b>	Haglebu seter av Medalen		
<b>Gårds- og bruksnummer</b>	Gnr. 167 Br.nr. 1		
<b>Kartreferanse</b>	ØK BU 055-5-4, N50 1615 I		
<b>Høyde over havet</b>	Ca. 820 - 850 m o.h.		
<b>Tiltakshaver:</b>	Haglebusetra AS v/ siv.ark. Øystein Landsgård		
<b>Adresse:</b>	Stasjonsveien 7 3630 Rødberg		
<b>Navn på sak:</b>	Bebyggelsesplan for leilighetsområde L1. Varsel om oppstart		
<b>Saksnummer:</b>	07/00496-1		
<b>Registrering utført:</b>	23.08.2007	<b>Ved:</b>	Marte Mokkelbost og Kristin Os
<b>Rapport utført:</b>	01.10.2007	<b>Ved:</b>	Kristin Os
<b>Autom. fredete kulturminner i området:</b>	2 kullgroper	Registreringsnummer Id-111926/-1, -2	
<b>Nyere tids kulturminner i området:</b>			
<b>Fotodokumentasjon:</b>	Se egen mappe, med fotoliste.		
<b>Faglige konklusjoner:</b>			
<input type="checkbox"/> <b>Planen er <u>ikke</u> i konflikt med kulturminner.</b>			
Automatisk fredete kulturminner		Nyere tids kulturminner	
<input checked="" type="checkbox"/>	Planen er i konflikt	<input type="checkbox"/>	Planen er i konflikt
<input type="checkbox"/>	Ingen synlige, potensiale under bakken	<input type="checkbox"/>	Ikke påvist til nå, nærmere arkivsjekk påkreves
<input type="checkbox"/>	Ikke vurdert	<input type="checkbox"/>	Ikke vurdert
<b>Videre saksgang (for saksbehandler):</b>			
Registreringer		Merknader	
<input type="checkbox"/>	Videre reg. ikke nødvendig	<input type="checkbox"/>	Ingen merknad
<input type="checkbox"/>	Videre reg. nødvendig	<input type="checkbox"/>	Tilrår spesialområde
<input checked="" type="checkbox"/>	Reg. fullført	<input type="checkbox"/>	Tilrår dispensasjon
<input type="checkbox"/>		<input type="checkbox"/>	Foreløpig uavklart
<b>Merknader:</b>			



## BAKGRUNN FOR PLANEN

Det er varslet oppstart av bebyggelseplan for et område nord for Haglebu seter i Sigdal kommune, tiltakshaver er Haglebusetra AS representert ved siv. ark Øystein Landsgård. Området skal reguleres til bebyggelseområde for 6 leilighetshus med til sammen 36 leiligheter samt fellesområder – felles adkomstvei og parkering.



*Ortofoto over planområdet Haglebu seter*

Formålet med registreringen var å undersøke om det fantes automatisk fredete kulturminner innenfor planområdet, jfr. § 9 i kulturminneloven av 9. juni 1978. Det var ikke kjent kulturminner innenfor planområdet fra før, men i området Ø for Haglebuvatnet er det registrert en mengde kullgroper og flere jernframstillingsplasser.

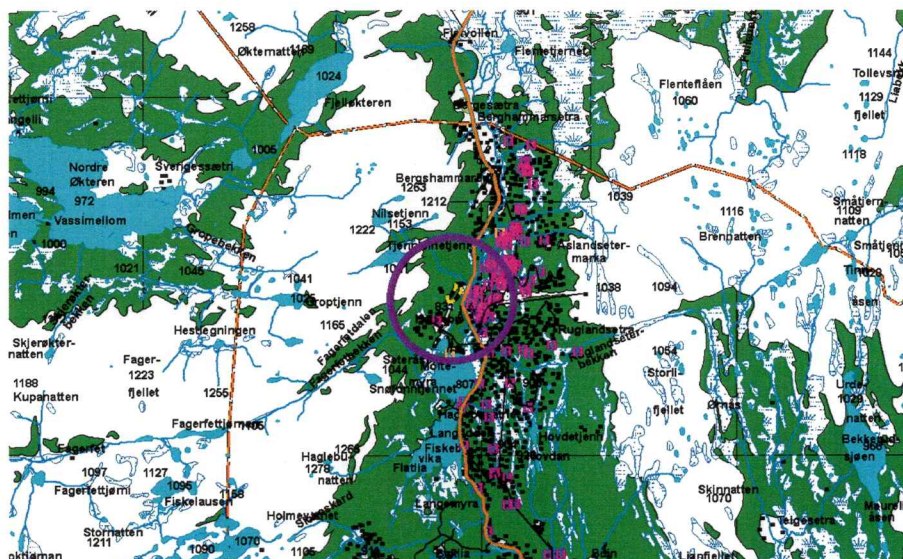

*Oversiktskart over området rundt planområdet Haglebu seter*



## OMRÅDET

Området ligger ca 200 m nordnordøst for Haglebu seter, nordvest for Haglebu Camping og vest for Fv211. Terrenget er hellende mot vest og nordvest og har terrasser med mindre ur mellom terrassene. Det er ellers kupert terreng med myrer, myrdrag og tørre rabber. Det er blandingsskog i området (gran, furu, bjørk, einer) og vegetasjonen domineres ellers av gress, lyng og mose.

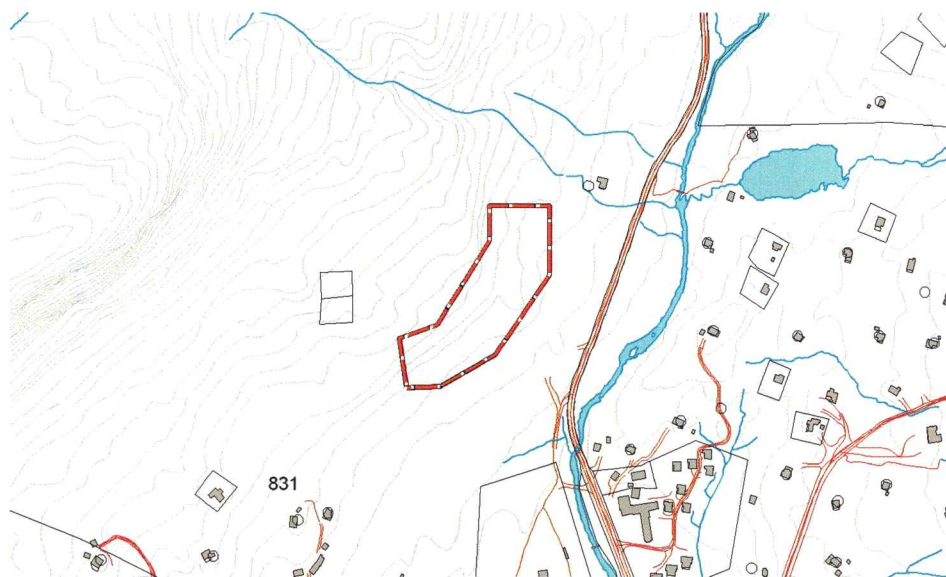

*Planområdet ved Haglebu seter*

## STRATEGI OG METODE

Som primær metode ble visuell overflaterregistrering tatt i bruk. Metoden innebærer at området blir visuelt undersøkt etter automatisk fredete kulturminner som er synlige i terrenget, slike som graver, tufter, røyser og lignende. Det ble også lettet etter kulturminner fra nyere tid.

I områder med størst potensiale for forhistorisk aktivitet, ble det stukket systematisk med spade og sonderingsbor for å påvise eventuelle kull- eller kulturlag.

## DELTAKERE OG TIDSROM

Undersøkelsen i felt ble gjennomført 23.08.2007 av Marte Mokkelbost og Kristin Os. Rapporten ble skrevet av Kristin Os den 01.10.2007. Totalt ble det brukt 11 timer på saken,

inkludert forarbeid, kjøring til/fra felt, registrering og rapportskrivning. Budsjettert tidsforbruk var 22,5 timer.

## REGISTRERINGENS FORLØP OG RESULTATER

Planområdet ble visuelt overflateregistrert for å påvise automatisk fredete kulturminner. Vi fant to kullgroper under undersøkelsen. Det ble stukket med jordbor i kullgropene som avdekket kull i gropene. Det ble også stukket med spade rundt kullgropene og på steder som kunne ha potensiale for jernfremstillingsanlegg, vi fant ingen spor etter slike anlegg annet enn de to ovennevnte kullgroper.

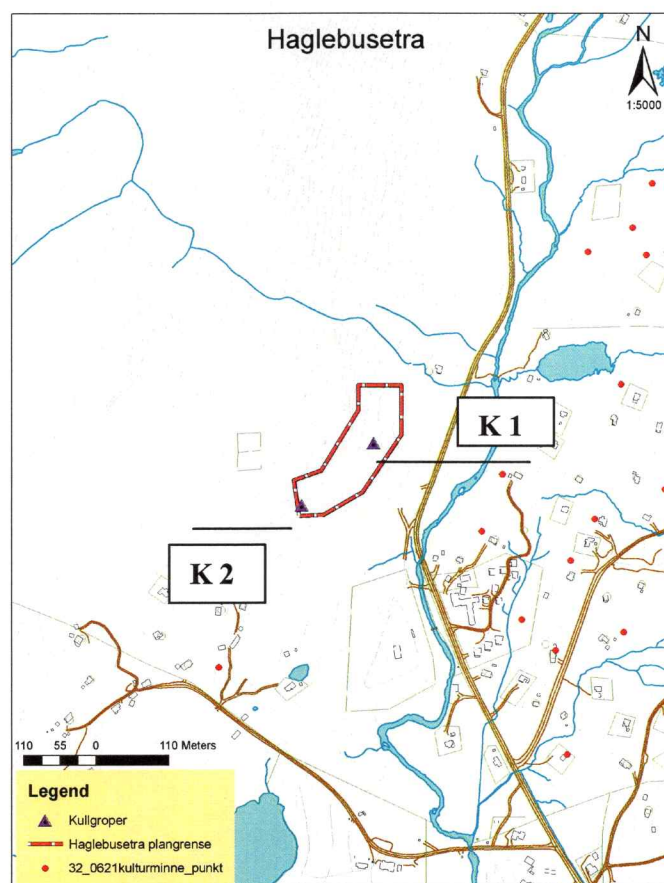

### Kullgrop 1 (Id-111926/-2)

Kullgrop nr 1 ligger på en terrasse i litt nord for midten av planområdet. Det er en nærmest sirkulær grop med tydelig voll i nord, vest og sør. Prøver tatt med jordbor viste kull i lagene. Sør for gropen ligger en liten forhøyning i terrenget, og et våtdrag ligger i bakkant av terrassen.

Objekt nr	Nord-koordinat	Øst-koordinat
K1 Kullgrop	6690010	510136





*Kullgrop (1), Haglebu seter*

**Kullgrop 2 (Id-111926/-1)**

Kullgrop nr 2 ligger 110-115 m VSV for kullgrop 1 og på grensen til planområdet eller rett utenfor. Gropen er sirkulær ca 4 x 4 m i ytre mål og ca 1 x 1 i indre mål. Dybden på gropen er ca 50 cm. Gropen er bevokst med mose og lyng, det vokser også noen bjørketrær i gropen. Det står to grantrær rett utenfor gropen i vest og nordvest. Gropen ligger på kanten av en liten terrasse.

Objekt nr.	Nord koordinat	Øst koordinat
K2 Kullgrop	6689902	510002



*Kullgrop (2), Haglebu seter*



## KONKLUSJON

Hele planområdet ble registrert, jfr. Kulturminneloven av 9. juni 1978. Det ble påvist to kullgroper, begge automatisk fredete kulturminner. Den ene kullgropen (nr 1) ligger innenfor planområdet, den andre (nr 2) ligger på grensen eller like utenfor planområdet i SV.

Drammen 01.10.2007

A handwritten signature in cursive script, appearing to read 'Kristin Os', written over a horizontal dotted line.

Kristin Os  
Feltleder