



Buskerud
fylkeskommune

Utviklingsavdelingen

Vår saksbehandler
Else Høyer Tangen, tlf 32 80 86 62

Vår dato
15.08.2006

Deres dato
10.04.2006

Vår referanse
06/00282-9
714.

Deres referanse

1 av 1

Sigdal kommune

3350 PRESTFOSS

ARKIV

KULTURHISTORISK MUSEUM Universitetet i Oslo	
Saksb. L160	Kopi 22 AUG. 2006
Ark.: 0621-167	
Saksnr. 06/10979	Dok.nr.: 1

Hamarberget bilvei - gnr 167 bnr 2 - Sigdal kommune - reguleringsplan - Rapport fra kulturminneregistreringer

Ovennevnte planområde er nå arkeologisk registrert. Det ble ikke funnet automatisk fredete kulturminner. Vi har derfor ingen merknader til planen.

Vi minner likevel om at dersom det framkommer automatisk fredete kulturminner i forbindelse med anleggsarbeid eller annen virksomhet i planområdet, må arbeidet straks stanses og utviklingsavdelingen i fylkeskommunen varsles, jmf. kulturminneloven §8, 2.

I forbindelse med registreringen ble det totalt brukt 4 arbeidstimer, inkl. kjøring, for- og etterarbeid. Faktura på til sammen kr 2.400,- (4 timer a kr 600,-) vil bli sendt fra regnskapsseksjonen snarest.

Med hilsen

Inger Liv Gøvtal Lund ef
kulturvernleder

Else Høyer Tangen
saksbehandler

Vedlegg:

1 Arkeologisk rapport

Kopi til:

Buskerud Kommunerevisjon IKS

Fylkesmannen i Buskerud

Kulturhistorisk museum, Universitetet i Oslo

Statens vegvesen Region Sør

Postboks 4197, 3005 DRAMMEN

Postboks 1604, 3007 DRAMMEN

Postboks 6762 St.Olavspl., 0130 OSLO

Serviceboks 723, 4808 ARENDAL

Lisbeth Kaas Ambrosen Utviklingsavdelingen

POST ADRESSERES TIL AVDELINGEN - IKKE TIL ENKELTPERSONER

Postadresse
BUSKERUD FYLKESKOMMUNE
Fylkeshuset
N-3020 Drammen

Besøksadresse
Hauges gate 89
E-postadresse
Postmottak@bfk.no

Telefon
32 80 85 00
Internett
www.bfk.no

Telefaks
32808676

Bankkonto
2200.07.13523
Foretaksregistre
NO 964 951 373

Vedlegg til: 06/00282-9

RAPPORT FRA KULTURHISTORISK BEFARING/REGISTRERING

Kommune:	Sigdal		
Gårdsnavn/bruksnavn:	Medalen		
Gårdsnummer:	167		
Bruksnummer:	2		
Kartreferanse	BU055-5-2		
Tiltakshaver:			
Adresse:			
Navn på sak:	Bilveg, Hamarberget, Reguleringsplan		
Saksnummer:	06/00282		
Prosjektnummer:			
Registrering utført:	21.6.2006	Ved:	Ingunn Holm
Rapport utført:	4.7.2006	Ved	Ingunn Holm
Autom. fredete kulturminner i området:		nei	Registreringsnummer
Nyere tids kulturminner i området:		nei	
Fotodokumentasjon:	Nei		
Faglige konklusjoner:	Planen er ikke i konflikt med verneverdige kulturminner		
	<input checked="" type="checkbox"/> Planen er <u>ikke</u> i konflikt med kulturminner.		
Automatisk fredete kulturminner		Nyere tids kulturminner	
<input type="checkbox"/>	Planen er i konflikt	<input type="checkbox"/>	Planen er i konflikt
<input type="checkbox"/>	Ingen synlige, potensiale under bakken	<input type="checkbox"/>	Ikke påvist til nå, nærmere arkivsjekk påkreves
<input type="checkbox"/>	Ikke vurdert	<input type="checkbox"/>	Ikke vurdert
Videre saksgang (for saksbehandler):			
Registreringer		Merknader	
<input checked="" type="checkbox"/>	Videre reg. ikke nødvendig	<input checked="" type="checkbox"/>	Ingen merknad
<input type="checkbox"/>	Videre reg. nødvendig	<input type="checkbox"/>	Tilråd spesialområde
<input checked="" type="checkbox"/>	Reg. fullført	<input type="checkbox"/>	Tilråd dispensasjon
<input type="checkbox"/>		<input type="checkbox"/>	Foreløpig uavklart
Merknader:	Ingen		

BUSKERUD FYLKESKOMMUNE

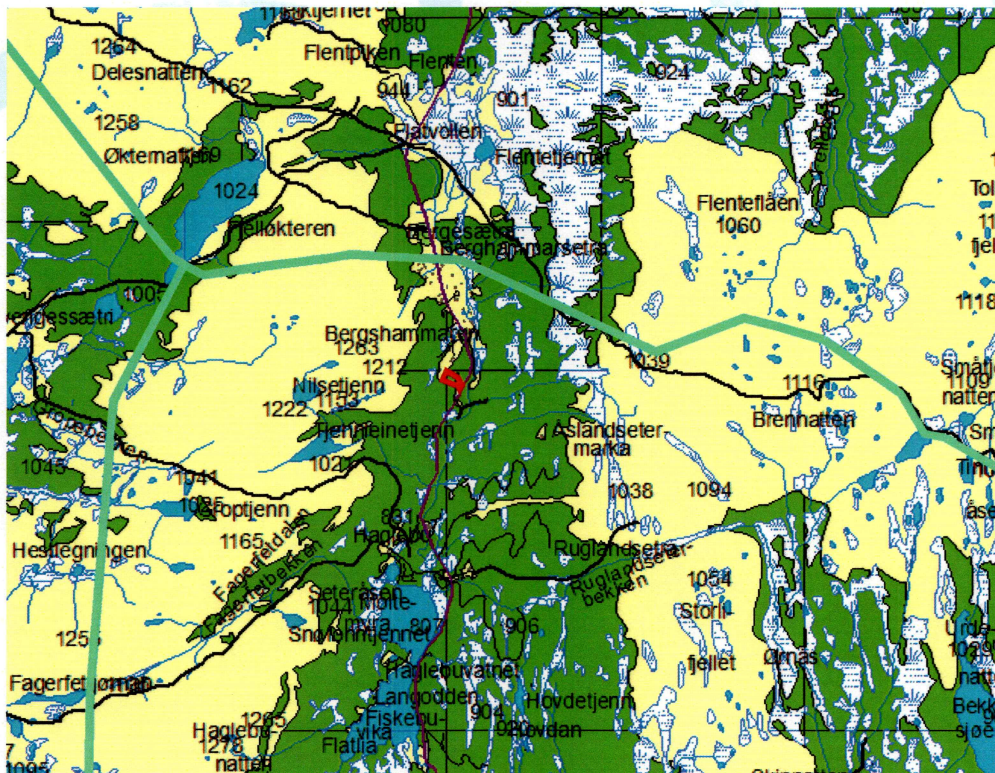

oversiktskart over planområdet

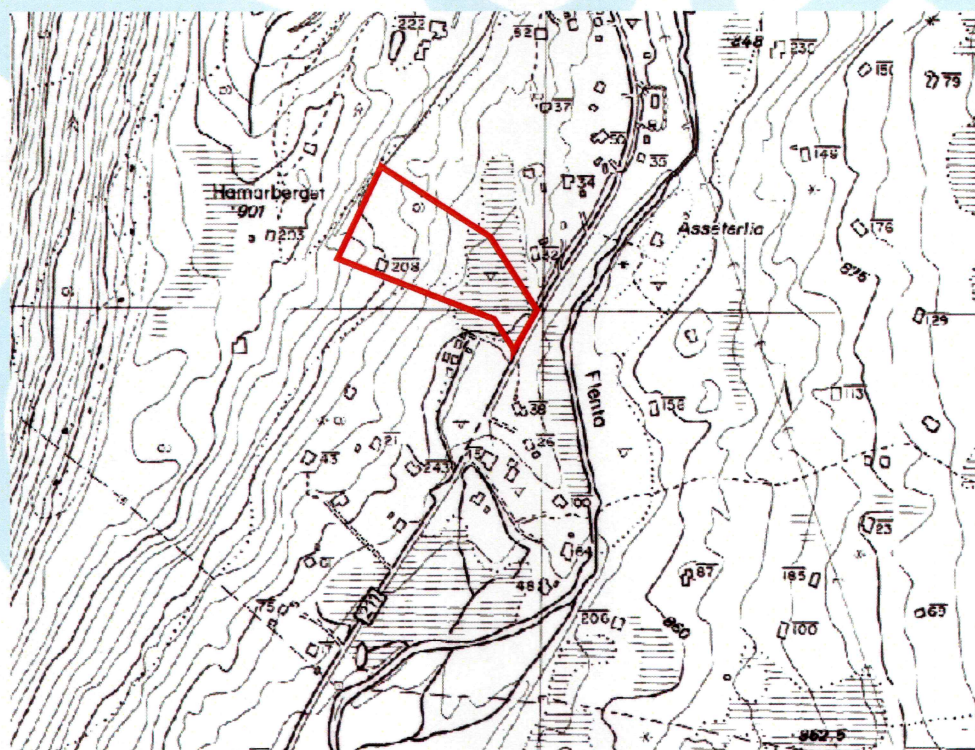

detaljkart over planområdet, plangrensen tegnet inn med rødt

Bakgrunn for planen:

Planen gjelder etablering av adkomstvei til ei hytte i Sigdal kommune. Det var behov for en registrering for å avklare evt. konflikt med automatisk freda kulturminner.

Området

Planområdet ligger i lia V for riksvegen mellom Eggedal og Bromma og Ø for Hamarberget, om lag 850 moh..

Området består av en mindre myrstrekning, i tillegg til grov ur og berg i dagen. Området har et svært lavt potensial for funn av kulturminner. Det er ikke tidligere registrert automatisk freda kulturminner i området.

Gårdshistorie

Gård, Gnr/Bnr	Utdrag fra Rygh	Første gang nevnt i skr. kilder	Alder
Medalen, gnr. 167/2	167. Medalen. Udt. mé2ddæfen. -- [i Midaleno DN. XIII 6, 1328 synsta Mydalin DN. XV 49 1430]. j Mydale, Mydalen DN. XII 234, 1491 Mydal DN. VIII 520, 1597 Mødallen 1617. Middallen med Øde Ruustad 1668. Midahlen 1723. *Miödalr, Midtdalen. Øde Ruustad er forsvundet; sml. GN. 67. 167,3. Haglebuvandet. Kaldes ha2ggfëbú. Benævnt efter et større Fiskevand ved Haglebufjeldet. Vandet kaldes Haglæende vatn DN. XIII 4, 1303 (Afskrift fra 17. Aarh.), i Hagledevatne DN. XV 96, 1491 Det ligger i en vidtstrakt Sætermark, der i DN. XV 96, 1491 kaldes Budum, i DN. XV 102, 1498 (?) Buden, saa benævnt efter Busæteren ved Haglebuelven (paa DK. kaldt Buene Sæter), der i DN. XV 95, 1490 skrives Budum setter, Dat. Flt. af búð f. "Bod". Den Del af Sætermarken, hvori Haglebuvandet ligger, har saaledes hedt Haglenda, der er en Sideform til oldn. haglendi n. "Jord, som bruges til Havnegang, Græsgang" (omtrent = hagi). Haglebu er en S sammensætning af dette Navn med det nævnte Búðir.	Medalen er første gang nevnt i 1328 og i 1430	Middelalder eller eldre

Løsfunn

Cnr	Gjendstandstype	Illustrasjon	Datering
	Ingen gjenstandsfunn		

Beskrivelse

Terrenget

Området består av en mindre myrstrekning, i tillegg til grov ur og berg i dagen. Vegetasjonen består av fjellbjørkeskog på de tørrere områdene og myrvegetasjon der det er fuktigere.

Automatisk fredete kulturminner

Det ble ikke registrert automatisk freda kulturminner.

Nyere tids kulturminner

Det ble ikke observert nyere tids kulturminner i planområdet.

tidsforbruk

Felt: 2 t

For/etterarbeid: 2 t

Sum: 4 t

Konklusjon

Ingen kulturminner

Det ble ikke registrert automatisk freda kulturminner eller kulturminner fra nyere tid.

Buskerud fylkeskommune 4. juli 2006

Ingunn Holm

Feltleder