



Vår saksbehandler
Geir Noddeland Dyrnæs, tlf. 93863260

Vår dato
15.08.2000

Deres dato
26.01.2000

Vår referanse
00/00299-31
714.

Deres referanse

Sigdal kommune
3350 PRESTFOSS

ARKIV

UNIVERSITETETS KULTURHISTORISKE MUSEER Universitetet i Oslo	
Saksb.	Kopi
22 AUG. 2000	
Ark:	0621-167
Saksnr:	00/4127
Dok.nr.:	7

Reguleringsplan for eiendommen 167/2 på Haglebu, Sigdal kommune. Til utt. Kulturminneregistreringer utført.

Ovennevnte planområde er nå befart. Det er brukt 37,5 arbeidstimer à kr 450,- til kulturminneregistreringene. Faktura på kr 16875,- blir sendt fra regnskapsseksjonen snarest.

Det ble funnet 3 kullgroper, samt en grop med uviss funksjon. Disse er merket R101 – R104 i beskrivelsene nedenfor, samt i vedlagte kart og registreringskjemaer. Objektene som ble registrert innenfor planområdet i 1996 er gitt betegnelsene R 20 – R 39 på medfølgende kart.

Gropene og en 5 meter sone rundt deres synlige ytterkant er automatisk fredet jf. kulturminneloven § 4 og 6. Vi ber om at planen blir endret slik at de fredete kulturminnene ikke blir berørt, og at disse legges ut som spesialområde i følge plan- og bygningsloven § 25.6. Dersom dette ikke blir tatt til følge må vi be om å få planen tilbake for ny behandling.

Vi gjør oppmerksom på at det kan søkes om dispensasjon fra lov om kulturminner. En slik søknad med begrunnelse skal sendes Buskerud fylkeskommune, kulturavdelingen, men stiles til Universitetet i Oslo, UKM, postboks 6762 St.Olavs plass, 0164 OSLO. Dersom en slik søknad blir innvilget, vil fredningen først bli opphevet etter en arkeologisk undersøkelse som må bekostes av tiltakshaver.

Dersom det under anleggsarbeid i området skulle dukke opp andre fredete kulturminner, må arbeidet straks stanses og kulturavdelingen varsles jf. kulturminneloven § 8.2. Det er også viktig at endelig reguleringskart og reguleringsbestemmelser oversendes kulturavdelingen når disse har vært oppe til behandling.

Med hilsen

Sigurd Fjose

Sigurd Fjose e f
seksjonsleder

Geir Helgen

Geir Helgen
fylkeskonservator

Geir Noddeland Dyrnæs
Geir Noddeland Dyrnæs
saksbehandler, kultur

POST ADRESSERES TIL AVDELINGEN - IKKE TIL ENKELTPERSONER

Postadresse
BUSKERUD FYLKESKOMMUNE
Fylkeshuset
N-3020 Drammen

Besøksadresse
Hauges gate 89
E-postadresse

Telefon
32 80 85 00

Telefaks
32808676

Bankkonto
2200 07.13523
Foretaksregisteret
NO 964 951 373

Vår dato
15.08.2000Vår referanse
00/00299-31

Vedlegg:

- 1 Reguleringsplankart. M=1:2000 - 6 A12 51
- 2 Øk- blad BU 055-5-2. M=1:5000
- 3 Øk- blad BV 055-5-1. M=1:5000
- 4 Registreringsskjema for R 101
- 5 Registreringsskjema for R 102
- 6 Registreringsskjema for R 103
- 7 Registreringsskjema for R 104

Kopi til:

Fylkesmannen i Buskerud

Postboks 1604, 3007 DRAMMEN

Fylkesrevisor

Fylkeshuset, 3020 DRAMMEN

Kari Wøien, her

Kopi med vedlegg til:

Universitetet i Oslo, UKM, St. Olavs plass, Postboks 6762, 0164 OSLO

*Objektbeskrivelse, terreng og orientering:***Reg. nr:** R1**Type:** Kullgrop**Gnr. / bnr:** 167 Medalen / 2 Medalen nordre**Øk- blad:** BV 055-5-1

Beskrivelse: Kullgrop, antall 1. Sirkulær grop med svak antydning til voll. Gropa er i dag gjenfylt med kvist og løv, slik at det kun er vollen som er synlig. Målt toppvoll er 1.40 meter og yttermålet er 2.0 meter. Dybden er på 0.15 meter. Prøvestikk med jordbor viser kull både i bunn og voll.

Terreng: Gropa ligger i småkupert, vesthellende terreng. Vegetasjonen domineres av middelsstor bjørk og gran, samt lyng og mose som undervegetasjon. Lite utsikt i noen retning.

Orientering: 35 meter rett nord for hytte merket "35". Kloss i og sør for nordvest- sørøstgående sti. Kloss i og sør for reguleringsplangrense.

Reg. nr: R 102**Type:** Kullgrop**Gnr. / bnr:** 167 Medalen / 2 Medalen nordre**Øk- blad:** BV 055-5-1

Beskrivelse: Kullgrop, antall 1. Sirkulær grop med tydelig markert voll. Målt toppvoll er 3.0 meter og ytre diameter er 4.20 meter. Gropa har nesten loddrette innerkanter og dybden er 0.60 – 0.70 meter. Gropa er noe gjenfylt med kvist og løv. Prøvestikk med jordbor viser kull både i bunn og voll.

Terreng: Småkupert, svakt vesthellende terreng. Vegetasjonen domineres av småvokst bjørk og kratt, samt gress som undervegetasjon. God utsikt mot vest

Vår dato
15.08.2000Vår referanse
00/00299-31

Orientering: 50 meter rett sør for øst- vestgående sti. 60 meter øst for hytte merket "153". 22 meter nord for øst- vestgående bekk.

Reg. nr: R 103

Type: Kullgrop

Gnr. / bnr: 167 Medalen / 2 Medalen nordre

Øk- blad: BU 055-5-2

Beskrivelse: Kullgrop, antall 1. Sirkulær grop med tydelig voll. Målt toppvoll er 3.60 meter og ytre diameter er på 4.50 meter. Gropa er i dag helt gjenfylt av kvist og løv. Det er derfor kun vollen som er synlig. Vollens høyde er ca. 0.20 meter. Prøvestikk med jordbor viser kull i bunn og voll.

Terreng: Gropa ligger helt ytterst (i vest) på en liten flat og tørr odde i et ellers vesthellende terreng. Vegetasjonen domineres av gress og lyng og noen mindre bjørk og kratt. Det er god utsikt mot nord, vest og sør, da landskapet her er åpent.

Orientering: 15 meter vest for hytte merket "113". 30 meter øst for nordnordvest – sørsørøstgående kraftledning. 75 meter nord for øst- vestgående sti.

Reg. nr: R 104

Type: Grop

Gnr. / bnr: 167 Medalen / 2 Medalen nordre

Øk- blad: BU 055-5-2

Beskrivelse: Grop, antall 1. Gropa er tilnærmelesvis oval i form. Den har synlig voll i nord, vest og øst. Innerkantene er nesten loddrette og virker slitt, det er muligens tatt ut masse herfra. Lengden (øst- vest) er på 3.10 meter. Bredden er på 1.60 meter og den er 0.45 – 0.50 meter dyp. Prøvestikk med jordbor viser et ca. 2 cm tykt kullag i bunnen, men ikke noe i vollen. Dette kan derfor være en delvis ødelagt (tømt) kullgrop.

Terreng: Gropa ligger på en tørr brink i et ellers fuktig og myrlendt vesthellende terreng. Området er bevokst med lav bjørk og kratt, samt gress, mose og lyng som undervegetasjon. Det er god utsikt mot nordvest til sørvest.

Orientering: Gropa ligger 10 meter vest for hytte merket "246". 25 meter sør for øst- vestgående sti. 175 meter øst for elva Flenta.

FYLKE: BUSKERUD KOMMUNE: SIGDAL FORNMINNENR: _____GNR/GARD: 167 MEDALENBNR/BRUK: 2 MEDALEN NORDREFLYFOTO: _____ R/X-NR: 101 LOKALITET: BERGSHAMARMARKA, HAGLEBUØK-KART: BVOSS-5-1 KOORD: _____ HOH: 920

FORNMINNETS ART:

ANT:

ALDER:

GAB-kode:

GRØP-KULLRØP1JA/MA

HENV. ANNET DOK: _____

EIER/ADR: _____

REG/V, DATO: GEIR NODDEGAND DERNAS FOR BFK, 28.07.2011

KONTR/V, DATO: _____

TERR ART, UTSIKT:

ART, UTSTREKNING:

SMÅKUPERT, V-HELLENDE.BLAZN + GRAN. LYNT OG MOSESOM UNDERVEG.LITE UTSIKTBESKRIVELSE: GRØP-KULLRØP.SIRKULÆR, MED SVAK ANTYONINGTIL VOLL IDAG. GJENFYLT, SIKKATDET KUN ER VOLLEN SOM VISESDYBDE: 0,15 M.PRØVESTIKK MED JORDBOR VIDER KULLBÅDE I BUNN OG VOLLORIENT OPPG: 35 M RETT N FORHYTE MERKET EFKLASS 1 OG 5 FOR NU-SD KÅNDRESTI. KLASS 1 OG 5 FORREG. PLAN GRENSE.

FYLKE: BUSKERUD KOMMUNE: SIGDAL FORNMINNENR: _____

GNR/GARD: 167 MEDALEN

BNR/BRUK: 2 MEDALEN NORDRE

FLYFOTO: _____ R/X-NR: 102 LOKALITET: BERSHAMARMARKA, HÅGLEBU

ØK-KART: BV 055-5-1 KOORD: _____ HOH: 925

FORMMINNETS ART:	ANT:	ALDER:	GAB-kode:
<u>KULLBROP</u>	<u>1</u>	<u>JA/NA</u>	_____
_____	_____	_____	_____
_____	_____	_____	_____
_____	_____	_____	_____

HENV. ANNET DOK: _____

EIER/ADR: _____

REG/V, DATO: GEIR NODDELAND DURNÆS FOR TBM 28.07.2000

KONTR/V, DATO: _____

TERR ART, UTSIKT: _____ ART, UTSTREKNING: _____

SMÅKUPPET V-NELLENDØ

BJØRK + KRATT.

NØR GRESS: EGDRE BETEMARK. BESKRIVELSE: KULLBROP

60 UTSIKT MOT V.

SIRKULÆR, Ø 3.0 M TOPPUCC

Ø 4.20 M YTTERMÅL

NESTEN LODRETTE INNERKANTER

BYBØE 0.60-0.70 M.

NØR GJENFYLT MED KNOT/KV I BUNN

ORIENT OPPG: 50 M RETT S FØR

Ø-V GÆNDE STI

60 M Ø FØR HYTE

MERKET T83

22 M N FØR Ø-V GÆNDE

BEKK.

FYLKE: BUSKERUD KOMMUNE: SIGDAL FORNMINNENR: _____

GNR/GARD: 167 MEDALEN

BNR/BRUK: 2 MEDALEN NORDRE

FLYFOTO: _____ R/X-NR: 103 LOKALITET: ASSETERVA, HAGLEBU

ØK-KART: BU 055-5-2 KOORD: _____ HOH: 865

FORMMINNETS ART:	ANT:	ALDER:	GAB-kode:
<u>KULLBROP</u>	<u>1</u>	<u>JA/MA</u>	_____
_____	_____	_____	_____
_____	_____	_____	_____
_____	_____	_____	_____

HENV. ANNET DOK: _____

EIER/ADR: _____

REG/V, DATO: GEIR NODDELAND JURNÆS FOR BFN. 01.08.2000

KONTR/V, DATO: _____

TERR ART, UTSIKT: _____ ART, UTSTREKNING: _____

LIGGER HELT YTTERST (I V)

PÅ EN LITEN FLAT OG TØRR

"ODDE" I ET ELLERS V-HEKSEL BESKRIVELSE: KULLBROP

TERRANG.

GRØSKUM, ÅPENT-LITE SIRKULÆR OG MED TYDELIG VOLL.

TRÆR, GOD UTSIKT MOT Ø TØPPVOLL: 3.60 m

N-V-S. Ø YTTERMÅL: 4.50 m

I DAG HELT GJENFYLT AV KUST.

- KUN VOLLEN SYNES (H=0.20m)

ORIENT OPPG: 15 m V FOR

HYTTE MERKET T13.

30 m Ø FOR NVV-SSØ

GÅENDE KRAFTLEDNING.

75 m N FOR Ø-V GÅENDE

BEREDET/BRUKS. ST1

FYLKE: BUSKERUD KOMMUNE: SIBDAL FORMINNENR: _____

GNR/GARD: 167 MEDALEN

BNR/BRUK: 2 MEDALEN NORDRE

FLYFOTO: _____ R/X-NR: 104 LOKALITET: BETESHAMAREN, NAGLEBU

ØK-KART: BU 055-5-2 KOORD: _____ HOH: 875

FORMINNETS ART:

FORMINNETS ART:	ANT:	ALDER:	GAB-kode:
<u>GRØP</u>	<u>1</u>	<u>JA/NA</u>	_____
_____	_____	_____	_____
_____	_____	_____	_____
_____	_____	_____	_____

HENV. ANNET DOK: _____

EIER/ADR: _____

REG/V, DATO: SEIR NORDLANDS DYRNAS FOR BFN 02.08.2000

KONTR/V, DATO: _____

TERR ART, UTSIKT: _____ ART, UTSTREKNING: _____

SV-HELLENDE TÅR BRINK

I ET ELLERS FLUKTIG, MYRLENDT

V-HELLENDE TERRENG.

BESKRIVELSE: OVAL GRØP

GRØSS, MOSE, LYNG +

BUKEN- OG KRATTSKOG

L: ØV 3.10m

BREDDEN: NS 1.60m

DMØE: 0.45-0.50m

600 UTSIKT MOT NV-SV

NESTEN LODRETTE INNERKANTER

VOG SYNDIG I N, V OG S.

ORIENT OPPG: 10 m V FOR HYTE

MERKBT 243

25 m S FOR ØV GRENSE

STI. 175 m Ø FOR ELVA

"PENTA"

PRØVESTIMA MED JORDBJER LIGER ET 2cm

TYKT KULLA I BUNNEN AV GRØPA.

VELLEN ER KULLFRI

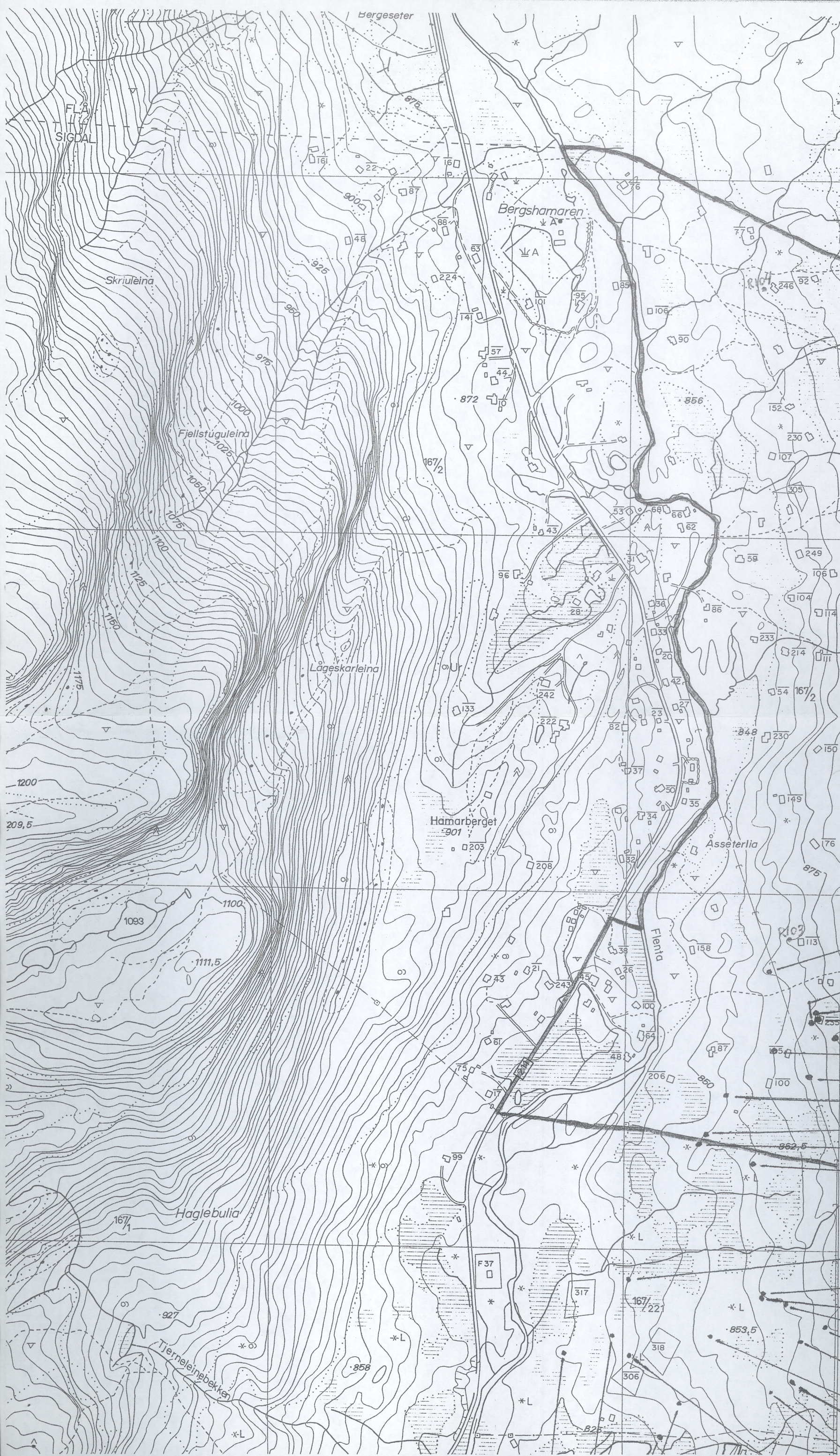

ØK-BLAD:
BU 055-5-2

VEDLEGG 3 A17

(ÅSLANDSETERMARKA)
 * REG. PLAN FOR EIENDOMMEN (67/2 PÅ HÅGEBULI)
 SIGDAL K. BUSKERUD F.K.
 M = 1:5000.

- ~~R24 (Kullgropp)~~
- ~~R27 (Kullgropp)~~
- ~~R28 (Kullgropp)~~
- ~~R26 (Jernovann)~~
- ~~R25 (Jernovann)~~
- ~~R21 (Kullgropp)~~
- ~~R22 (Kullgropp)~~
- ~~R20 (Kullgropp)~~
- ~~R2 (Kullgropp)~~
- ~~R1 (Kullgropp)~~
- ~~R3 (Kullgropp)~~

- ~~R7 (Kullgropp)~~
- ~~R4 (Kullgropp)~~
- ~~R15 (Kullgropp)~~
- ~~R17 (Kullgropp)~~
- ~~R12 (Kullgropp)~~
- ~~R16 (Kullgropp)~~
- ~~R8 (Kullgropp)~~
- ~~R11 (Kullgropp)~~

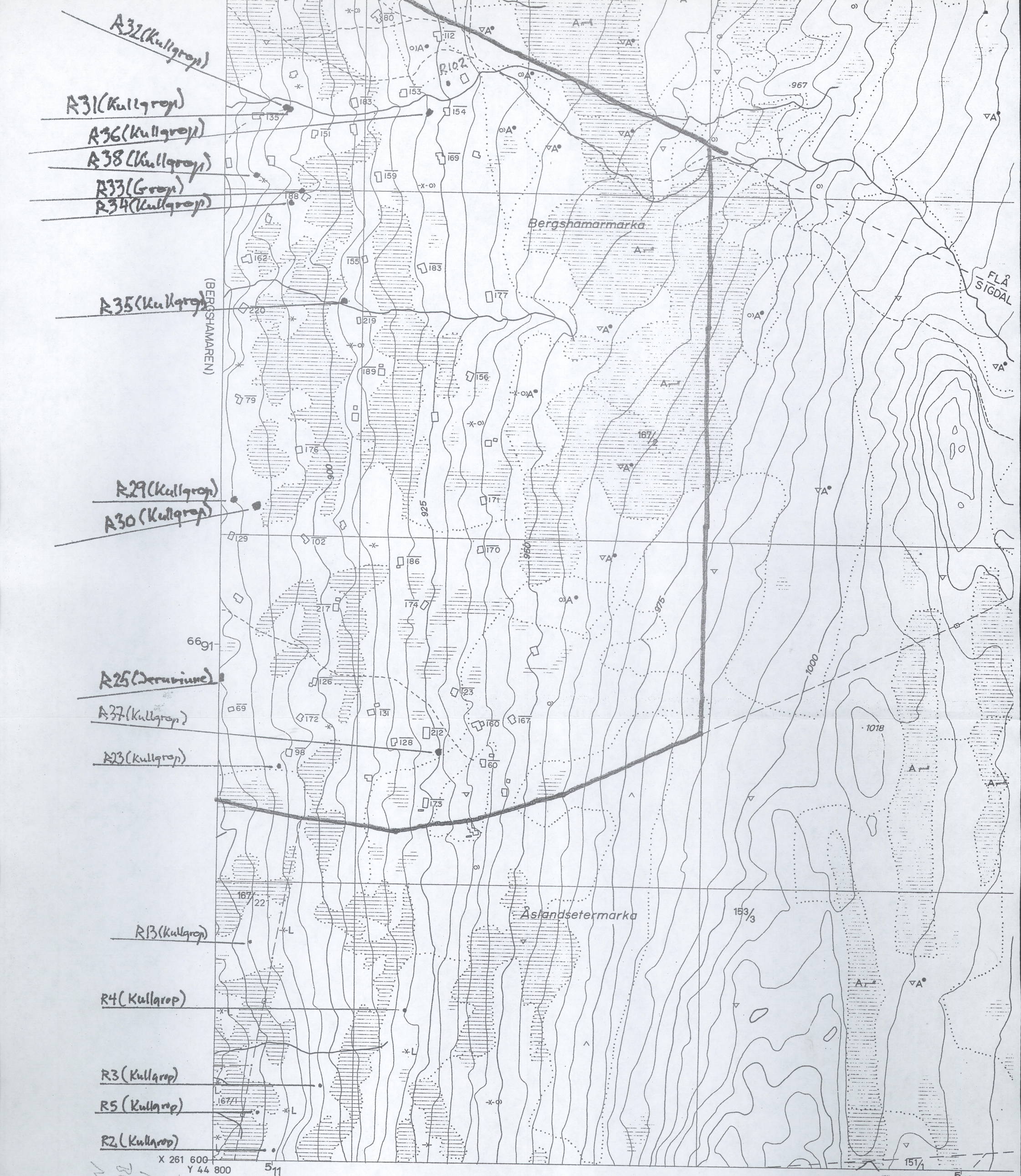

VERBODS 24.11.77
 M# 15060
 BUSKERUD F.M.
 HÅGELTU, SIKDAL K.
 EIENDOMMEN 157/20
 RIKSPLAN FOR 2

ØKONOMISK KARTVERK

BUSKERUD FYLKE

Konstr. risset av: VIAK A/S
 Etter fotogrammer år: 1970,84

Flyopp-gave: 8229 Bilde: A 2-4

Utgitt av: FYLKESKARTKONTORET
 I BUSKERUD 1986

△	△	Trekantpunkt NGO, annet	+	+	+	+	Riksgrense, fylkesgrense	○	▽	Lauvskog, anna
○	○	Polygonpunkt, fotogram, grafisk best.punkt	- - -	- - -	- - -	- - -	Kommunegrense	* ○	*	Blandingskog
F	F	Fotogramm, numerisk koordinatbestemt	- - -	- - -	- - -	- - -	Eiendomsgrense, vanlig, tettbebyg.	^	^	Grunnlendt mar
NP	NF	Presisjonsnivellement, vanlig niv.	- - -	- - -	- - -	- - -	Servituttgrense	≡	≡	Myr
*	*	223.5 Høgde på terrengpunkt	□	Nr.123	×	×	Riksgrensemerke	A	B	Lettbrukt og mi
*	*	254.5 Kulle, med høgdeopplysning	×	×	×	×	Kors i fjell, bolt i fjell	S	H	Særs høg, høg b
- - -	- - -	Generell kurve, mellomkurve	□	□	□	□	Grensstein, grenserøys	M	L	Middels, låg bor
- - -	- - -	Tellekurve	×	×	×	×	Grensepåle, -rør, grensetre	V	V	Dyrka myr, nøys
- - -	- - -	Forsenkingskurve	75/9	59/20	!	!	Gardsnummer/bruksnummer	—	—	Grunn, djup myr
- - -	- - -	Nullkurve	Torp	A/S	!	!	Eiendomskompleks	—	—	Svakt omdanna t
- - -	- - -	Usikker kurve	58/1F2	/22	!	!	Leietomt, små eiendommer	—	—	Sterk omdanna t
- - -	- - -	Høgste reg. v.st. i reg.vatn	60/5s	59/1bs	!	!	Bruksrett til skogen, barskogen	•	•	Blokkrik, svært b
- - -	- - -	Høgest beregn. flom v.stand, lågste reg. v.st. i reg. vatn	60/1,2ls	'b /sl	!	!	lauvskogen, beitet, slåttan	T	T	Sjeldrenert dyrki
- - -	- - -	63 Vatnhøgda fotogr. dagen i ureg.vatn	Markslagsgrense	—	—	Dyrkingsjord på t
- - -	- - -	64,5/62 Høgste og lågste reg. vasstand i ureg.vatn	=	≡	≡	≡	Fulldyrka, overfatedyrka jord	+	+	Plantemark for si
			↓	*	*	*	Gjødsla beite, barskog	+	+	Vassjuk skogsma.

ØK-BLAD: BV 055-5-12



Sigdal kommune

3350 PRESTFOSS

ARKIV

UNIVERSITETETS KULTURHISTORISKE MUSEER		Kopi
Universitetet i Oslo		
Saksb.	JMA	26 SEPT. 2000
Ark.	0621-167	
Saksnr.	01/4127	Dok.nr.: 2

Reguleringsplan Hamarberget, gnr.167/2

Ovennevnte planområde er befart, og det ble ikke funnet automatisk fredete kulturminner innenfor planområdet. Vi vil imidlertid gjøre oppmerksom på at dersom det under anleggsarbeidet skulle dukke opp fredete kulturminner, må arbeidet straks stanses og kulturavdelingen varsles jf. kulturminneloven § 8.2.

Det er brukt 6 arbeidstimer á kr 450 i forbindelse med kulturminneregistrering av planen. Faktura for innbetaling på kr 2700 blir sendt fra regnskapsseksjonen snarest.

Med hilsen

Sigurd Fjose e f
seksjonsleder

Hilde Roland
arkeolog

Kopi til:

Kari Wøien
Universitetet i Oslo UKM
fylkesrevisor

her,
Pb 6762 St. Olavs plass, 0164 OSLO
Fylkeshuset, 3020 DRAMMEN

POST ADRESSERES TIL AVDELINGEN - IKKE TIL ENKELTPERSONER