



Vår saksbehandler
Else Høyer Tangen, tlf 32 80 86 62

Vår dato
11.10.2007

Deres dato
30.12.2006

Vår referanse
07/00039-4
714.

Deres referanse

Sigdal kommune

3350 PRESTFOSS

KULTURHISTORISK MUSEUM Universitetet i Oslo	
Saksb. 419U	Kopi 17 OKT. 2007
Ark.: 0621 - 160	
Saksnr.: 07/12148	Dok.nr.: 1

Skareåsane - gnr 160 bnr 2 - ny adkomstvei til fnr 21 og fnr 22 - reguleringsplan - offentlig ettersyn - Rapport fra kulturminneregistreringer

Ovennevnte planområde er nå arkeologisk registrert. Det ble ikke funnet automatisk fredete kulturminner. Vi har derfor ingen merknader til planen.

Vi minner likevel om at dersom det framkommer automatisk fredete kulturminner i forbindelse med anleggsarbeid eller annen virksomhet i planområdet, må arbeidet straks stanses og utviklingsavdelingen i fylkeskommunen varsles, jmf. kulturminneloven §8, 2.

I forbindelse med registreringen ble det totalt brukt 6 arbeidstimer, inkl. kjøring, for- og etterarbeid. Faktura på til sammen kr 3.780,- (6 timer a kr 630,-) vil bli sendt fra regnskapsseksjonen snarest.

Med hilsen



Else Høyer Tangen e f
Saksbehandler for plan og kultur

Vedlegg:

1 Arkeologisk rapport

Kopi til:

Buskerud Kommunerevisjon IKS

Fylkesmannen i Buskerud

Kulturhistorisk museum, Universitetet i Oslo

Statens vegvesen Region Sør

Postboks 4197, 3005 DRAMMEN

Postboks 1604, 3007 DRAMMEN

Postboks 6762 St.Olavspl., 0130 OSLO

Serviceboks 723, 4808 ARENDAL

Lisbeth Kaas Ambrosen Utviklingsavdelingen

POST ADRESSERES TIL AVDELINGEN - IKKE TIL ENKELTPERSONER

Postadresse
BUSKERUD FYLKESKOMMUNE
Fylkeshuset
N-3020 Drammen

Besøksadresse
Hauges gate 89
E-postadresse
Postmottak@bfk.no

Telefon
32 80 85 00
Internett
www.bfk.no

Telefaks
32808676

Bankkonto
2200.07.13523
Foretaksregistre
NO 964 951 373



BUSKERUD FYLKESKOMMUNE

Vedlegg 1 / Tilhører
Sak: 07/12148-1

KULTURHISTORISK REGISTRERING

KIV

Sigdal kommune Skareåsane

GBNR.: 160/2

SAKSNR: 07/00039

RAPPORT FRA KULTURHISTORISK BEFARING/REGISTRERING

Kommune:	Sigdal																				
Gårdsnavn:	Skareåsane																				
Gårds- og bruksnummer	Gnr. 160 Br.nr. 2																				
Kartreferanse																					
Høyde over havet	Ca. 850 m o.h.																				
Tiltakshaver:	Baklid Arealplan og Egedomsrådgivning v/Jordskifte kandidat Knut Baklid																				
Adresse:	3624 Lyngdal																				
Navn på sak:	Varsel om reguleringsplan. Ny adkomstvei til fnr 21 og fnr 22																				
Saksnummer:	07/00039-2																				
Registrering utført:	28.08.2007	Ved:	Marte Mokkelbost og Kristin Os																		
Rapport utført:	24.9.2007	Ved:	Kristin Os																		
Autom. fredete kulturminner i området:			Registreringsnummer																		
Nyere tids kulturminner i området:																					
Fotodokumentasjon:																					
Faglige konklusjoner:	<p style="text-align: center;"><input checked="" type="checkbox"/> Planen er <u>ikke</u> i konflikt med kulturminner.</p> <table style="width: 100%; border: none;"> <tr> <td style="width: 50%; border: none;"> <p style="text-align: center;">Automatisk fredete kulturminner</p> <table border="1" style="width: 100%; border-collapse: collapse;"> <tr> <td style="width: 20px;"><input type="checkbox"/></td> <td>Planen er i konflikt</td> </tr> <tr> <td><input type="checkbox"/></td> <td>Ingen synlige, potensiale under bakken</td> </tr> <tr> <td><input type="checkbox"/></td> <td>Ikke vurdert</td> </tr> </table> </td> <td style="width: 50%; border: none;"> <p style="text-align: center;">Nyere tids kulturminner</p> <table border="1" style="width: 100%; border-collapse: collapse;"> <tr> <td style="width: 20px;"><input type="checkbox"/></td> <td>Planen er i konflikt</td> </tr> <tr> <td><input type="checkbox"/></td> <td>Ikke påvist til nå, nærmere arkivsjekk påkreves</td> </tr> <tr> <td><input type="checkbox"/></td> <td>Ikke vurdert</td> </tr> </table> </td> </tr> </table>			<p style="text-align: center;">Automatisk fredete kulturminner</p> <table border="1" style="width: 100%; border-collapse: collapse;"> <tr> <td style="width: 20px;"><input type="checkbox"/></td> <td>Planen er i konflikt</td> </tr> <tr> <td><input type="checkbox"/></td> <td>Ingen synlige, potensiale under bakken</td> </tr> <tr> <td><input type="checkbox"/></td> <td>Ikke vurdert</td> </tr> </table>	<input type="checkbox"/>	Planen er i konflikt	<input type="checkbox"/>	Ingen synlige, potensiale under bakken	<input type="checkbox"/>	Ikke vurdert	<p style="text-align: center;">Nyere tids kulturminner</p> <table border="1" style="width: 100%; border-collapse: collapse;"> <tr> <td style="width: 20px;"><input type="checkbox"/></td> <td>Planen er i konflikt</td> </tr> <tr> <td><input type="checkbox"/></td> <td>Ikke påvist til nå, nærmere arkivsjekk påkreves</td> </tr> <tr> <td><input type="checkbox"/></td> <td>Ikke vurdert</td> </tr> </table>	<input type="checkbox"/>	Planen er i konflikt	<input type="checkbox"/>	Ikke påvist til nå, nærmere arkivsjekk påkreves	<input type="checkbox"/>	Ikke vurdert				
<p style="text-align: center;">Automatisk fredete kulturminner</p> <table border="1" style="width: 100%; border-collapse: collapse;"> <tr> <td style="width: 20px;"><input type="checkbox"/></td> <td>Planen er i konflikt</td> </tr> <tr> <td><input type="checkbox"/></td> <td>Ingen synlige, potensiale under bakken</td> </tr> <tr> <td><input type="checkbox"/></td> <td>Ikke vurdert</td> </tr> </table>	<input type="checkbox"/>	Planen er i konflikt	<input type="checkbox"/>	Ingen synlige, potensiale under bakken	<input type="checkbox"/>	Ikke vurdert	<p style="text-align: center;">Nyere tids kulturminner</p> <table border="1" style="width: 100%; border-collapse: collapse;"> <tr> <td style="width: 20px;"><input type="checkbox"/></td> <td>Planen er i konflikt</td> </tr> <tr> <td><input type="checkbox"/></td> <td>Ikke påvist til nå, nærmere arkivsjekk påkreves</td> </tr> <tr> <td><input type="checkbox"/></td> <td>Ikke vurdert</td> </tr> </table>	<input type="checkbox"/>	Planen er i konflikt	<input type="checkbox"/>	Ikke påvist til nå, nærmere arkivsjekk påkreves	<input type="checkbox"/>	Ikke vurdert								
<input type="checkbox"/>	Planen er i konflikt																				
<input type="checkbox"/>	Ingen synlige, potensiale under bakken																				
<input type="checkbox"/>	Ikke vurdert																				
<input type="checkbox"/>	Planen er i konflikt																				
<input type="checkbox"/>	Ikke påvist til nå, nærmere arkivsjekk påkreves																				
<input type="checkbox"/>	Ikke vurdert																				
Videre saksgang (for saksbehandler):	<table style="width: 100%; border: none;"> <tr> <td style="width: 50%; border: none;"> <p style="text-align: center;">Registreringer</p> <table border="1" style="width: 100%; border-collapse: collapse;"> <tr> <td style="width: 20px;"><input type="checkbox"/></td> <td>Videre reg. ikke nødvendig</td> </tr> <tr> <td><input type="checkbox"/></td> <td>Videre reg. nødvendig</td> </tr> <tr> <td><input checked="" type="checkbox"/></td> <td>Reg. fullført</td> </tr> <tr> <td><input type="checkbox"/></td> <td></td> </tr> </table> </td> <td style="width: 50%; border: none;"> <p style="text-align: center;">Merknader</p> <table border="1" style="width: 100%; border-collapse: collapse;"> <tr> <td style="width: 20px;"><input type="checkbox"/></td> <td>Ingen merknad</td> </tr> <tr> <td><input type="checkbox"/></td> <td>Tilråd spesialområde</td> </tr> <tr> <td><input type="checkbox"/></td> <td>Tilråd dispensasjon</td> </tr> <tr> <td><input type="checkbox"/></td> <td>Foreløpig uavklart</td> </tr> </table> </td> </tr> </table>			<p style="text-align: center;">Registreringer</p> <table border="1" style="width: 100%; border-collapse: collapse;"> <tr> <td style="width: 20px;"><input type="checkbox"/></td> <td>Videre reg. ikke nødvendig</td> </tr> <tr> <td><input type="checkbox"/></td> <td>Videre reg. nødvendig</td> </tr> <tr> <td><input checked="" type="checkbox"/></td> <td>Reg. fullført</td> </tr> <tr> <td><input type="checkbox"/></td> <td></td> </tr> </table>	<input type="checkbox"/>	Videre reg. ikke nødvendig	<input type="checkbox"/>	Videre reg. nødvendig	<input checked="" type="checkbox"/>	Reg. fullført	<input type="checkbox"/>		<p style="text-align: center;">Merknader</p> <table border="1" style="width: 100%; border-collapse: collapse;"> <tr> <td style="width: 20px;"><input type="checkbox"/></td> <td>Ingen merknad</td> </tr> <tr> <td><input type="checkbox"/></td> <td>Tilråd spesialområde</td> </tr> <tr> <td><input type="checkbox"/></td> <td>Tilråd dispensasjon</td> </tr> <tr> <td><input type="checkbox"/></td> <td>Foreløpig uavklart</td> </tr> </table>	<input type="checkbox"/>	Ingen merknad	<input type="checkbox"/>	Tilråd spesialområde	<input type="checkbox"/>	Tilråd dispensasjon	<input type="checkbox"/>	Foreløpig uavklart
<p style="text-align: center;">Registreringer</p> <table border="1" style="width: 100%; border-collapse: collapse;"> <tr> <td style="width: 20px;"><input type="checkbox"/></td> <td>Videre reg. ikke nødvendig</td> </tr> <tr> <td><input type="checkbox"/></td> <td>Videre reg. nødvendig</td> </tr> <tr> <td><input checked="" type="checkbox"/></td> <td>Reg. fullført</td> </tr> <tr> <td><input type="checkbox"/></td> <td></td> </tr> </table>	<input type="checkbox"/>	Videre reg. ikke nødvendig	<input type="checkbox"/>	Videre reg. nødvendig	<input checked="" type="checkbox"/>	Reg. fullført	<input type="checkbox"/>		<p style="text-align: center;">Merknader</p> <table border="1" style="width: 100%; border-collapse: collapse;"> <tr> <td style="width: 20px;"><input type="checkbox"/></td> <td>Ingen merknad</td> </tr> <tr> <td><input type="checkbox"/></td> <td>Tilråd spesialområde</td> </tr> <tr> <td><input type="checkbox"/></td> <td>Tilråd dispensasjon</td> </tr> <tr> <td><input type="checkbox"/></td> <td>Foreløpig uavklart</td> </tr> </table>	<input type="checkbox"/>	Ingen merknad	<input type="checkbox"/>	Tilråd spesialområde	<input type="checkbox"/>	Tilråd dispensasjon	<input type="checkbox"/>	Foreløpig uavklart				
<input type="checkbox"/>	Videre reg. ikke nødvendig																				
<input type="checkbox"/>	Videre reg. nødvendig																				
<input checked="" type="checkbox"/>	Reg. fullført																				
<input type="checkbox"/>																					
<input type="checkbox"/>	Ingen merknad																				
<input type="checkbox"/>	Tilråd spesialområde																				
<input type="checkbox"/>	Tilråd dispensasjon																				
<input type="checkbox"/>	Foreløpig uavklart																				

Merknader:

BAKGRUNN FOR PLANEN

Det er varslet oppstart av reguleringsplan på et område ved Skareåsane (gnr. 160, b.nr. 2) i Sigdal kommune, tiltakshaver er Baklid Arealplan og Eigedomsrådgivning. Formålet med reguleringsplanen er å legge til rette for adkomstvei til hyttefeltet på Skaresetra samt planlegge for to nye hyttetomter.

Formålet med registreringen er å undersøke forholdet mellom planområdet og eventuelle automatisk fredete kulturminner, jfr § 9 i kulturminneloven av 9. juni 1978. Det er ikke kjent at det finnes kulturminner i området fra før, men registreringene foretatt i forbindelse med utarbeidelsen av økonomisk kartverk er ofte mangelfulle.

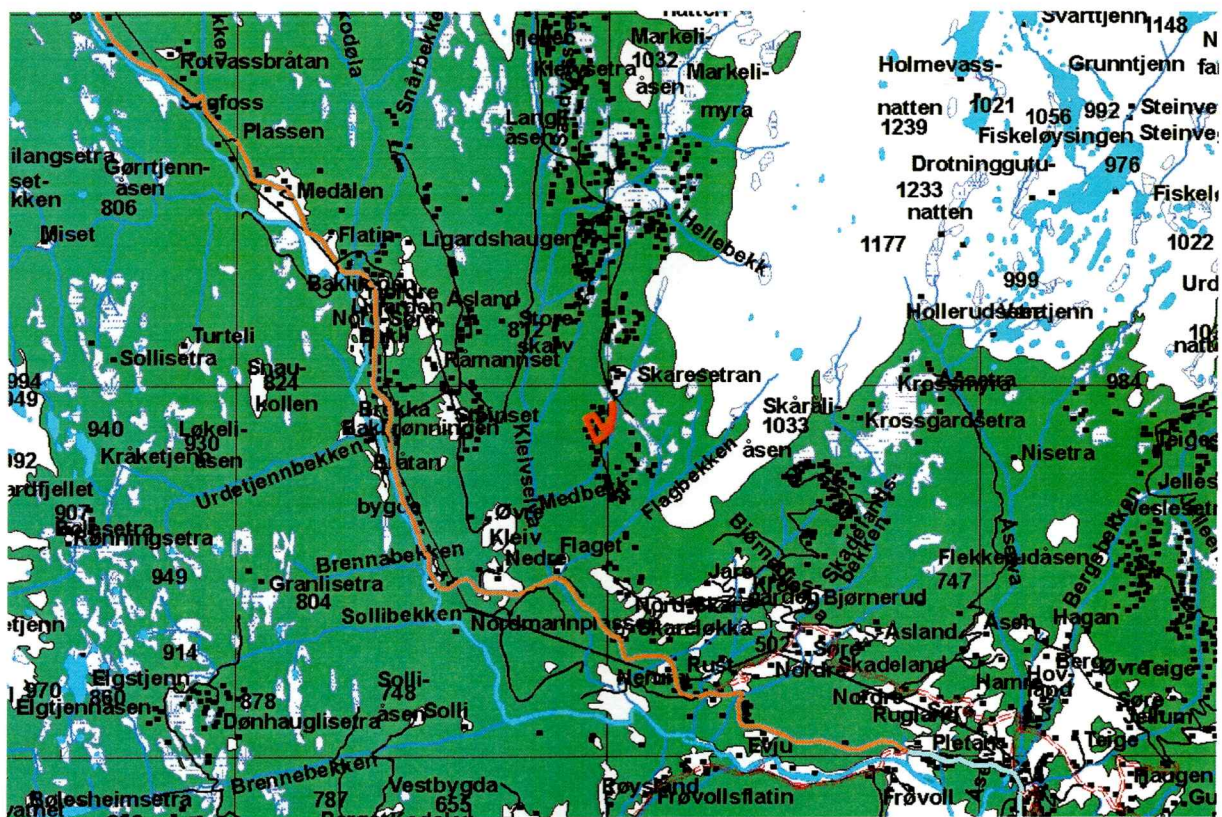

Oversiktskart

OMRÅDET

Planområdet ligger nord for Eggedal. Området ligger under skoggrensen, som er blandingsskog (bjørk, gran og furu). Ellers domineres vegetasjonen av lyng, mose og gress. Terrenget er kupert og stedvis bratt med enkelte mindre terrasser. Det er en del myrer og

myrdrag, men også tørre partier med rabber og enkelte steder berg i dagen. Det er for øvrig spredt hyttebebyggelse.

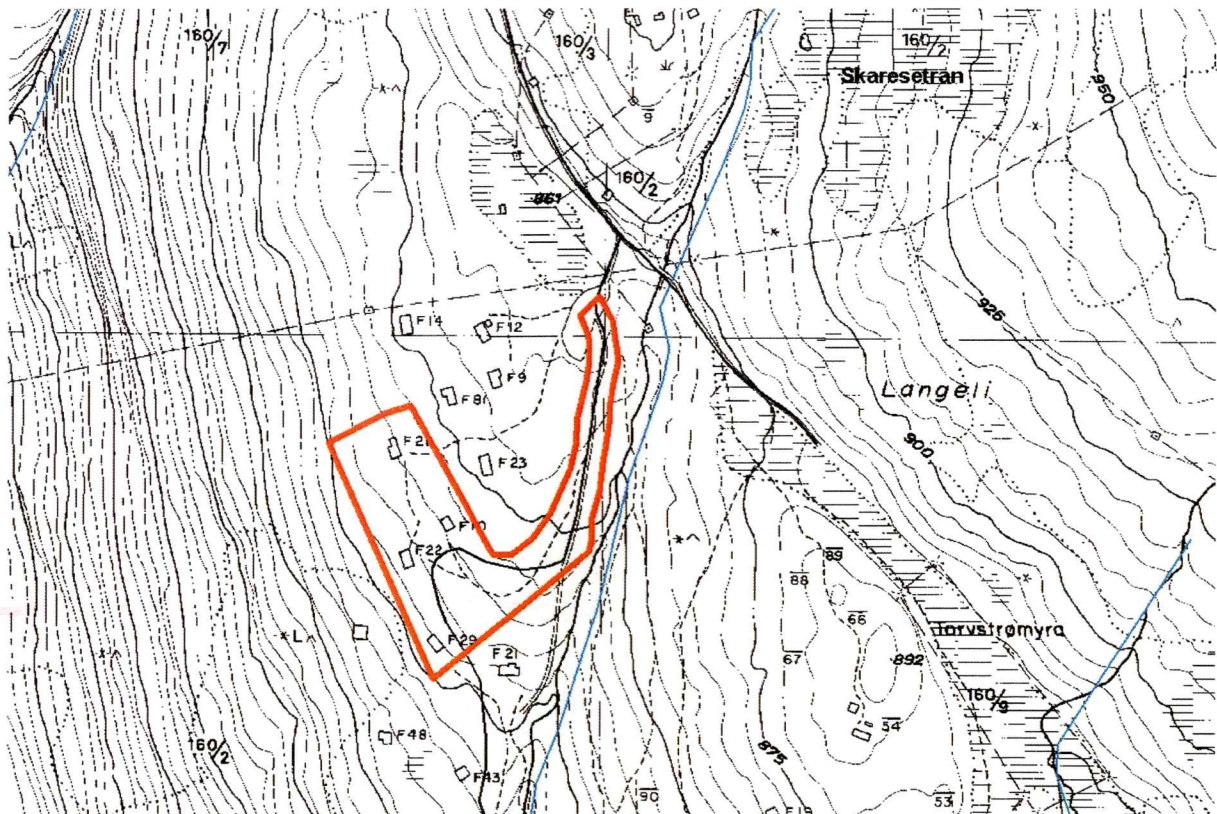

Planområdet på Skareåsane

STRATEGI OG METODE

Som primær metode ble visuell overflaterregistrering tatt i bruk. Metoden innebærer at området blir visuelt undersøkt etter automatisk fredete kulturminner som er synlige i terrenget, slike som graver, tufter, røyser og lignende. I tillegg ble det tatt prøvestikk og prøver med jordbor for å lokalisere eventuelle kulturminner som ikke er synlig på overflaten. Det ble også lett etter kulturminner fra nyere tid.

DELTAKERE OG TIDSROM

Undersøkelsene i felt ble gjennomført 28. august 2007, av Marte Mokkelbost og Kristin Os. Rapporten ble skrevet av Kristin Os den 24. september 2007. Totalt ble det brukt 6 timer på saken, inkludert forarbeid, kjøring til/fra felt, registrering og rapportskrivning. Budsjettert tidsforbruk var 10 timer.

REGISTRERINGENS FORLØP OG RESULTATER

Området ble befart både visuelt og med prøvestikk. Det ble ikke funnet spor etter fortidig menneskelig aktivitet.

KONKLUSJON

Hele planområdet ble registrert, jfr. kulturminneloven av 9. juni 1978. Det ble ikke påvist automatisk fredete kulturminner innenfor planområdet.

Drammen 24.9.2007

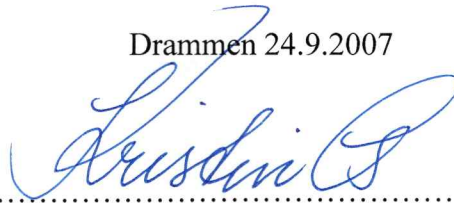

.....
Kristin Os
Feltleder