



Sigdal kommune

3350 PRESTFOSS

ARKIV

KULTURHISTORISK MUSEUM Universitetet i Oslo		
Saksb. L160	- 9 AUG. 2005	Kopi
Ark:	0621-160	
Saksnr. 05/15421	Dok.nr.: 1	

Reguleringsplan for Skare Seterskog hytteområde gnr 160 bnr 3 - Sigdal kommune - Rapport fra kulturminneregistreringer

Ovennevnte planområde er nå arkeologisk registrert. Det ble ikke funnet automatisk fredete kulturminner. Vi har derfor ingen merknader til planen.

Vi minner likevel om at dersom det framkommer automatisk fredete kulturminner i forbindelse med anleggsarbeid eller annen virksomhet i planområdet, må arbeidet straks stanses og utviklingsavdelingen i fylkeskommunen varsles, jmf. kulturminneloven §8, 2.

I forbindelse med registreringen ble det totalt brukt 24 arbeidstimer, inkl. kjøring, for- og etterarbeid. Faktura på til sammen kr 13.920,- (24 timer a kr 580,-) vil bli sendt fra regnskapsseksjonen snarest.

Med hilsen

Åse Klundelien e f
konst. utviklingssjef

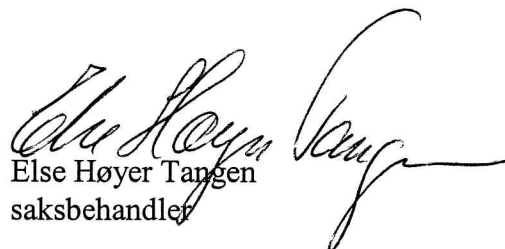
Else Høyer Tangen
saksbehandler

Vedlegg:

1 Rapport fra arkeologiske registreringer

Kopi til:

Buskerud Kommunerevisjon IKS
Fylkesmannen i Buskerud

Postboks 4197, 3005 DRAMMEN
Postboks 1604, 3007 DRAMMEN

Kopi med vedlegg til:

Kulturhistorisk museum, Universitetet i Oslo Postboks 6762 St.Olavspl., 0130 OSLO

Lisbeth Kaas Ambrosen Utviklingsavdelingen

POST ADRESSERES TIL AVDELINGEN - IKKE TIL ENKELTPERSONER

Rapport for kulturminneregistrering

I forbindelse med:

Reguleringsplan for Skare Seterskog.

Buskerud fylkeskommunes saksnr: 05/00065

Sigdal kommune

Gnr. 160/3.

Morten Olsen 10.07.2005

Fylke:	Buskerud
Kommune:	Sigdal
Gnr/Bnr/Navn:	Gnr 160/3.
Saksnummer:	05/00065
Gjelder:	Reguleringsplan for Skare Seterskog
Kartreferanser:	BV 053-5-2 og BV 054-5-4
Utført dato:	23.-24.06.2005
Utført av:	Morten Olsen. Buskerud fylkeskommune, utviklingsavdelingen
Vedlegg:	

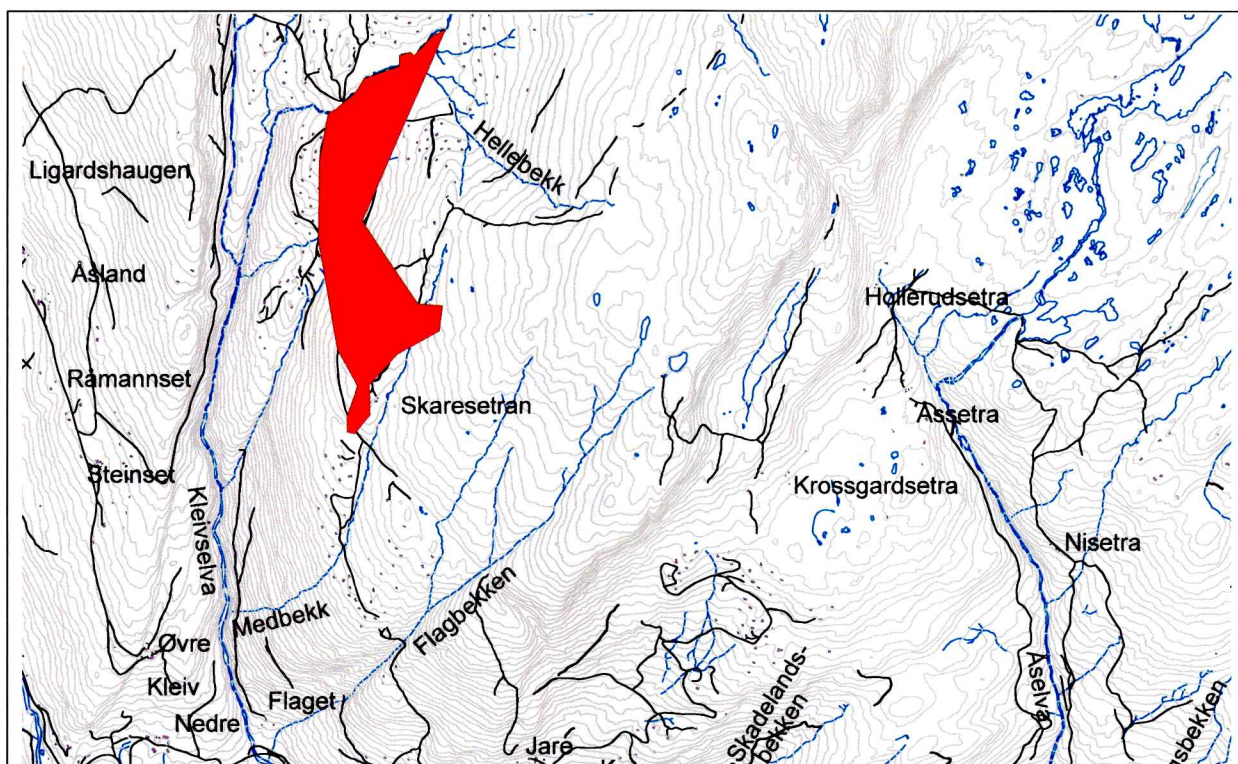

Formål med og bakgrunn for undersøkelsen:

I forbindelse med reguleringsplan for Skare Seterskog i Sigdal kommune, ble det utført en arkeologisk registrering av området for å etterse at planene ikke kommer i konflikt med kulturminneloven om vern av automatisk fredete kulturminner.

Tidsbruk og bemanning:

Undersøkelsene ble utført den 23.-24.06.2005 av arkeolog Morten Olsen. Og arbeidet inkludert rapport hadde en total varighet av 24 timer.

Tidligere arkeologiske registreringer:

Universitetets Oldsaksamling foretok i 1988 en befaring av området (jf brev fra Kjersti Bærug Hulbakk og Inger Liv Gøytil Lund, utviklingsavdelingen Buskerud Fylkeskommune til Sigdal kommune datert den 23.02.2005).

Topografi:

Undersøkellesområdet bestod i all hovedsak av berglendt terreng med større partier myr og våtmarksområder i nord og vest. Området er gammel seterdriftsareal med Skareseter i sør og Gamalseterhaugane i senter av planområdet. I dag er større partier av de tørre moene og skråningssidene bebygde med hytter.

Metode:

Området ble undersøkt ved visuell overflatebefaring og jordborstikking.

Undersøkellesresultat:

Det er tidligere registrert 2 kullgroper i tilstøtende område på Markelia hyttefelt. Det ble imidlertid ikke registrert kulturminner innenfor planområdet. Ved undersøkelse av myrene synes forklaringen å være lite jernholdig myr. På de mest drivverdige myrområdene for jernproduksjon danner det seg et oljelag på overflaten. Slike oljelag ble ikke observert innenfor planområdet.

Konklusjon:

I undersøkellesområdet ble det verken registrert automatisk fredete eller nyere tids kulturminner.

