

Sigdal kommune
Teknisk sjef
3350 PRESTFOSS

ARKIV
KOP

UNIVERSITETETS KULTURHISTORISKE MUSEER		Universitetet i Oslo	
Saksb.	JMA	Kopi	21 SEPT. 2000
Ark.:	0621-160		
Saksnr.	00/15721	Dok.nr.:	1

Reg. plan gnr 160 bnr 2,5 og 7 Springhaug og Hamregrenda, Eggedal, Sigdal kommune - til utt. Kulturminneregistreringer utført.

Ovennevnte planområde er befart, og det ble ikke funnet kulturminner fra forhistorisk eller nyere tid. Vi vil imidlertid gjøre oppmerksom på at dersom det under anleggsarbeidet skulle dukke opp fredete kulturminner, må arbeidet straks stanses og kulturavdelingen varsles jf. kulturminneloven § 8.2.

Det er brukt 19 arbeidstimer a kr 450,- i forbindelse med kulturminneregistrering av planen. Faktura for innbetaling på kr 8550,- blir sendt fra regnskapsseksjonen snarest.

Med hilsen

Sigurd Fjose

Sigurd Fjose e f
seksjonsleder

Geir Helgen

Geir Helgen
fylkeskonservator

G. N. Dyrnæs
Geir Noddeland Dyrnæs
saksbehandler, kultur

Kopi til:

Fylkesmannen i Buskerud Postboks 1604, 3007 DRAMMEN
Fylkesrevisor Fylkeshuset, 3020 DRAMMEN
Kari Wøien, her
Kopi med vedlegg til:
Kulturavdelingen, her
Universitetet i Oslo UKM Pb 6762 St. Olavs plass, 0164 OSLO

Vedlegg:

1. Utsnitt av øk- blad BV 054-5-4. M = 1:5000.
2. Utsnitt av øk- blad BV 053-5-2. M = 1:5000.
3. Reguleringsplankart. M = 1:2500.

POST ADRESSERES TIL AVDELINGEN - IKKE TIL ENKELTPERSONER

Postadresse
BUSKERUD FYLKESKOMMUNE
Fylkeshuset
N-3020 Drammen

Besøksadresse
Hauges gate 89
E-postadresse

Telefon
32 80 85 00

Telefaks
32808676

Bankkonto
2200.07.13523
Foretaksregisteret
NO 964 951 373

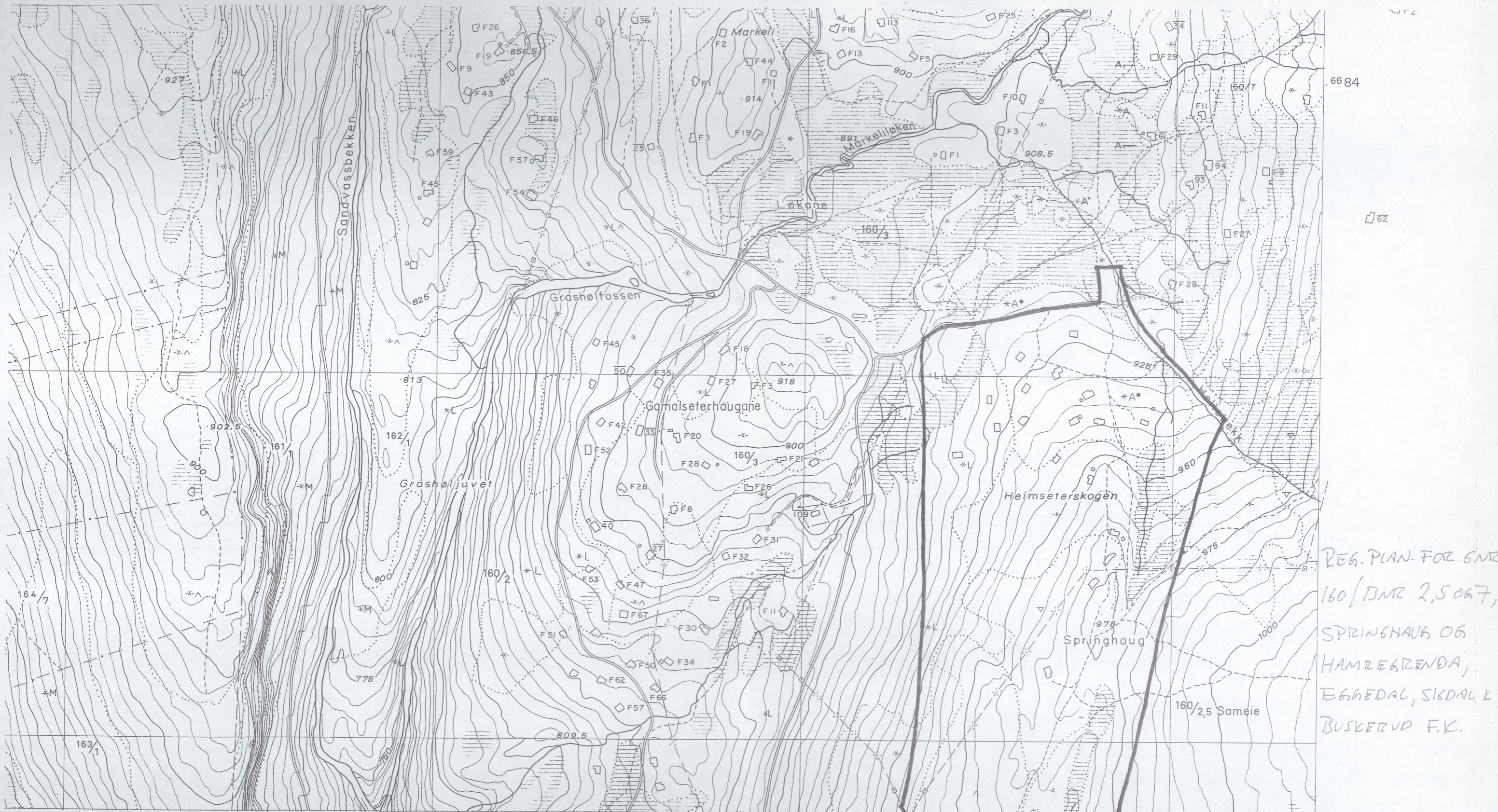

REG. PLAN FOR GNR
 160/BMR 2,5067,
 SPRINGHAUG OG
 HAMREGRENDA,
 EGGEDAL, SIGDAL K,
 BUSKERUD F.K.

(NORDBYGDA)

516

517

X 254 400
 Y 51 200

= REG. PLANGRENSE

Målestokk 1: 5000



Ekvidistanse 5 m



Merker i rammekanten for UTM-rutenett; Sonebelte 32 V.
 Grensene på kartet er ikke rettsgyldige.
 Fornminner: Registrert

- | | | |
|--|--|---|
| <ul style="list-style-type: none"> R Fornminne K Freda kulturminne H Hage, park A Allé F Fylling S Skjæring St Steinbrott Gr Grustak, sandtak Stg Steingjerde, gruve Sk Skigard, trådgjerde Stt Støttemur D Dam El Elveforbygning T Terskel, tunnelinntak U Uttak B Begrensningslinje for ryddet areal | <ul style="list-style-type: none"> E6 Riksvog, motorveg 35 Riksvog 669 Fylkesveg K Kommunal bilveg P Privat bilveg A Annen kjarbar veg T Veg i tunnel G Gang-, sykkelveg S Sti, sikkert gjengitt Us Sti, usikkert gjengitt J Jernbane, enkeltspor, dobbeltspor Jt Jernbane i tunnel V Vegbru Jb Jernbanebru Gb Gangbru | <ul style="list-style-type: none"> Kl Klapp B Busslomme, møteplass V Vegbom L Lita ferje Kj Kjarbart vad Kf Kraftoverføring, posisjonsbestemte master Kfu Kraftoverføring uten posisjonsbestemte master Tr Transformator i stolpe Tst Transformatorstasjon An Antennemast Tf Telefonlinje, posisjonsbestemte stolper Tfu Telefonlinje, uten posisjonsbestemte stolper P Pelebunt med lense S Sjømerke |
|--|--|---|

BV054-5-1	BV054-5-2	
BV054-5-3	BV054-5-4	
BV053-5-1	BV053-5-2	BW053-5-1

VEDCE66 / AV 13

SIGDAL BUSKERUD
 KLEIVSETRA BV054-5-4

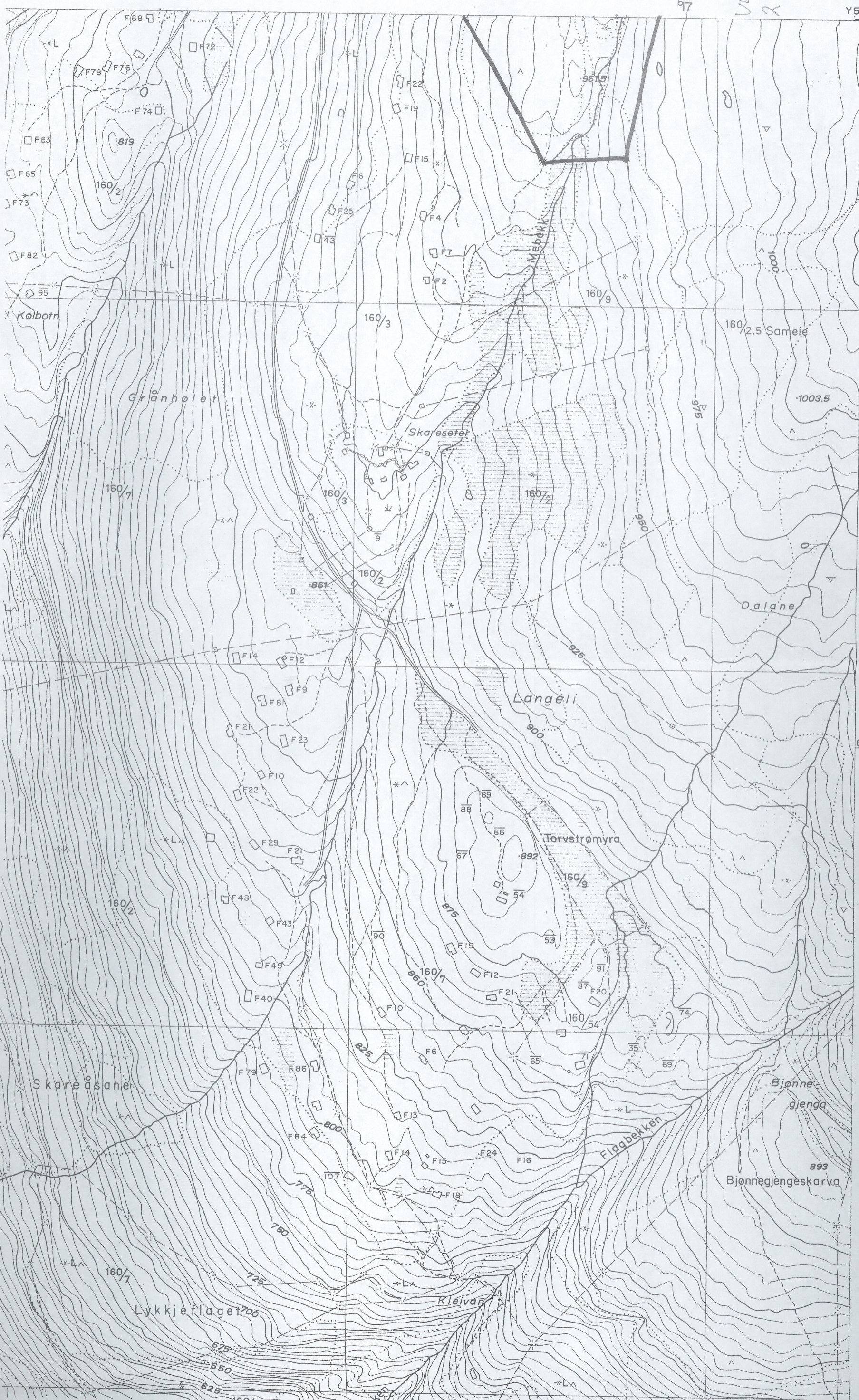

97

VEDLEGG
2 AN 23

Y 51 200
X 254 400
66 83

REG. PLAN FOR GNR 160/
BNR. 2, 5 og 7, SPRING-
HAUG OG HANTRØDENDA,
EGGEDAL, SIGDAL K,
BUSTED F.K.

□ = REG. PLANGENSE

ØK-BLAD: BV 053-5-2

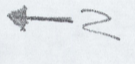

M = 1:5000

(KROSSGARDETTRA)

*Springhaug Hyttefelt
for Kristian Vidvei og
Knut Helge Aalien*

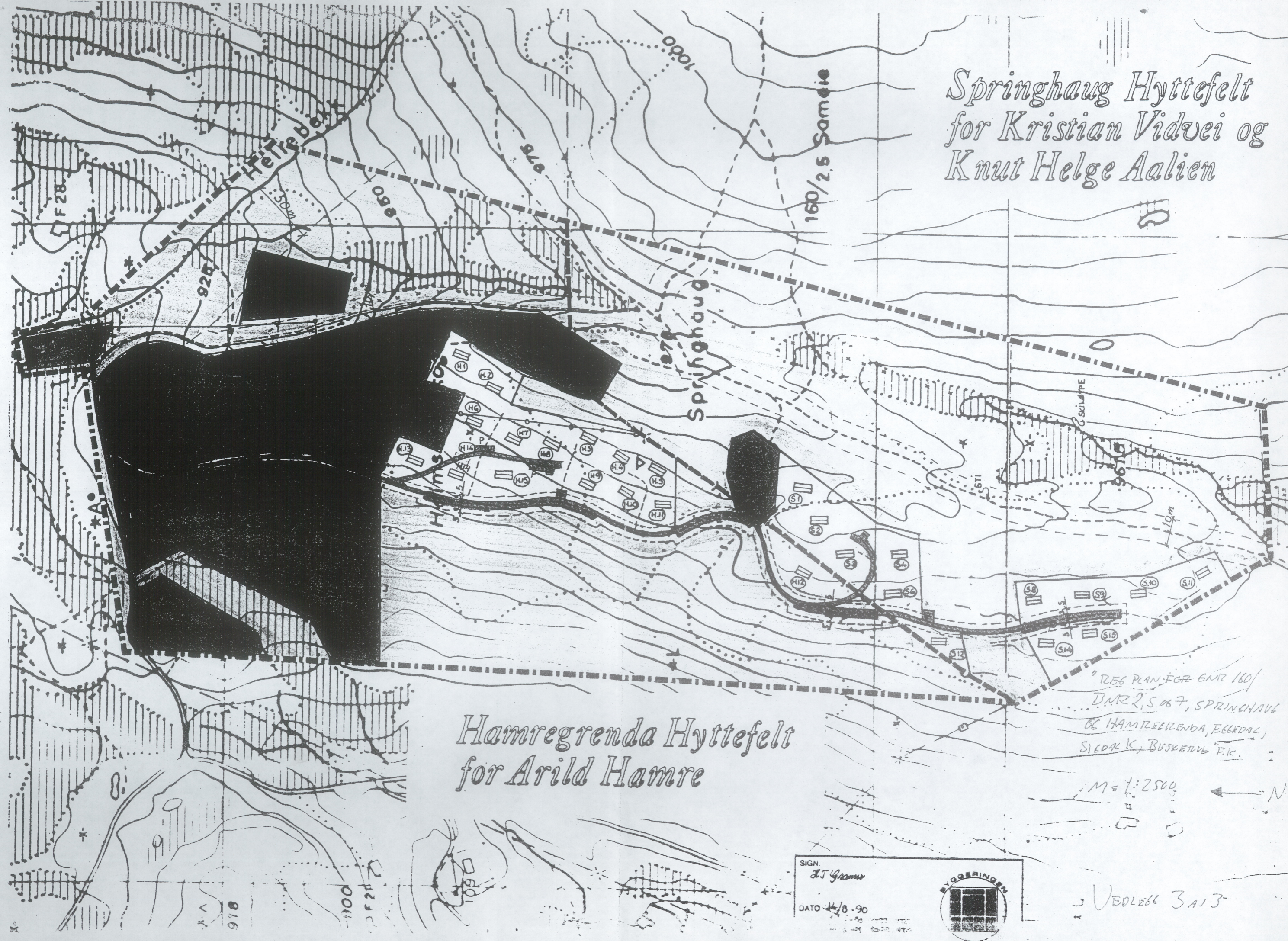

*Hamregrenda Hyttefelt
for Arild Hamre*

*REG PLAN FOR 6NR 160/
DNR 2,5 067, SPRINGHAUG
OG HAMREGRENDA, EGGEDAL,
SLEDAL K, BUSKERUD F.K.*

M = 1:2500

SIGN
E.T. Gramer
DATO 11/8 -90

VEDLEGG 3 A13