



Hege Christina Skredsvig

Hagan
3359 EGGEDAL



Reguleringsplan for del av eiendommen gnr 156 bnr 2 i Sigdal kommune - Rapport fra kulturminneregistrering

Ovennevnte planområde er nå arkeologisk registrert. Det ble ikke funnet automatisk fredete kulturminner. Vi har derfor ingen merknader til planen.

Vi minner likevel om at dersom det framkommer automatisk fredete kulturminner i forbindelse med anleggsarbeid eller annen virksomhet i planområdet, må arbeidet straks stanses og utviklingsavdelingen i fylkeskommunen varsles, jmf. kulturminneloven §8, 2.

I forbindelse med registreringen ble det totalt brukt 13 arbeidstimer inkl. kjøring, for og etterarbeid. Faktura på til sammen kr 7.020,- (13 timer a kr 540,-) vil bli sendt fra regnskapsseksjonen snarest.

Med hilsen

Åse Klundelien e f
fylkeskultursjef

Inger Liv Gøyil Lund
kulturvernleder

Vedlegg:

1 Arkeologisk rapport med kart

Kopi til:

Buskerud kommunerevisjon Postboks 4197, 3005 DRAMMEN
Fylkesmannen i Buskerud Postboks 1604, 3007 DRAMMEN
Sigdal kommune 3350 PRESTFOSS

Kopi med vedlegg:

Universitetet i Oslo UKM Pb 6762 St. Olavs plass, 0164 OSLO

Magne Nilsen Utviklingsavdelingen

POST ADRESSERES TIL AVDELINGEN - IKKE TIL ENKELTPERSONER

RAPPORT FRA ARKEOLOGISK REGISTRERING

Fylke	Buskerud
Kommune	Sigdal
Gnr/Bnr, Navn	156/2 Skadelandseter
Saksnr.	03/03117-6 714
Gjelder	Arkeologisk registrering i forbindelse med igangsatt reguleringsplan
Kartreferanse	OVERSIKTSKART: 1: 400 000 ØK kart: BW53-5-1
Utført dato	16.09.04
Utført av	Håvard Hammerstad, Buskerud fylkeskommune, Utviklingsavdelingen
Vedlegg	Utsnitt av ØK kart med plangrense Utsnitt av M 711 kart



Formål og bakgrunn for undersøkelsen

I forbindelse med igangsatt reguleringsplan ble det torsdag 16.09.04 foretatt en arkeologisk registrering av planområdet. Formålet med denne registrering var å avklare forholdet til automatisk fredede kulturminner.

Bemanning og tidsbruk

Undersøkelsen ble foretatt av Håvard Hammerstad. Det ble brukt 3 time til forarbeid, 5 timer i felt og 5 timer til etterarbeid, til sammen 13 timer.

Områdebeskrivelse

Området som reguleres er utmarksareal for Skadelandgården. Det består av en sørorientert bergrygg bevokst hovedsakelig av lyng, gran og furu og noe lauvtrær. Byggeprosjektet i området var allerede igangsatt på de fleste av tomtene da registreringen ble foretatt.

Kartutsnittet over viser området nord for Eggedal, der planområdet ligger i midten av bildet.

Tidligere arkeologiske registreringer

Det er ikke tidligere registrert automatisk fredede kulturminner innenfor planområdet.

Registreringer/observasjoner

Området ble visuelt befart og det ble stukket med jordbor. Det ble ikke registrert automatisk fredede kulturminner.

Konklusjon

Det ble ikke registrert automatisk fredete kulturminner i planområdet. Byggearbeidet har allerede satt i gang, men sjansen for at kulturminner er blitt fjernet i de tomtene i planområdet der arbeidet er igangsatt vurderes som liten.

BFK 17.09.04

Håvard Hammerstad

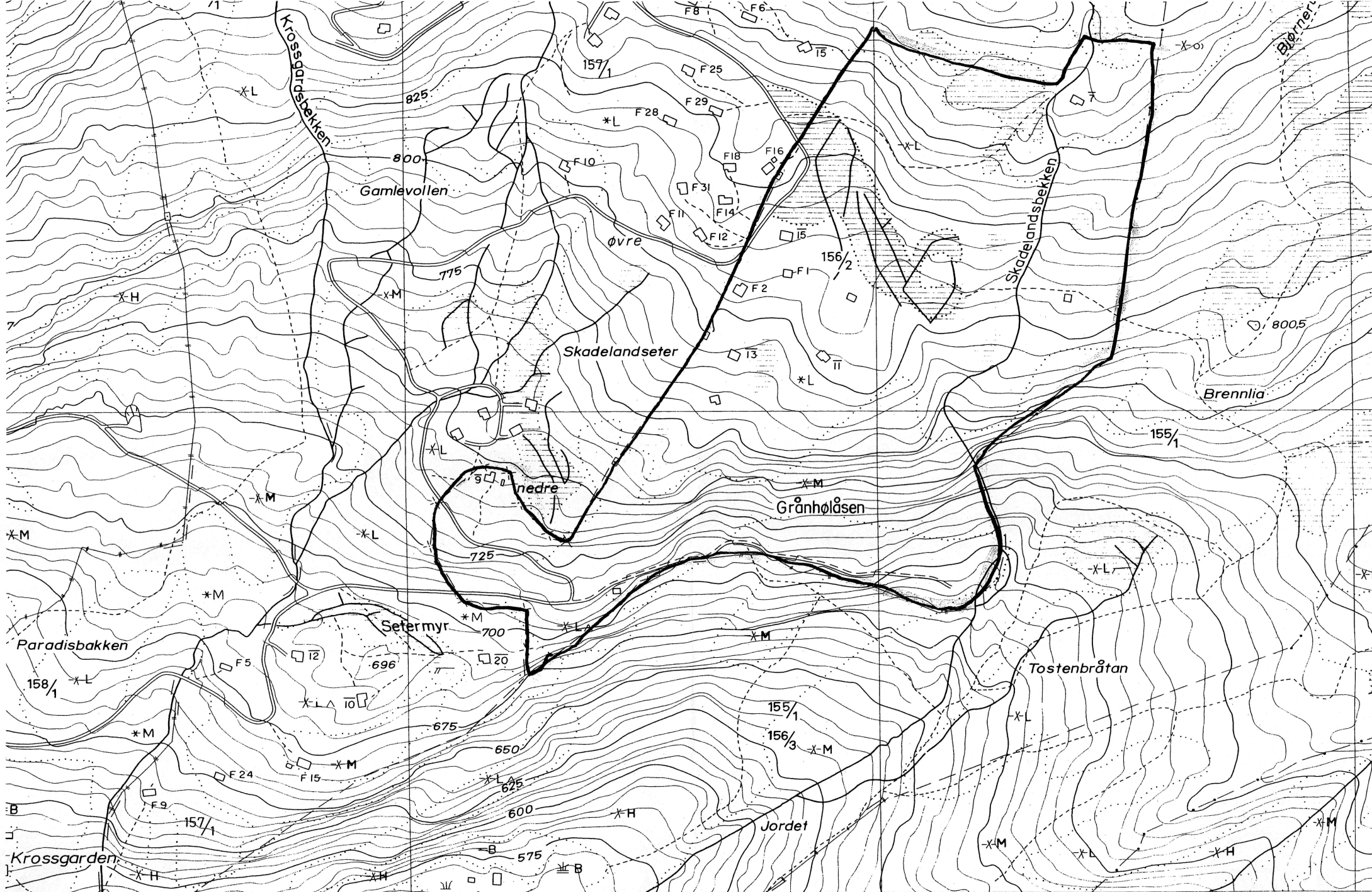

518

BW 53-5-1

(KIRKEBYGDA)

519

Lauvekon eller iorddekt fastmark

Markert stein stor liten

(R) R Forminne

E6

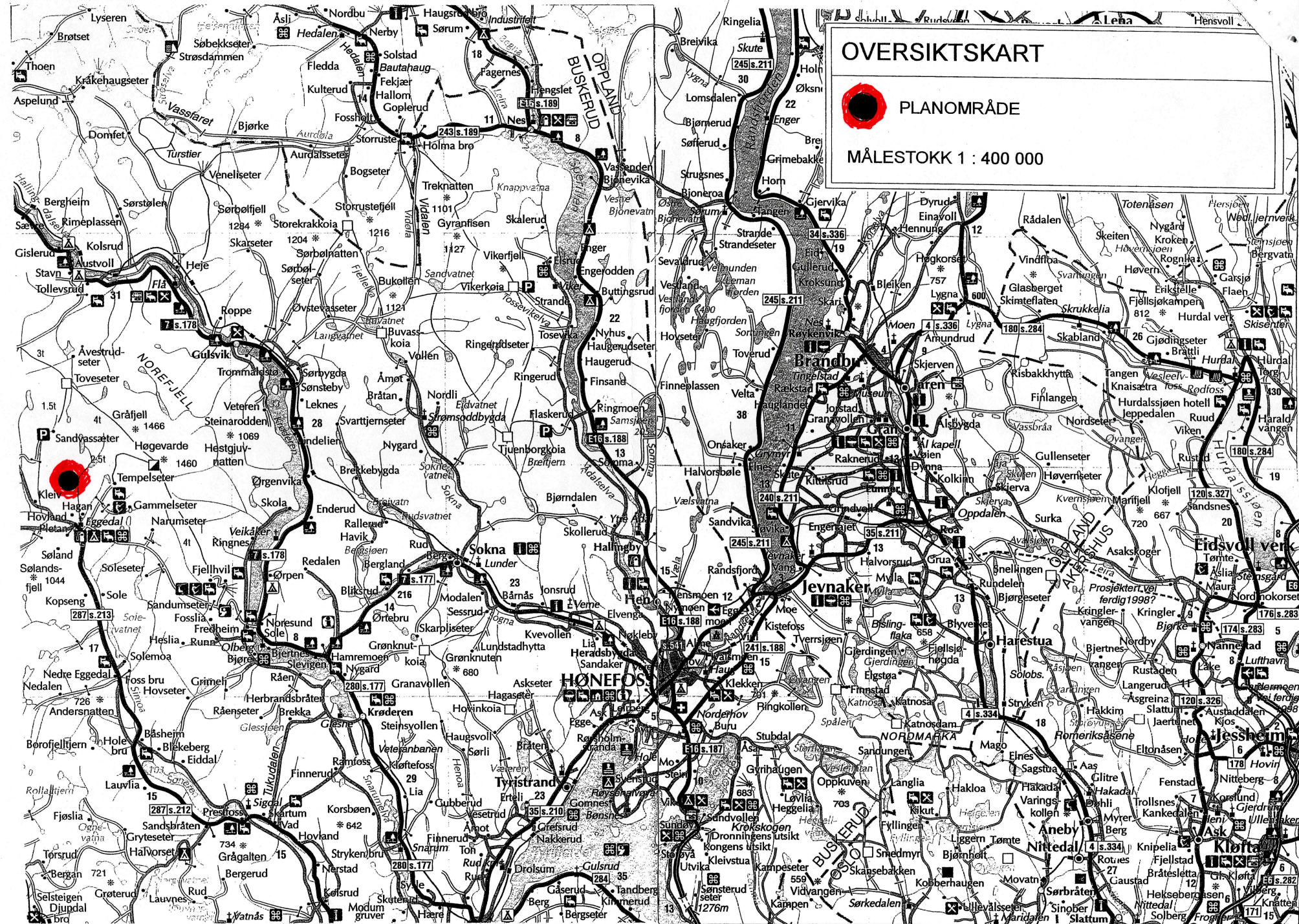

OVERSIKTSKART



PLANOMRÅDE

MÅLESTOKK 1 : 400 000