



BUSKERUD  
FYLKESKOMMUNE

ARKIV

Kulturavdelingen

Kulturvern

Sigdal kommune  
3350 PRESTFOSS

UNIVERSITETETS KULTURHISTORISKE MUSEER	
Universitetet i Oslo	
Saksb.	Kopi
SHL 31 MAI 1999	
Ark.:	0621-156
Saksnr.	99/3147
Dok.nr.:	1

Saksbeh: Knut Paasche  
Dir. tlf: 32808593  
Telefaks: 32808672  
Vår ref: 99/819-2 (Oppgis ved henv.)  
Arkivkode: 650.714.  
Vår dato: 12.05.99  
Deres dato: 22.04.99  
Deres ref: 98/03246-004

### Kulturminneregistrering i forbindelse med Fekjanhaugen, forslag til reguleringsplan til offentlig ettersyn, Gnr. 156, Bnr. 3, Sigdal kommune.

Vi har foretatt arkivundersøkelse av det foreslåtte reguleringsområdet. Vi sitter ikke inne med opplysninger om at det finnes automatisk fredete kulturminner innenfor reguleringsområdet. Registreringene av automatisk fredete kulturminner, som er foretatt i forbindelse med utarbeidelse av økonomisk kartverk, er ofte mangelfulle. Vi ønsker derfor å foreta registreringer før vi kan uttale oss til planen.

Vi viser til lov om kulturminner §§ 8 og 9 om undersøkelsesplikten ved planlegging av offentlige og større private tiltak. Utgifter til slik granskning må dekkes av tiltakshaver jfr. lovens § 10. Vi har satt opp en kostnadsramme på kr. ~~27~~ 000,- dvs. 10 timer a kr 400,-. Dersom det skulle vise seg nødvendig å bruke mer tid, vil dette medføre merkostnader og bli varslet.

Med hilsen

Geir Helgen e f  
Fylkeskonservator

Knut Paasche  
Fylkesarkeolog

Kopi:

Universitetets Oldsaksamling / IAKN  
Regionalavdelingen / her



BUSKERUD  
FYLKESKOMMUNE

UNIVERSITETETS KULTURHISTORISKE MUSEER	
Universitetet i Oslo	
Saksb. JMA	Kopi
22 JULI 1999	
Ark: 0621-156	
Saksnr. 99/3147	Dok.nr.: 2

Regionalavdelingen

ARKIV

Sigdal kommune  
Teknisk sjef  
3350 Prestfoss

KOPI

Saksbeh: Helene Øvrelid  
Dir. tlf: 32808713  
Telefaks: 32808676  
Vår ref: 99/389-10 (Oppgis ved henv.)  
Arkivkode: 714.  
Vår dato: 21.07.99  
Deres dato:

### Høringsuttalelse. Forslag til reguleringsplan for Fekjanhaugen, gnr. 156/ 3, Sigdal kommune.

Det er nå foretatt arkeologisk registrering i planområdet. Det ble funnet 8 kullgroper (se vedlegg 1: Kart med registreringsskjema R1-R7). Kullgropene og en 5 meter sone rundt deres synlige ytterkant er automatisk fredet jfr. kulturminneloven § 4 og 6 (se vedlegg 2). Vi ber om at planen blir endret slik at de fredete kulturminnene ikke blir berørt, og at de fredete kulturminnene legges ut som spesialområde i følge plan- og bygningsloven § 25. I motsatt fall vil Fylkesmannen reise sak om innsigelse til planen.

Vi gjør oppmerksom på at det kan søkes om dispensasjon fra lov om kulturminner. En slik søknad med begrunnelse skal sendes Buskerud fylkeskommune, kulturavdelingen, men stiles til Universitetet i Oslo, Institutt for arkeologi, kunsthistorie og numismatikk, Frederiksgt. 3, 0164 OSLO. Dersom en slik søknad blir innvilget, vil fredningen først bli opphevet etter en arkeologisk undersøkelse som må bekostes av tiltakshaver.

Dersom det under anleggsarbeid i området skulle dukke opp andre fredete kulturminner, må arbeidet straks stanses og kulturavdelingen varsles jfr. kulturminneloven § 8.2. Det er også viktig at endelig reguleringskart og reguleringsbestemmelser oversendes kulturavdelingen når disse har vært oppe til behandling.

Det er brukt totalt 10 arbeidstimer i forbindelse med kulturminneregistreringen. 10 timer à kr. 400,- utgjør en kostnad på kr. 4000,- Dette inkluderer reiseutgifter, for- og etterarbeid. Faktura for innbetaling sendes fra regnskapsseksjonen snarest.

Kontaktperson:

Kulturavdelingen, fylkesarkeolog Knut Paaske direkte telefon 32808593

Med hilsen

Matz Sandemann  
fylkesrådmann

  
Arvid Johannessen  
Ass. regionalsjef

Vedlegg: 1. Kart og registreringsskjema  
2. Skisse som viser eks. på 5-meter sone

Kopi m. vedlegg 1:  
Universitetets Oldsaksamling / IAKN

Kopi u/ vedlegg:  
Fylkesrevisor  
K. Wøien / her

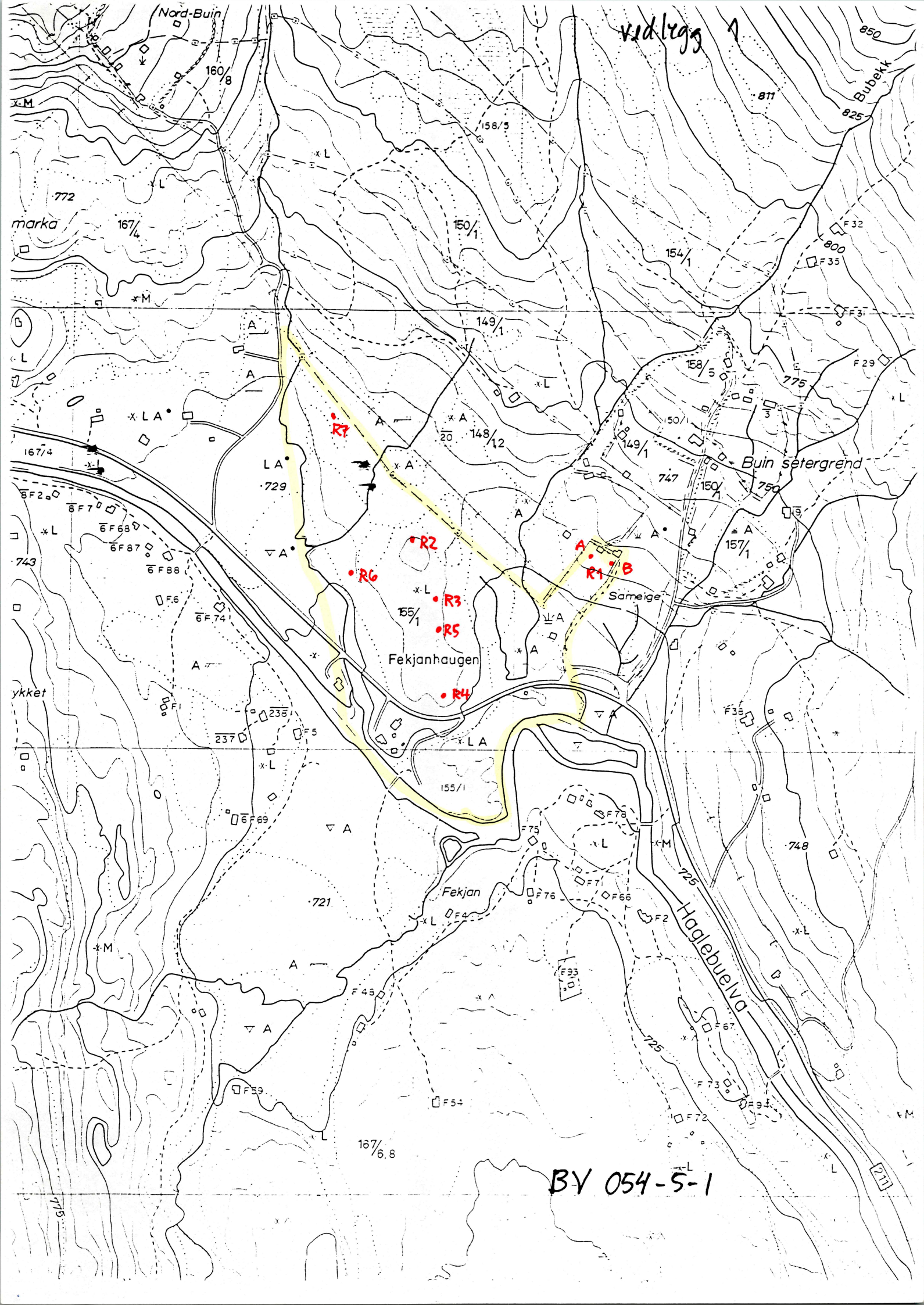

*vidlegg 1*

*BY 054-5-1*

*R1*

*R2*

*R6*

*R3*

*R5*

*R4*

*R1/B*

Buin setergrend

Fekjanhaugen

Fekjan

Haglebuelva

Nord-Buin

marka

ykket

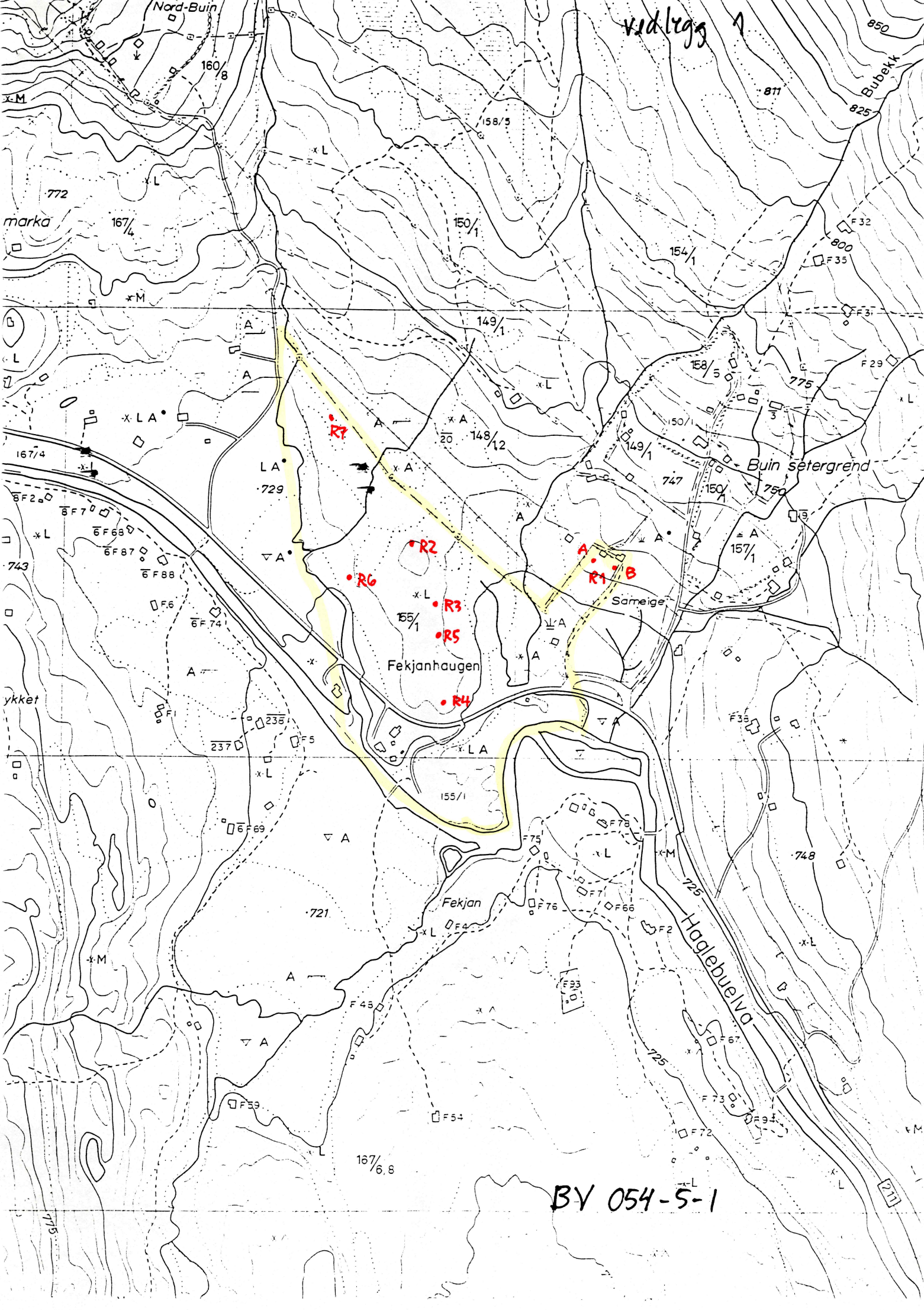

---

---

## AUTOMATISK FREDETE KULTURMINNER

---

---

Fylke: Buskerud                      Kommune: Sigdal                      Regnr: 0

Gnr: 156              Gård:

Bnr: 3                Bruk:

Gnr: 0                Gård:

Bnr: 0                Bruk:

Flyfoto:                      R-x-nr:                      Lokalitet: Fekjanhaugen

Øk-kart: BV 054-5-1                      Hoh: 730

Fornminnets-art: Kullgrop                      Ant: 2                      Alder: ja-ma

Fornminnets-art:                      Ant: 0

---

**Eieradresse:**

Reg.ved: Knut Paasche, Trude Aga Brun, Krsitin Ristvedt                      17.06.99

**Terrengets art:**

SV-vendt setergrend NØ for Haglebuelva. Bakkene er nedbeitet av sau. Riksvei 211 passerer mellom elva og setergrenda.

**Orienteringsoppgave:**

Setervoll. Grop A ligger ca. 15 S for SV-hjørnet på den vestre seterbua på eiendommen. Ca. 150 m N for parkeringsplass/ avkjøring på riksveien.

**Art/utstrekning:**

Ca. 45m Ø-V, ca. 17m N-S (inkl. 5-m. Sikringssone)

**Beskrivelse:**

Grop A) Grop m/ voll. Godt markert. Tilnærmet oval. Mål fra topp voll: ca. 4,0m N-S, ca. 6,5 m Ø-V. Dybde ca. 0,5 m. Bevekst med gress. Kraftig kullag i bunn ca. 10 cm. under dagens overflate. Kull i voll. Grop B) Ca. 25 m ØSØ for grop A. Grop m/ godt markert voll i S og Ø. Oval. Mål fra topp voll: ca. 5,0 m N-S, ca. 3,5 m Ø-V. Dybde ca. 0,5 m. Bevekst med gress. Rektangulær bunn. Trekull ca. 5 cm. under torvlaget. Trekull også i voll.

Tradisjon:                      Fotonr:                      0

Litteratur: Reg. ved Buskerud fylkeskommune 17. Juni 1999. Reguleringsplan for Fekjanhaugen 156/ 3. Reg. nr. 1                      Pr.sj.nr: 99/ 819

---

---

## AUTOMATISK FREDETE KULTURMINNER

---

---

**Fylke:** Buskerud                      **Kommune:** Sigdal                      **Regnr:** 0

**Gnr:** 156              **Gård:**

**Bnr:** 3                **Bruk:**

**Gnr:** 0                **Gård:**

**Bnr:** 0                **Bruk:**

**Flyfoto:**                      **R-x-nr:**                      **Lokalitet:** Fekjanhaugen

**Øk-kart:** BV 054-5-1                      **Hoh:** 730

**Fornminnets-art:** Kullgrop                      **Ant:** 1                      **Alder:** ja-ma

**Fornminnets-art:**                      **Ant:** 0

---

**Eieradresse:**

**Reg.ved:** Knut Paasche, Trude Aga Brun, Krsitin Ristvedt                      17.06.99

**Terrengets art:**

Tørr rygg N for riksvei 211. Ryggen/ høydedraget ligger mellom Haglebuaelva i S og myrområde i N. Bevokst med gran, furu og bjørk.

**Orienteringsoppgave:**

Ligger ca. 10 m S for myrkant, øverst i skråning før høydedrag. Ca. 50 m SV for høyspentlinje. Ca 200 m V for øvre seterbu på samme eiendom.

**Art/utstrekning:**

**Beskrivelse:**

Grop m/ voll. Godt markert. Tilnærmet oval. Mål fra topp voll: ca. 3,5 m x ca. 3,0 m. Dybde ca. 0,4 m. Kullag like under torva i bunn og voll. flate. Grantre på n-voll.

**Tradisjon:**                      **Fotonr:**                      0

**Litteratur:** Reg. ved Buskerud fylkeskommune 17. Juni 1999.  
Reguleringsplan for Fekjanhaugen 156/ 3. Reg. nr. 2.                      **Pr.sj.nr:** 99/ 819

---

---

## AUTOMATISK FREDETE KULTURMINNER

---

---

**Fylke:** Buskerud                      **Kommune:** Sigdal                      **Regnr:** 0

**Gnr:** 156              **Gård:**

**Bnr:** 3              **Bruk:**

**Gnr:** 0              **Gård:**

**Bnr:** 0              **Bruk:**

**Flyfoto:**                      **R-x-nr:**                      **Lokalitet:** Fekjanhaugen

**Øk-kart:** BV 054-5-1                      **Hoh:** 730

**Fornminnets-art:** Kullgrop                      **Ant:** 1                      **Alder:** ja-ma

**Fornminnets-art:**                      **Ant:** 0

---

**Eieradresse:**

**Reg.ved:** Knut Paasche, Trude Aga Brun, Krsitin Ristvedt                      17.06.99

**Terrengets art:**

Tørr rygg N for riksvei 211. Ryggen/ høydedraget ligger mellom Haglebuaelva i S og myrområde i N. Bevokst med gran, furu og bjørk.

**Orienteringsoppgave:**

Østkant av toppen av høydedrag. Ca 125 m NNV for kullgrop R2 (samme plan).

**Art/utstrekning:**

**Beskrivelse:**

Grop m/ voll. Svært godt markert. Kraftig voll spes. i NV. Tilnærmet sirkulær. Mål fra topp voll: ca. 5,0 m diam. Dybde ca. 0,8-1,7 m. Kullag like under torva i bunn og voll. Gran i N-voll. Gropa har likhetstrekk med fangstgrop. Sekundært brukt som kullgrop?

**Tradisjon:**                      **Fotonr:** 0

**Litteratur:** Reg. ved Buskerud fylkeskommune 17. Juni 1999.  
Reguleringsplan for Fekjanhaugen 156/ 3. Reg. nr. 3.                      **Pr.sj.nr:** 99/ 819

---

---

## AUTOMATISK FREDETE KULTURMINNER

---

---

Fylke: Buskerud                      Kommune: Sigdal                      Regnr: 0

Gnr: 156              Gård:

Bnr: 3                Bruk:

Gnr: 0                Gård:

Bnr: 0                Bruk:

Flyfoto:                      R-x-nr:                      Lokaltet: Fekjanhaugen

Øk-kart: BV 054-5-1                      Hoh: 730

Fornminnets-art: Kullgrop                      Ant: 1                      Alder: ja-ma

Fornminnets-art:                      Ant: 0

---

### Eieradresse:

Reg.ved: Knut Paasche, Trude Aga Brun, Krsitin Ristvedt                      17.06.99

### Terrengets art:

Tørr rygg N for riksvei 211. Ryggen/ høydedraget ligger mellom Haglebuelva i S og myrområde i N. Bevokst med gran, furu og bjerk.

### Orienteringsoppgave:

Sørkant av høydedrag. Ca 25 m NV for første avkjørsel ned til Haglebuelva etter venstresving sørfra.

### Art/utstrekning:

### Beskrivelse:

Grop m/ voll. Godt markert. Kraftig voll. Tilnærmet sirkulær. Mål fra topp voll: ca. 5,0 m diam. Dybde ca. 0,4-0,7 m. Kullag like under torva i bunn og voll. Grantre i N og Ø-voll. Rektangulær bunn.

Tradisjon:                                      Fotonr:                                      0

Litteratur: Reg. ved Buskerud fylkeskommune 17. Juni 1999.  
Reguleringsplan for Fekjanhaugen 156/ 3. Reg. nr. 4.                      Pr.sj.nr: 99/ 819

---

---

## AUTOMATISK FREDETE KULTURMINNER

---

---

Fylke: Buskerud

Kommune: Sigdal

Regnr: 0

Gnr: 156

Gård:

Bnr: 3

Bruk:

Gnr: 0

Gård:

Bnr: 0

Bruk:

Flyfoto:

R-x-nr:

Lokalitet: Fekjanhaugen

Øk-kart: BV 054-5-1

Hoh: 730

Fornminnets-art: Kullgrop

Ant: 1

Alder: ja-ma

Fornminnets-art:

Ant: 0

Eieradresse:

Reg.ved: Knut Paasche, Trude Aga Brun, Krsitin Ristvedt

17.06.99

Terrengets art:

Tørr rygg N for riksvei 211. Ryggen/ høydedraget ligger mellom Haglebuelva i S og myrområde i N. Bevokst med gran, furu og bjørk.

Orienteringsoppgave:

Like i nedkant av østkant av høydedraget. Skråning mot øst. Ca 75 m N for R4 (samme plan). Ca. 100 m NNV for første avkjørsel ned til Haglebuelva etter venstresving sørfra.

Art/utstrekning:

Beskrivelse:

Grop m/ voll. Dårlig markert. Oval. Mål fra topp voll: ca. 3,0 x 2,0 m. Dybde ca. 0,3 m. Kullag like under torva i bunn og voll.

Tradisjon:

Fotonr:

0

Litteratur: Reg. ved Buskerud fylkeskommune 17. Juni 1999. Reguleringsplan for Fekjanhaugen 156/ 3. Reg. nr. 5.

Pr.sj.nr: 99/ 819



---

---

## AUTOMATISK FREDETE KULTURMINNER

---

---

**Fylke:** Buskerud                      **Kommune:** Sigdal                      **Regnr:** 0

**Gnr:** 156              **Gård:**

**Bnr:** 3                **Bruk:**

**Gnr:** 0                **Gård:**

**Bnr:** 0                **Bruk:**

**Flyfoto:**                      **R-x-nr:**                      **Lokalitet:** Fekjanhaugen

**Øk-kart:** BV 054-5-1                      **Hoh:** 725

**Fornminnets-art:** Kullgrop                      **Ant:** 1                      **Alder:** ja-ma

**Fornminnets-art:**                      **Ant:** 0

---

**Eieradresse:**

**Reg.ved:** Knut Paasche, Trude Aga Brun, Krsitin Ristvedt                      17.06.99

**Terrengets art:**

Tørr rygg i kant av myr N for riksvei 211. Ryggen/ høydedraget ligger mellom Haglebuaelva i S og myrområde i N. Bevokst med gran, furu og bjørk.

**Orienteringsoppgave:**

Ligger på en tørr rygg i kant av myr. Ca 80 m SV for R2 (samme plan). Ca 150 m ØSØ for innkjørsel fra rv 211 mot Nord-Buin. Ca. 50 m SØ for dele i bekkefar/ vanngrøft.

**Art/utstrekning:**

**Beskrivelse:**

Grop m/ voll. Oval. Mål fra topp voll: ca. 3,0 m. i diam. Dybde ca. 0,5 m. Kraftig kullag 0,3 m. under dagens overflate. Kull også i voll.

**Tradisjon:**                      **Fotonr:**                      0

**Litteratur:** Reg. ved Buskerud fylkeskommune 17. Juni 1999.  
Reguleringsplan for Fekjanhaugen 156/ 3. Reg. nr. 6.                      **Pr.sj.nr:** 99/ 819

---

---

## AUTOMATISK FREDETE KULTURMINNER

---

---

**Fylke:** Buskerud

**Kommune:** Sigdal

**Regnr:** 0

**Gnr:** 156      **Gård:**

**Bnr:** 3      **Bruk:**

**Gnr:** 0      **Gård:**

**Bnr:** 0      **Bruk:**

**Flyfoto:**

**R-x-nr:**

**Lokalitet:** Fekjanhaugen

**Øk-kart:** BV 054-5-1

**Hoh:** 730

**Fornminnets-art:** Kullgrop

**Ant:** 1

**Alder:** ja-ma

**Fornminnets-art:**

**Ant:** 0

---

**Eieradresse:**

**Reg.ved:** Knut Paasche, Trude Aga Brun, Krsitin Ristvedt

17.06.99

**Terrengets art:**

Tørr rygg i kant av myr N for riksvei 211. Ryggen/ høydedraget ligger mellom Haglebuaelva i S og myrområde i N. Bevokst med gran, furu og bjørk.

**Orienteringsoppgave:**

Ca. 180 m NØ for innkjørsel fra rv 211 mot Nord-Buin. Ca. 35 m VSV for høyspentmast i myr (mast nr. 2 mot SØ, sett fra veien mot Nord-Buin).

**Art/utstrekning:**

**Beskrivelse:**

Grop m/ voll. Godt markert. Tilnærmet sirkulær. Kraftig markert voll. Mål fra topp voll: ca. 4,5 m. i diam. Dybde ca. 1,0 m. Kraftig kullag i bunn rett under dagens oveflate. Kull også i voll. Krapp kvadratisk nedskjæring i bunn.

**Tradisjon:**

**Fotonr:**

0

**Litteratur:** Reg. ved Buskerud fylkeskommune 17. Juni 1999. Reguleringsplan for Fekjanhaugen 156/ 3. Reg. nr. 7.

**Pr.sj.nr:** 99/ 819