

INST. FOR ARKEOLOGI, KUNSTHISTORIE OG NUMISMATIKK Universitetet i Oslo		
Saksb.:	29 OKT 1997	Kopi:
Ark.:	0621-153	
Saksnr. 97/7686	Dok. nr.: 1	



ARKIV

**BUSKERUD FYLKESKOMMUNE**

3020 Drammen  
Besøksadresse: Hauges gate 89  
Telefon 32 80 85 00

KULTURADMINISTRASJONEN  
KULTURVERN

Telefaks 32808672

Vår dato 22.10.97  
Vår ref. 97/630-2  
(oppgis ved alle henv.)  
Arkivkode: 650.714.

Deres ref. Deres dato:

Sigdal kommune  
Teknisk etat  
3350 PRESTFOSS

**RAPPORT ETTER ARKEOLOGISK REGISTRERING FOR FORSLAG TIL  
BEBYGGELSESPPLAN, ÅSLANDSSETRA - H2, GNR. 153, BRN. 15, SIGDAL  
KOMMUNE.**

Ovennevnte planområde er befart, og det ble ikke funnet kulturminner fra forhistorisk eller nyere tid.

Vi vil imidlertid gjøre oppmerksom på at dersom det under anleggsarbeidet skulle dukke opp fredete kulturminner, må arbeidet straks stanses og fylkeskonservator varsles jfr. kulturminneloven §8.2.

Vi sender vedlagt spesifikasjon av regning for kulturminneregistrering i ovennevnte område til orientering. Faktura for innbetaling blir sendt fra regnskapsseksjonen snarest.

Med hilsen

Geir Helgen  
Fylkeskonservator

Trude Aga Brun  
Arkeolog

Vedlegg Spesifikasjon av regning  
Kopi Riksantikvaren  
Universitetets Oldsaksamling/ IAKN  
Regionalutviklingsavdelingen/ her

Saksbehandler: Trude Aga Brun (dir. tlf. 32808593)



Sigdal kommune  
Teknisk sjef  
3350 Prestfoss

KOPI

UNIVERSITETETS KULTURHISTORISKE MUSEER	
Universitetet i Oslo	
Saksb.	Kopi
22 JULI 1999	
Ark:	0621-153
Saksnr.	97/7680 Dok.nr.: 2

Saksbeh: Helene Øvrelid  
Dir. tlf: 32808713  
Telefaks: 32808676  
Vår ref: 97/630-6 (Oppgis ved henv.)  
Arkivkode: 714.  
Vår dato: 21.07.99  
Deres dato:

**Høringsuttalelse. Forslag til reguleringsplan for Åslandssetra, gnr. 153/ 15, Sigdal kommune.**

Det er nå foretatt arkeologisk registrering i planområdet. Det ble funnet 5 kullgroper (se vedlegg 1: Kart med registreringsskjema R1-R5). Kullgropene og en 5 meter sone rundt deres synlige ytterkant er automatisk fredet jfr. kulturminneloven § 4 og 6 (se vedlegg 2). Vi ber om at planen blir endret slik at de fredete kulturminnene ikke blir berørt, og at de fredete kulturminnene legges ut som spesialområde i følge plan- og bygningsloven § 25. I motsatt fall fremmer fylkeskommunen innsigelse til planen.

Vi gjør oppmerksom på at det kan søkes om dispensasjon fra lov om kulturminner. En slik søknad med begrunnelse skal sendes Buskerud fylkeskommune, kulturavdelingen, men stilles til Universitetet i Oslo, Institutt for arkeologi, kunsthistorie og numismatikk, Frederiksgt. 3, 0164 OSLO. Dersom en slik søknad blir innvilget, vil fredningen først bli opphevet etter en arkeologisk undersøkelse som må bekostes av tiltakshaver.

Dersom det under anleggsarbeid i området skulle dukke opp andre fredete kulturminner, må arbeidet straks stanses og kulturavdelingen varsles jfr. kulturminneloven § 8.2. Det er også viktig at endelig reguleringskart og reguleringsbestemmelser oversendes kulturavdelingen når disse har vært oppe til behandling.

Det er brukt totalt 18 arbeidstimer i forbindelse med kulturminneregistreringen. 18 timer à kr. 400,- utgjør en kostnad på kr. 7 200,- Dette inkluderer reiseutgifter, for- og etterarbeid. Faktura for innbetaling sendes fra regnskapsseksjonen snarest.

Kontaktperson:  
Kulturavdelingen, Fylkesarkeolog Knut Paaske telefon 32808593

Med hilsen

Matz Sandmann  
fylkesrådmann

  
Arvid Johannesssen  
Ass. regionalsjef

Vedlegg: 1. Kart og registreringsskjema  
2. Skisse som viser eks. på 5-meter sone

Kopi m. vedlegg 1:  
Universitetets Oldsaksamling / IAKN  
Regionalavdelingen/her

Kopi u/ vedlegg:  
Fylkesrevisor  
K. Wøien / her



BV055-5-1

R25 (Seruine)

R37 (Kullgrop)

R23 (Kullgrop)

R13 (Kullgrop)

R4 (Kullgrop)

R3 (Kullgrop)

R5 (Kullgrop)

R2 (Kullgrop)

R1 (Kullgrop)

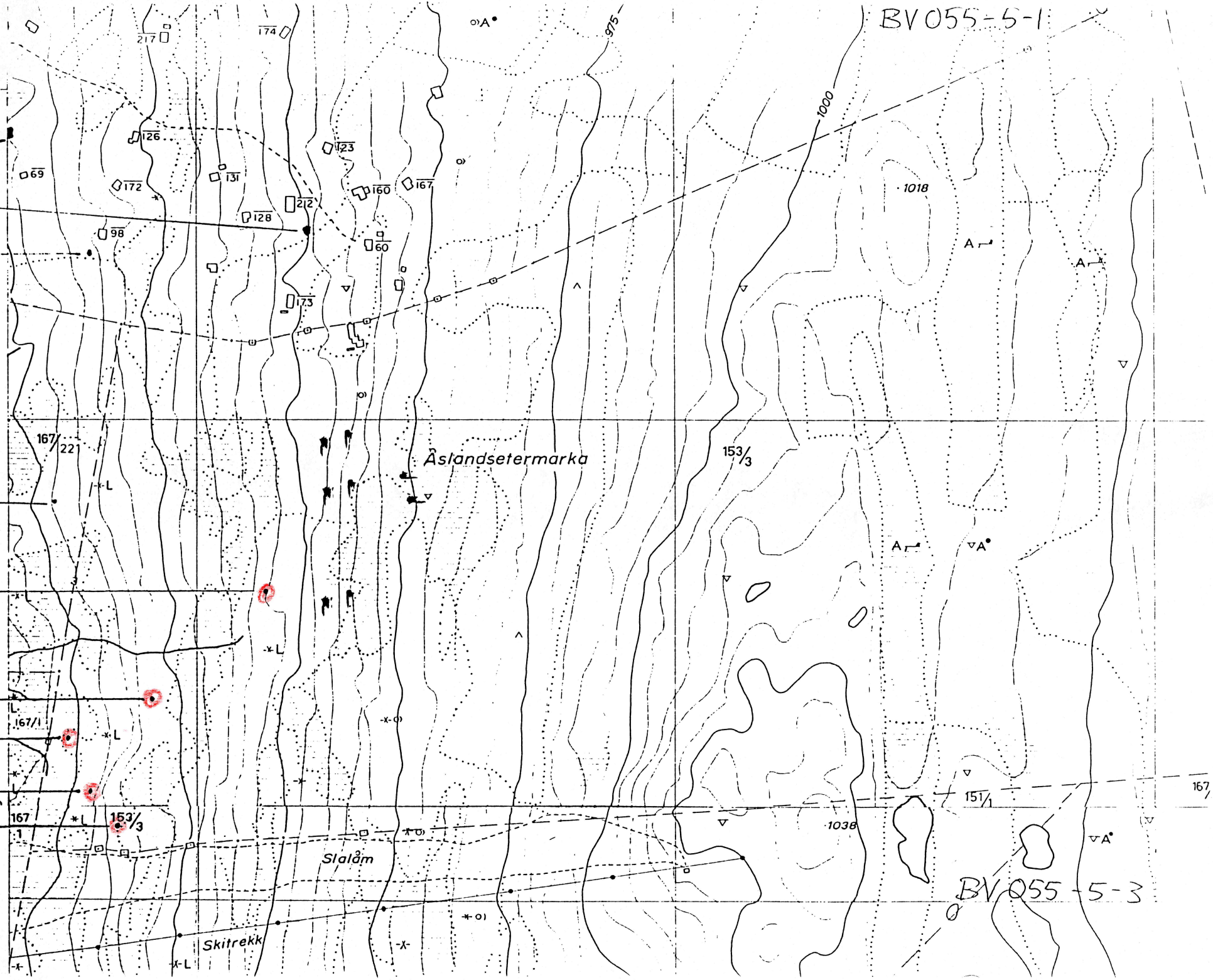

BV055-5-3



---

---

## AUTOMATISK FREDETE KULTURMINNER

---

---

Fylke: Buskerud                      Kommune: Sigdal                      Regnr: 0

Gnr: 153              Gård:

Bnr: 15              Bruk:

Gnr: 0              Gård:

Bnr: 0              Bruk:

Flyfoto:                      R-x-nr:                      Lokalitet: Åslandsetermarka

Øk-kart: BV 055-5-1                      Hoh: 860

Fornminnets-art: Kullgrop                      Ant: 1                      Alder: ja-ma

Fornminnets-art:                      Ant: 0

---

### Eieradresse:

Reg.ved: Knut Paasche, Trude Aga Brun, Krsitin Ristvedt                      17.06.99

### Terrengets art:

V-vendt hellende terreng med myrer og bekkedrag, men med tørre flater, forhøyninger og koller av morenemateriale innimellom. Granskog med innslag av bjørk og einer. Lyng og gress i skogbunnen. Utsikt til Haglebunatten i vest.

### Orienteringsoppgave:

Ca. 50 m NNV for kullgrop R1. Ca 75 m N for slalomtrasè. Ca. 100 m Ø for høyspentlinjer.

### Art/utstrekning:

### Beskrivelse:

Grop m/ voll. Dårlig markert. Utflatet i nedkant. Diam. topp voll ca. 2,5 m. Dybde ca. 0 - 0,6 m. Kull like under torva i voll og bunn.

### Tradisjon:

Fotonr: 0

Litteratur: Reg. ved Buskerud fylkeskommune 17. Juni 1999.  
Reguleringsplan for Åslandsseter 153 /15. Reg.nr. 2.

Pr.sj.nr: 97/ 630

---

---

## AUTOMATISK FREDETE KULTURMINNER

---

---

Fylke: Buskerud                      Kommune: Sigdal                      Regnr: 0

Gnr: 153              Gård:

Bnr: 15              Bruk:

Gnr: 0              Gård:

Bnr: 0              Bruk:

Flyfoto:                      R-x-nr:                      Lokalitet: Åslandsetermarka

Øk-kart: BV 055-5-1                      Hoh: 860

Fornminnets-art: Kullgrop                      Ant: 1                      Alder: ja-ma

Fornminnets-art:                      Ant: 0

---

### Eieradresse:

Reg.ved: Knut Paasche, Trude Aga Brun, Krsitin Ristvedt                      17.06.99

### Terrengets art:

V-vendt hellende terreng med myrer og bekkedrag, men med tørre flater, forhøyninger og koller av morenemateriale innimellom. Granskog med innslag av bjørk og einer. Lyng og gress i skogbunnen. Utsikt til Haglebunatten i vest.

### Orienteringsoppgave:

Ca. 125 m NNØ for kullgrop R1. Ca 150 m N for slalomtrasè. Ca. 150 m Ø for høyspentlinjer.

### Art/utstrekning:

### Beskrivelse:

Grop m/ voll. Godt markert. Utflatet i nedkant. Diam. topp voll ca. 4,5 m. Dybde ca. 0,5 - 1,0 m. Kull like under torva i voll og bunn.

Tradisjon:                      Fotonr:                      0

Litteratur: Reg. ved Buskerud fylkeskommune 17. Juni 1999.  
Reguleringsplan for Åslandsseter 153 /15. Reg.nr. 3.                      Pr.sj.nr: 97/ 630

---

---

## AUTOMATISK FREDETE KULTURMINNER

---

---

Fylke: Buskerud                      Kommune: Sigdal                      Regnr: 0

Gnr: 153              Gård:

Bnr: 15              Bruk:

Gnr: 0              Gård:

Bnr: 0              Bruk:

Flyfoto:                      R-x-nr:                      Lokalitet: Åslandsetermarka

Øk-kart: BV 055-5-1                      Hoh: 860

Fornminnets-art: Kullgrop                      Ant: 1                      Alder: ja-ma

Fornminnets-art:                      Ant: 0                      →

---

### Eieradresse:

Reg.ved: Knut Paasche, Trude Aga Brun, Krsitin Ristvedt                      17.06.99

### Terrengets art:

V-vendt hellende terreng med myrer og bekkedrag, men med tørre flater, forhøyninger og koller av morenemateriale innimellom. Granskog med innslag av bjørk og einer. Lyng og gress i skogbunnen. Utsikt til Haglebunatten i vest.

### Orienteringsoppgave:

Ca. 50 m NNØ for overkant av vanngrøft. Ca 25 m Ø for myr.

### Art/utstrekning:

### Beskrivelse:

Grop m/ voll. Ujevnt markert voll. Diam. topp voll ca. 3,0 m. Dybde ca. 0,3 m. Kraftig kullag like under torva i bunn. Kull også i voll.

### Tradisjon:

Fotonr: 0

Litteratur: Reg. ved Buskerud fylkeskommune 17. Juni 1999.  
Reguleringsplan for Åslandsseter 153 /15. Reg.nr. 4.

Pr.sj.nr: 97/ 630







5-meter sonen / spesialområde kultur (eks. kullgrop):

