



Sigdal kommune
3350 PRESTFOSS

Reguleringsplan for Ruglandsetermarka - gbnr 151 / 1, Sigdal kommune. Kulturminneregistreringer utført.

Det er nå foretatt arkeologiske registreringer i forbindelse ovennevnte reguleringsplanen. Det ble funnet i alt 9 automatisk fredete kulturminner innenfor plangrensen. De 9 automatisk fredete kulturminnene (R1 – R9 på medfølgende kart og registreringsskjemaer) er alle såkalte kullgroper. I tillegg til disse ble det funnet et nyere tids kulturminne (X1 på medfølgende kart og registreringsskjema). Denne er en rektangulær grop uten synlige voller og kull. Den er av uviss alder og funksjon og er ikke automatisk fredet.

Samtlige av kullgropene og en 5 meter sone rundt disses synlige ytterkant er automatisk fredet, jf kulturminneloven § 4 og 6.

Alle kullgropene, bortsett fra R4, synes å unngå konflikt med den planlagte utbyggingen. R4 kommer trolig i direkte konflikt med den planlagte parkeringsplassen lengst vest i planområdet. Denne kullgropen er tidligere beskadiget av bilvei og kun den vestre halvpart er i dag tilbake.

Utbygger står her overfor to valg. En mulig måte å unngå konflikt er at den planlagte parkeringsplassen legges utenom kullgropen og den sikringssone. Om dette velges som løsning vil vi be om at kullgropen R4 (og de andre) måles nøyaktig inn og reguleres inn i planen som "spesialområde bevaring". Kartblad med de innmålte objekter, samt parkeringsplassens endrede utforming sendes kulturavdelingen for endelig godkjenning.

Utbyggers andre alternativ innebærer søknad om dispensasjon fra kulturminneloven, det vil si frigivning av kullgropen R4. Frigivning innebærer arkeologisk utgravning av kullgropen, foretatt av Universitetets Oldsaksamling. Kostnadene for dette arbeidet pålegges utbygger. Om dette anses for å være den mest hensiktsmessige løsningen, ber vi om at kulturavdelingen kontaktes snarest. Dette fordi en eventuell frigivningssøknad må være behandlet før planen kan godkjennes.

Dersom det under anleggsarbeidet skulle dukke opp automatisk fredete kulturminner, må arbeidet straks stanses og kulturavdelingen varsles, jf. kulturminneloven § 8.2.

Det er brukt i alt 46,5 arbeidstimer i forbindelse med registrering av planområdet, inkludert for- og etterarbeid. Faktura på kr 21622,- vil bli sendt fra regnskapsseksjonen snarest.

Med hilsen

Sigurd Fjose e f
seksjonsleder

Geir Noddeland Dyrnæs
arkeolog

UNIVERSITETETS KULTURHISTORISKE MUSEER Universitetet i Oslo		
Saksb.	Leu	Kopi
Ark.:	0621-151	
Saksnr.	01/0799	Dok.nr.: 1
24 SEPT. 2001		

POST ADRESSERES TIL AVDELINGEN - IKKE TIL ENKELTPERSONER

Vår dato
10.09.2001

Vår referanse
00/00299-95

Vedlegg:

- 1 Øk- blad BU 055-5-4 / BV 055-5-3 m/ regplangrense
- 2 Reg. skjema for R1
- 3 Reg. skjema for R2
- 4 Reg. skjema for R3
- 5 Reg. skjema for R4
- 6 Reg. skjema for R5
- 7 Reg. skjema for R6
- 8 Reg. skjema for R7
- 9 Reg. skjema for R8
- 10 Reg. skjema for R9
- 11 Reg. skjema for X1

Kopi til:

Fylkesrevisor

Fylkeshuset, 3020 DRAMMEN

Kopi med vedlegg til:

Kulturavdelingen, her

Magne Nilsen, her

Universitetet i Oslo UKM Pb 6762 St. Olavs plass, 0164 OSLO ✓

FYLKE: ØSTFOLD

GNR/GARD: 151

KOMMUNE: Stavanger

FORMMINNE NR: 1111

BNR/BRUK: 1

FLYFOTO: _____

R/X-NR: R7

LOKALITET: ROGLANDSETERMARKA

ØK-KART: B01 055-5-4

KOORD: _____

HOH: 465

FORMMINNETS ART: KULLGROF

ANT: 1

ALDER: 14/14

GAB-kode: _____

HENV. ANNET DOK: _____

EIER/ADR: _____

REG/V, DATO: 21.08.01

KONTR/V, DATO: 21.08.01

TERR ART, UTSIKT: _____

ART, UTSTREKNING: _____

SLIKT V-HENFENDE TERRENN

RELIEF I ÅREN GRANSKOG

GRESS / MOSE / LYNG SOM

BUNNVEGETASJON I BLOKKER

MARK

UTSIKT MOT KRAFTLEDNING

+ VEI

BESKRIVELSE: _____

TILNÆRMET SIKKELER MED TYDELIG VOLL

(+ 4 METER I DIAMETER MENT 1,5 M)

VOLLENS YTRE KANT

DYBDE CA 0,45 M.

STERKT SKRANENDE INNERKANT, FLAT I

BUNN, DELVIS GJENFYLT

SEDIMENTER MED JORDBOD VIKET

0-20 cm HUMUS, 20-30 cm KULL OG

30 -> SAND

ORIENT OPPG: _____

Ca 800 M. N/O FOR HOS

I ENDEN AV GRITREKK

Ca 440 M N/V FOR

HØVEDHØSET V. TØRSTHEIMEN

Ca 175 M VEST FOR DRIFTE-

BYGNINGEN PÅ ROGLANDSETER

TRADISJON: _____

LITTERATUR: _____

BUSKERUD F.K. REGIONALAVDELINGEN
"REGULERINGSPLAN FOR RUGLANDSETER"
KARTTA GBNR 151/1"
SAKSNR 00/299-70

FOTO: _____

ANM: _____

FYLKE: BUSKERUD KOMMUNE: SIGDAL FORNMINNENR: 1011

GNR/GARD: 157 BNR/BRUK: 1

FLYFOTO: _____ R/X-NR: R LOKALITET: RUGLANDSETERMARKA

ØK-KART: ØV 055-5-3 KOORD: _____ HOH: 875

FORMMINNETS ART: KULLGRØP ANT: 1 ALDER: JA/17A GAB-kode: _____

HENV. ANNET DOK: _____

EIER/ADR: _____

REG/V, DATO: 22.08.01

KONTR/V, DATO: 21.08.01

TERR ART, UTSIKT: _____ ART, UTSTREKNING: _____

LIGGER I VESTHELENDE TERRENG
TETT BEVOKST VEGETASJON MED
GRAS OG BJORR. HODE OG
LANG SOLI UNDERLAG.

BESKRIVELSE: _____
SIRKULÆR GRØP MED TYDELIG VOLL, HOH
4 METER I DIAMETER MÅLT FRA VOLLENS
YTERPUNKT. DYBDE 0,45-0,5 m
FLAT I BUNN.
PROVESTIKK MED JORDEDE VISER 10 cm
KULL I BUNN

ORIENT OPPG: _____
Ca 400 m N/O FOR HGS
I ENDEN AV GRITREKK

Ca 590 m N/V. FOR
HOVEDHØIET V. TURISTHEIMEN

Ca 285 m N/V FOR
DETTESYNNINGEN PÅ
RUGLANDSETER

TRADISJON: _____

LITTERATUR: _____

BUSKERUD F.K. REGIONALTVDDELINGEN

"REGULERINGOPLAN FOR RUGLANDSETER-

MARKA, GRNK 151/1"

SAKSNR: 00/299-70

FOTO: _____

ANM: _____

TRADISJON: _____

LITTERATUR: _____

BUSKERUD F.K. REGIONALANDELINGEN
"REGULERINGSPLAN FOR RUGLANDSETER-
MARKA, GBNR 151 / 1 "
SARSNK: 02/299-70

FOTO: _____

ANN: _____

FYLKE: BUSKERUD KOMMUNE: SIGDAL
GNR/GARD: 151 / 167 FORNMINNENR: 1111
BNR/BRUK: 1 / 4

FLYFOTO: _____ R/X-NR: R4 LOKALITET: TRUKNOSTETERMARKA
ØK-KART: 20 055-5-4 KOORD: _____ HOH: 875

FORMMINNETS ART: KULLGROP
ANT: 1 ALDER: JA/MA GAB-kode: _____
HENV. ANNET DOK: _____
EIER/ADR: _____

REG/V, DATO: 22.08.07
KONTR/V, DATO: 21.08.07

TERR ART, UTSIKT: LIGGER I VESTHELENDE TERRENG ART, UTSTREKNING: _____
NOE UTSYN I ALLE RETNINGER
SPREDT GRAN/BUKKESKOG BESKRIVELSE: _____
GRESS/LYNG OG BLINNVEGETASJON SIRKULÆR KULLGROP MED TYDELIG VOLL
3 METER I DIAMETER MÅLT FRA VOLLENS
YTERPUNKT. DYBDE 0,5 M.
ØSTRE HALVDEL FJERNET AV VEI

ORIENT OPPG: _____
Ca 400 m S/O FOR HUS
I ENDEN AV SKITREKK
Ca 130 m N/V FOR
HØVEDHØGET PÅ TURISTHEIMEN
Ca 220 m SØR FOR
DRIFSEYGNINGEN I
RUGANØSETER.

TRADISJON: _____

LITTERATUR: _____

BUSKERUD F. K. REGIONALAVDELINGEN
"REGULERINGSPLAN FOR
BUGLANDSETERMARKA, GBNR 151/7"
SAKSNR: 00/299-70

FOTO: _____

ANM: _____

FYLKE: BUSKERUD

GNR/GARD: 151

KOMMUNE: SIGDAL

FORMMINNENR: 1111

BNR/BRUK: 1

FLYFOTO: _____ R/X-NR: 25

LOKALITET: TREKANDSETERMARKA

ØK-KART: BU-055-5-4

KOORD: _____ HOH: 255

FORMMINNETS ART:

KULLGROP

ANT:

ALDER:

GAB-kode:

1

JA/11A

HENV. ANNET DOK: _____

EIER/ADR: _____

REG/V, DATO: 23.08.01

KONTR/V, DATO: 24.08.01

TERR ART, UTSIKT:

VESTHELENDE TERRENG

ART, UTSTREKNING:

MED RELATIV TETT FURUSKOG

GRASS/LYNG/MOSE SOM

BUNNVEGETASJON.

LIGGER RETT ØST FOR HYTTE

BESKRIVELSE:

SIRKULÆR KULLGROP MED SYNLIG VOLL.
Ca. 5 METER I DIAMETER MALT FRA VOLLENS
YTERPUNKT.

DYBDE CA 0,9 M.

PRØVESTIKK MED JORDBOR VISER
0-12 CM KULL I BUNN.

ORIENT OPPG:

Ca 400 m N/Ø FOR 46
I ENDEN AV SKITREKK

Ca 225 m NORD FOR
HOVEDHUSET V. TURISTHEIMEN

Ca 60 m VEST FOR
RIFTSBYGNINGEN PÅ RUGLAND-
SETER.

TRADISJON: _____

LITTERATUR: _____

BUSKERUD F.K. REGIONALAVDELINGEN
"REGULERINGSPLAN FOR RUGLANDSETER-
MARKA"

SAKSNR 00/299-70

FOTO: _____

ANM: _____

FYLKE: BUSKERUD KOMMUNE: SIGDAL FORMINNENR: AM

GNR/GARD: 151 BNR/BRUK: 1

FLYFOTO: _____ R/X-NR: R6 LOKALITET: RUGLANDSETERMARIA

ØK-KART: EU-055-5-4 KOORD: _____ HOH: 850

FORMINNETS ART: KULLGROP ANT: 1 ALDER: 34/114 GAB-kode: _____

HENV. ANNET DOK: _____ EIER/ADR: _____

REG/V, DATO: 23.08.01 KONTR/V, DATO: 21.08.01

TERR ART, UTSIKT: VESTHELLENDE TERRENG ART, UTSTREKNING: _____

LIGGER V. MYR/TIDNIGERE BEITEMARK MED GLISSEN

LØVSKOG I VEST OG FURUSKOG MED GRESS OG MOSE I ØST.

LIGGER CA 10 M VEST FOR HYTTE

BESKRIVELSE: AVLANG KULLGROP MED UKLAR VOLL P.G A NOEN STORE STEINER I KANTEN GROPEN ER V/Ø-VENDT MED LENGDE 2 METER OG BREDDEN 1 M. BEGGE MÅT FRA INNEKANT DYBDE CA 0,3-0,4 M PRØVESTIKK MED JORNBOR VISER 8 CM KULL I BUNN

ORIENT OPPG: Ca 320 m N/Ø FOR HUS I ENDEN AV SKITREKK

Ca 325 m N/V FOR HOVEDHUSET V. TURISTHEIMEN

Ca 125 m S/V FOR DRIFTSBYGNINGEN P4 RUGLANDSETER

TRADISJON: _____

LITTERATUR: _____

BUSKERUD F.K. REGIONALAVDELING
"REGULERINGSPLAN FOR RUGLANDISE
MARKA GBNR 151/7"
SAKSNR: 00/999-70

FOTO: _____

ANN: _____

FYLKE: BUSKERUD KOMMUNE: SIGDAL FORNMINNENR: 1

GNR/GARD: _____

BNR/BRUK: _____

FLYFOTO: _____ R/X-NR: R7 LOKALITET: RUGLAND SETERMARKA

ØK-KART: BU 055-5-4 KOORD: _____ HOH: 855

FORMMINNETS ART:	ANT:	ALDER:	GAB-kode:
<u>KULLEROP</u>	<u>1</u>	<u>JA/NA</u>	_____
_____	_____	_____	_____
_____	_____	_____	_____
_____	_____	_____	_____

HENV. ANNET DOK: _____

EIER/ADR: _____

REG/V, DATO: 23.08.07. CIN HEDDERSTAD / GENN. DIRMÆJ

KONTR/V, DATO: _____

TERR ART, UTSIKT: <u>V-NELL TERR</u>	ART, UTSTREKNING: _____
<u>FURUSKOG, BLOKKERIK MARK</u>	_____
<u>GRESS, MOSE OCLYNG SOM</u>	_____
<u>UNDERVEK.</u>	_____

BESKRIVELSE: KULLEROP.

TILNÆRNET SIRKULÆR, TYDELIK
VELL. NOE FORLÆT AV ET TRE
I NØRD.

Ø VIRE MÅL: 3,5 M

Ø TOPPKR: 2,7 M.

Ø DJUDE: 0,6 M.

ORIENT OPPG: _____

470 M SF FOR HÆLDTU

FJELSTUE

700 M RETT N FOR FV 211.

80 M USV FOR DIRFTS-

BYGN. PÅ RUGLANDSETER

PRÆSTIKK MED JOEDDER USER ET SCH
TYKT CAL I BRØDD DUNN

TRADISJON: _____

LITTERATUR: _____

BUSKERUD F.K. KULTUR:

REG. AND: - " REG. PLAN FOR

GTNR 151/1, SIGDAL K. "

SAKSUR: 00/299-70

FOTO: _____

ANM: _____

FYLKE: BUSKERUD KOMMUNE: SIKDAL FORNMINNENR: _____

GNR/GARD: 151 _____

BNR/BRUK: 1 _____

FLYFOTO: _____ R/X-NR: R8. LOKALITET: RUGLANDSETER MARKA

ØK-KART: ~~BRANDSTADEN~~ DV 055-5-3 KOORD: _____ HOH: 880

FORMMINNETS ART:	ANT:	ALDER:	GAB-kode:
KULLRUP	1	JA/NA	
_____	_____	_____	_____
_____	_____	_____	_____
_____	_____	_____	_____

HENV. ANNET DOK: _____
EIER/ADR: _____

REG/V, DATO: LIN HEDBERSTAD / GEIR N. BJRNØY 23.08.07
KONTR/V, DATO: _____

TERR ART, UTSIKT: _____ ART, UTSTREKNING: _____

TERR ART, UTSIKT:	ART, UTSTREKNING:
AV HELLERRE TERRENG	
TETT BEANDINGSKOG	
BEKARNIA MARKA	
GREIS, KJØR OG LUG	
SOM UNDERVEGETASJON	

BESKRIVELSE: KULLRUP.

SIEKUGER. OG MED TYDELE VEGG
KVAADRISK FLATE I BUNNEN PÅ CA. 12M

Ø YTERMÅL: 3.0 M
Ø TØPPVÅL: 2.10 M
DYBDE: 0.50 M

ORIENT OPPG: _____

600 M RETT Ø FOR FV. 211.
300 M NØ FOR DRIFSDYKING
PÅ RUGLANDSETER

275 M RETT Ø FOR
SKITREKKE

PRØVESTIKK MED JORDBERE LUSTE
ET CA 5CM TYKT KULLRUP I
GRUPPENS BUNN.

TRADISJON: _____

LITTERATUR: BUSKETUO F.W. REG. AND:

"REG. PLAN FOR RUGLANDSETER-

MARKA; GBNR 151/1, SIKDAL K."

SAKSNR: 00/295-70

FOTO: _____

ANM: _____

FYLKE: BUSKERUD KOMMUNE: SIGDAL FORNMINNENR: _____

GNR/GARD: 151

BNR/BRUK: 1

FLYFOTO: _____ R/X-NR: 29 LOKALITET: _____

ØK-KART: BANAVISNINGEN BUSS-53 KOORD: _____ HOH: 875

FORMMINNETS ART:	ANT:	ALDER:	GAB-kode:
<u>KULLGROP</u>	<u>1</u>	<u>JA/MA</u>	_____
_____	_____	_____	_____
_____	_____	_____	_____
_____	_____	_____	_____

HENV. ANNET DOK: _____

EIER/ADR: _____

REG/V, DATO: 23.08.01 I/IN HOBBERSTAD / (GEIR N. DURNES)

KONTR/V, DATO: _____

TERR ART, UTSIKT: FLATT PARTI ART, UTSTREKNING: _____

I ELLERS U-HELENDTE TERRENE

TETT BLANDINGSKUG

ØRES, KUSE, LUMB SOM

UNDERVEGETASJON

BESKRIVELSE: KULLGROP

TILNÆRMELSESLIN SIRKULÆR -
TYDELIK VOLL.

Ø YTTERMIC: 3.0 M

Ø TOPP VOLL: 2.0 M.

Ø BREDDE: 0.6 M.

ORIENT OPPG: _____

PRØVESTJINN MED JOROBOR LUSTE

ET KULLI PÅ CA. 6CM. I GRUPAS

SENTRUM.

TRADISJON: _____

LITTERATUR: _____

BUSKERUD F.k. REG. NO:

" REG. PLAN FOR TRUGLANDSETER -

MARKA, SDNR 151/1, SIGDAL K.

SAMNR 00/299-70^h

FOTO: _____

ANM: _____

TRADISJON: _____

LITTERATUR: BUSKERUD F.K. REGIONAL-
AVDELINGEN

"REGULERINGSPLAN FOR
RUGLANDSETERMARKA GBNR 151/74
SAKSNR: 00/299-70

FOTO: _____

ANH: _____



REGLERINGS-
PLAN FOR
RUGLANDSETER-
MARK, GURISI/
BMR 1, SIGDAL K.
M = 1:5000
↑ N

VEDLEGG 1 AV II

ØK-BLAD:
BU 055-5-4

ØK-BLAD:
BV 055-5-3



Riksantikvaren

Postboks 8196-Dep
0034 OSLO

UNIVERSITETETS KULTURHISTORISKE MUSEER Universitetet i Oslo	
Saksb. LGU	Kopi
20 NOV. 2001	
Ark.: 0627-151	
Saksnr. 04/0799	Dok.nr.: 2

ARKIV
KOPI

Oversendelse av klage på utført kulturminneregistrering og kostnader for dette. Ruglandsetermarka gnr 151 / 1, Sigdal kommune.

Kulturavdelingen i Buskerud fylkeskommune oversender med dette vedlagte klage fra grunneier Knut Aabø (vedlegg 1).

Aabø påpeker to forhold ved sin klage:

1. Kulturminneregistrering ble utført av Universitetets Oldsaksamling i 1986
2. Kostnadene for registreringen er for høye.

Ad punkt 1:

Fylkeskommunen kulturavdeling erkjenner at våre arkivundersøkelser i forbindelse med vår høringsuttalelse av 15.08.2001 (vedlegg 2) ikke var gode nok og derfor ikke hadde fanget opp tidligere befaringsrapport.

Vi mener likevel at selv om vi hadde fått fram disse arkivopplysningene, ville vi framsatt krav om ny registrering. I årene før kulturminnevernet ble delegert til fylkeskommunene i 1990, var det Oldsaksamlingen som uttalte seg til reguleringsplaner på hele Østlandet. Det er ingen tvil om at Oldsaksamlingens ressurser ikke sto i samsvar med en slik oppgave, og det var derfor bare i enkelte tilfeller de befarte planområdene. I dette konkrete tilfellet har Oldsaksamlingen vært på befaring.

Av befaringsrapporten (vedlegg 3) framkommer det at det to personer brukte 1 dag på befaringen, dvs. 15 timeverk. Dette planområdet er faktisk større enn det fylkeskommunen registrert i år, da eiendommen 151/4 ikke er med i årets reguleringsplan (se vedlegg 4 og 5).

Kulturavdelingen mener at 15 timer på å registrere et så stort område ikke er faglig forsvarlig. Ved befaringen i 1986 ble det funnet 4 kullgroper (se svært dårlig kartkopi, vedlegg 6). Ved våre registreringer i år ble det funnet 9 kullgroper (vedlegg 5 og 7). Det ser ut fra den dårlige kartkopien at de 4 registrerte kullgropene fra 1986 ligger utenfor planområdet som ble registrert i år.

Etter vår mening er dette et gode nok argumenter for at ny registrering var påkrevet.

Ad punkt 2:

Vi budsjetterte i vårt brev av 15.08.2001 (vedlegg 2) med en kostnad på kr. 27 900,-, dvs. 60 timer, for registrering av området. I dette området på Haglebu i Sigdal kommune er det registrert svært mange kullgroper og noen jernvinneanlegg på naboeiendommene til Ruglandsetermarka. Det er tidkrevende å stikke etter jernvinneanlegg. Jernvinneanleggene i dette området er ikke synlige på markoverflaten, da det til nå ikke er funnet noen store slagghauger. Ved de anleggene som er funnet, ligger slagget spredt utover i

POST ADRESSERES TIL AVDELINGEN - IKKE TIL ENKELTPERSONER

Postadresse
BUSKERUD FYLKESKOMMUNE
Fylkeshuset
N-3020 Drammen

Besøksadresse
Hauges gate 89
E-postadresse
Postmottak@bfk.no

Telefon
32 80 85 00

Telefaks
32808676

Bankkonto
2200.07.13523
Foretaksregisteret
NO 964 951 373

Vår dato
12.11.2001

Vår referanse
00/00299-122

terrenget. I våre budsjetter skal det også være rom for tid til dokumentasjon, for- og etterarbeid og kjøring fra Drammen tur/retur planområdet. Til Haglebu er det ca. 1,5 time hver vei.

Dokumentasjon i felt er i seg selv tidkrevende. Når feltarbeidet er over, skal de registrerte kulturminnene overføres til en database, de skal avmerkes på kart i vårt interne kartarkiv og registreringene skal klargjøres for innsending til det sentrale fornminneregisteret.

I dette tilfelle ble kostnadene 21 622,-, dvs. 46,5 timer, altså under det vi hadde budsjettert med.

Kulturavdelingen ser ingen grunn til å endre på dette. Befaringen i 1986 var etter vår mening mangelfull, og det var derfor nødvendig å registrere hele planområdet på nytt.

Vi er klar over at budsjett/kostnader er enkeltvedtak som etter forvaltningsloven ikke kan påklages. Riksantikvaren har likevel anledning til å vurdere om fylkeskommunens vurderinger er rimelige. Kulturavdelingen ber om Riksantikvarens vurdering på bakgrunn av det ovenstående.

Med hilsen

Sigurd Fjose e f
seksjonsleder

Lars Groseth
arkeolog

Vedlegg:

- 1 Brev fra Knut Aabø
- 2 Høringsuttalelse av 15.08.2001
- 3 Befaringsrapport av 10.07.1986
- 4 Kart over planområde 1986
- 5 Kart over planområde med registreringer, 2001
- 6 Kart med registreringer, 1986
- 7 Rapport fra registrering 2001

Kopi uten vedlegg til:

Fylkesrevisor, her
Magne Nilsen, her
Kulturavdelingen, her

Kopi med vedlegg til:

Knut Aabø 3358 NEDRE EGGEDAL
Sigdal kommune, teknisk sjef 3350 PRESTFOSS
Universitetet i Oslo UKM Pb 6762 St. Olavs plass, 0164 OSLO



UNIVERSITETETS
OLDSAKSAMLING

FREDERIKS GATE 2
OSLO 1

Gårds/bruksnavn Ruglandsetermark, Haglebuområdet	
G.nr./br.nr. 151/1, 151/4, 167/1	
Kommune Sigdal	Fylke Buskerud
Sogn Eggedal	Prestegjeld
Eier/bruker, adr.	
Gjelder: Reguleringsplan for Ruglandsetermark, Haglebuområdet.	
Flyfoto	Kartref. ØK BU 055-5-4 BV 0500-5-3
Innber./rapport/reg. ved: Kathy Elliott	Dato 10. juli 1986.

Planen ble befart 10.7.86 av Jørgen Haavardsholm og Kathy Elliott.

De følgende 4 registreringer ble gjort i det lavere-
liggende område nord og nordøst for Ruglandseter
i en slak helning bevokst med forholdsvis åpen
granskog og blåbærlyng.

Reg.1 Kullgrop 167/1

Beliggenhet: ca. 300m NNØ for "Fredly" hytte
og ca. 10m S for en liten myr.
Dimensjoner: 4.30m i diameter inkl. voll i NS
4.00" " " ØV
Indre mål: 1.50m
Dybde: ca. 50cm

Prøvestikk viste det oppriennelige trekull-lag til
kullgropen. Gropen er senere blitt brukt til av-
fallsbrenning ved hyttebesøk.

Reg.2 Oval kullgrop 167/1

Beliggenhet: Ca. 25m S for "Fredly" hytte og
ca. 9m SV fra stien til hytte, ved
en kraftlinje.
Dimensjoner: Ca 6m i diam. med voll
Indre mål: 1.70 ØV
2.70 NS
dybde: 60cm

Prøvestikk viste et tykt trekull-lag.

Gårds/bruksnavn	
Ruglandsetermark, Haglebuområdet	
G.nr./br.nr.	
151/1, 151/4, 167/1	
Kommune	Fylke
Sigdal	Buskerud

- 2 -

Reg.3 Oval kullgrop med jernslag. 167/1
 Ca.12m NV for "Skogstuen" hytte som ligger
 NV for Ruglandseter.
 Dimensjoner: 7m m/voll N/S
 6 1/2 m m/voll Ø/V
 Indre mål 2.50-3.00m.
 Dybde: Største dybde ca. 60cm.

Bunnen var fylt med kvister og granrøtter. Prøve-
 stikk viste et ca. 50cm tykt lag med jernslag,
 trekullbiter og noen stykker ovsforing.

Reg.4 Kullgrop 167/1
 Ca. 20m fra en hytte (F 51)
 Dimensjoner: 5.20m m/voll NS
 6.00m m/voll ØV
 Indre mål: 2.50-3.00m
 Dybde: ca. 1.50m

Prøvestik viste kull i bunnen.

Området er allerede bebygd med flere hytter, men
 ifølge planen vil en ny adkomstvei muligens berøre
 Reg. 2 og 3.

Ingen registreringer ble gjort i områdene nord og
 øst for Ruglandseter, som besto av bratte skrå-
 ninger og myr.

Kathy Elliott

Knut Aabø's forslag 29/10

UO's forslag 2/11

Utsnitt av

REGULERINGSPLAN/ENDRING MED REGULERINGSBESTEMMELSER FOR
RUGLANDSETERMARKA, EGGEDAL, SIGDAL, BUSKERUD
Gnr. 151, bnr. 1 MARGRETE RUGLAND AABØ, 3359 EGGEDAL
Gnr. 151, bnr. 4 KJELL RUGLAND, 3359 EGGEDAL

VEDLEGG 4

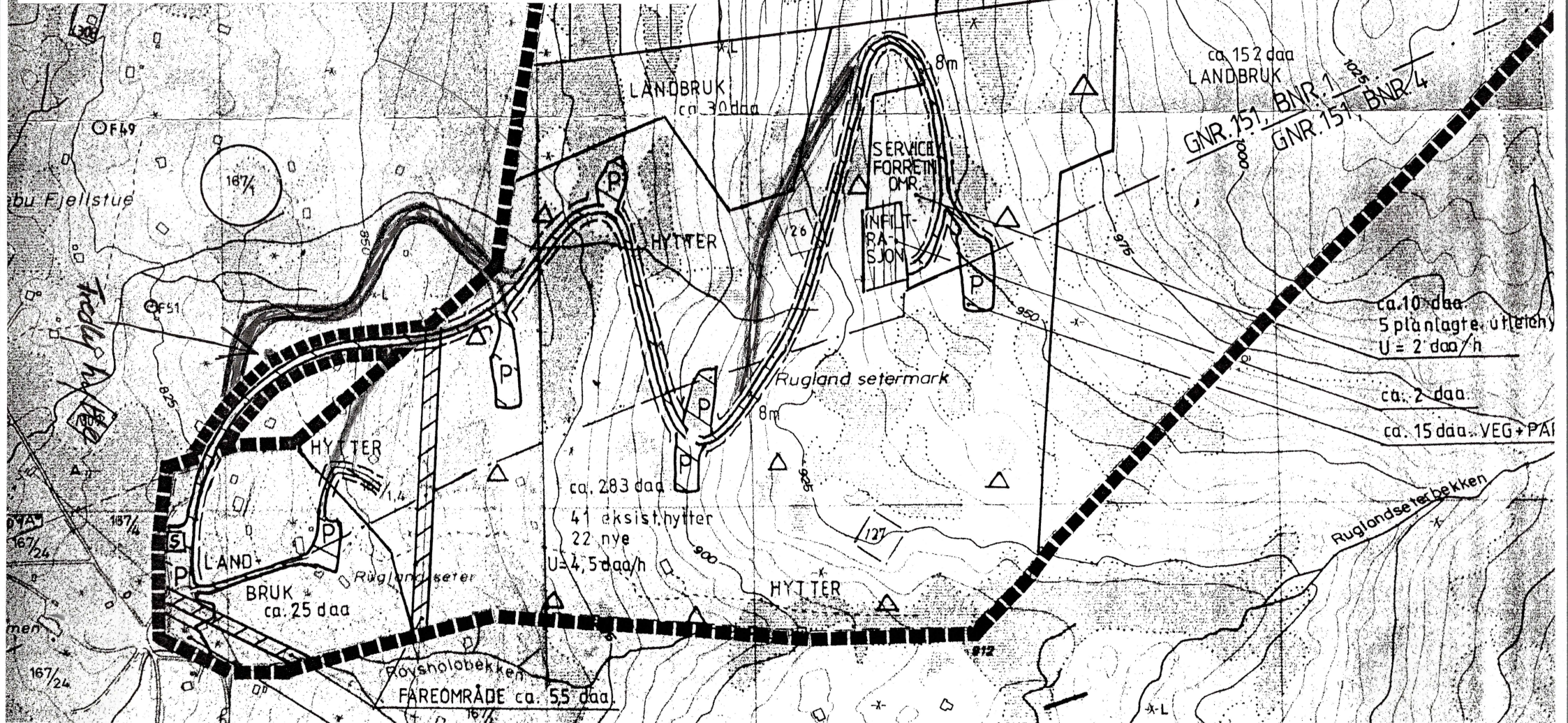

VEDLEGG 5

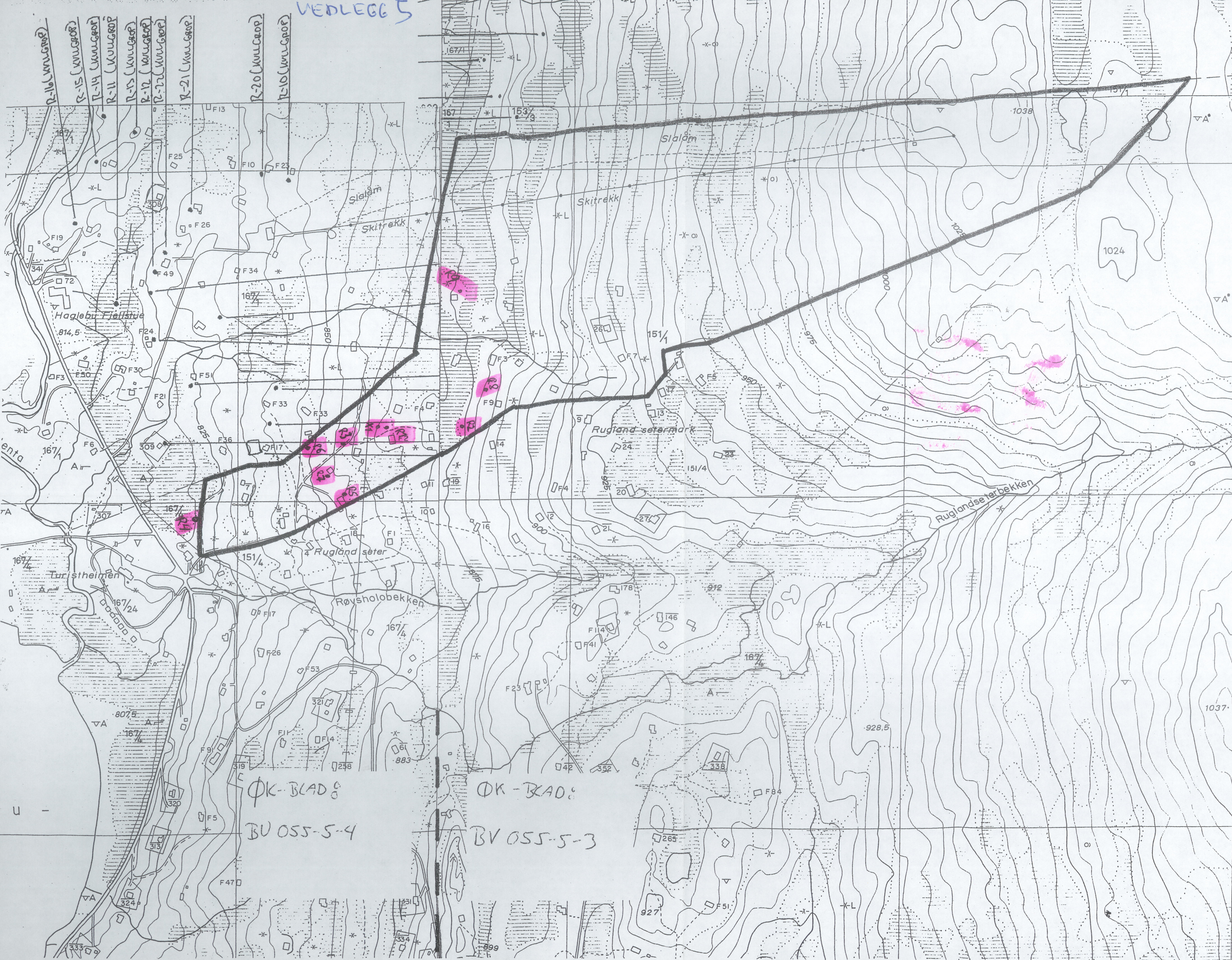

R-16 (Kullgrof)
 R-15 (Kullgrof)
 R-14 (Kullgrof)
 R-11 (Kullgrof)
 R-13 (Kullgrof)
 R-12 (Kullgrof)
 R-22 (Kullgrof)
 R-21 (Kullgrof)
 R-20 (Kullgrof)
 R-10 (Kullgrof)

REGULERINGSPÅN FOR
 RUGLANDSETER-
 MARKA, GNR 151/
 BNR 1, S1692 K.
 M = 1:5000
 ↑ N

VEDLEGG 7 AV 11

ØK-BLAD:
 BV 055-5-4

ØK-BLAD:
 BV 055-5-3

U

Rugland Selermaske
Til innberedning v. Ell. off

VEDLEGG 6





Sigdal kommune
3350 PRESTFOSS

ARKIVKOPI

Reguleringsplan for Ruglandsetermarka - gbnr 151 / 1, Sigdal kommune. Kulturminneregistreringer utført.

Det er nå foretatt arkeologiske registreringer i forbindelse ovennevnte reguleringsplanen. Det ble funnet i alt 9 automatisk fredete kulturminner innenfor plangrensen. De 9 automatisk fredete kulturminnene (R1 – R9 på medfølgende kart og registreringsskjemaer) er alle såkalte kullgroper. I tillegg til disse ble det funnet et nyere tids kulturminne (X1 på medfølgende kart og registreringsskjema). Denne er en rektangulær grop uten synlige voller og kull. Den er av uviss alder og funksjon og er ikke automatisk fredet.

Samtlige av kullgropene og en 5 meter sone rundt disses synlige ytterkant er automatisk fredet, jf kulturminneloven § 4 og 6.

Alle kullgropene, bortsett fra R4, synes å unngå konflikt med den planlagte utbyggingen. R4 kommer trolig i direkte konflikt med den planlagte parkeringsplassen lengst vest i planområdet. Denne kullgropen er tidligere beskadiget av bilvei og kun den vestre halvpart er i dag tilbake.

Utbygger står her overfor to valg. En mulig måte å unngå konflikt er at den planlagte parkeringsplassen legges utenom kullgropen og den sikringssone. Om dette velges som løsning vil vi be om at kullgropen R4 (og de andre) måles nøyaktig inn og reguleres inn i planen som "spesialområde bevaring". Kartblad med de innmålte objekter, samt parkeringsplassens endrede utforming sendes kulturavdelingen for endelig godkjenning.

Utbyggers andre alternativ innebærer søknad om dispensasjon fra kulturminneloven, det vil si frigivning av kullgropen R4. Frigivning innebærer arkeologisk utgravning av kullgropen, foretatt av Universitetets Oldsaksamling. Kostnadene for dette arbeidet pålegges utbygger. Om dette anses for å være den mest hensiktsmessige løsningen, ber vi om at kulturavdelingen kontaktes snarest. Dette fordi en eventuell frigivningssøknad må være behandlet *før* planen kan godkjennes.

Dersom det under anleggsarbeidet skulle dukke opp automatisk fredete kulturminner, må arbeidet straks stanses og kulturavdelingen varsles, jf. kulturminneloven § 8.2.

Det er brukt i alt 46,5 arbeidstimer i forbindelse med registrering av planområdet, inkludert for- og etterarbeid. Faktura på kr 21622,- vil bli sendt fra regnskapsseksjonen snarest.

Med hilsen

Sigurd Fjose e f
seksjonsleder

Geir Noddeland Dyrnæs
arkeolog

POST ADRESSERES TIL AVDELINGEN - IKKE TIL ENKELTPERSONER

Postadresse
BUSKERUD FYLKESKOMMUNE
Fylkeshuset
N-3020 Drammen

Besøksadresse
Hauges gate 89
E-postadresse
Postmottak@blk.no

Telefon
32 80 85 00

Telefaks
32808676

Bankkonto
2200 07.13523
Foretaksregisteret
NO 964 951 373

Vår dato
10.09.2001

Vår referanse
00/00299-95

Vedlegg:

- 1 Øk- blad BU 055-5-4 / BV 055-5-3 m/ regplangrense
- 2 Reg. skjema for R1
- 3 Reg. skjema for R2
- 4 Reg. skjema for R3
- 5 Reg. skjema for R4
- 6 Reg. skjema for R5
- 7 Reg. skjema for R6
- 8 Reg. skjema for R7
- 9 Reg. skjema for R8
- 10 Reg. skjema for R9
- 11 Reg. skjema for X1

Kopi til:

Fylkesrevisor

Fylkeshuset, 3020 DRAMMEN ✓

Kopi med vedlegg til:

Kulturavdelingen, her ✓

Magne Nilsen, her ✓

Universitetet i Oslo UKM

Pb 6762 St. Olavs plass, 0164 OSLO ✓

L.S.