

BUSKERUD
FYLKESKOMMUNE

KULTURHISTORISK MUSEUM Universitetet i Oslo		
Saksb. LIGU	11 JULI 2006	Kopi
Ark:	0621-143	
Saksnr.	06/9565	Dok.nr.: 1

KULTURHISTORISK REGISTRERING

Sigdal kommune

Sløgjajuvet, hyttefelt, registrering i forbindelse med reguleringsplan til offentlig ettersyn

GNR. 143, BNR. 15

BUSKERUD FYLKESKOMMUNE

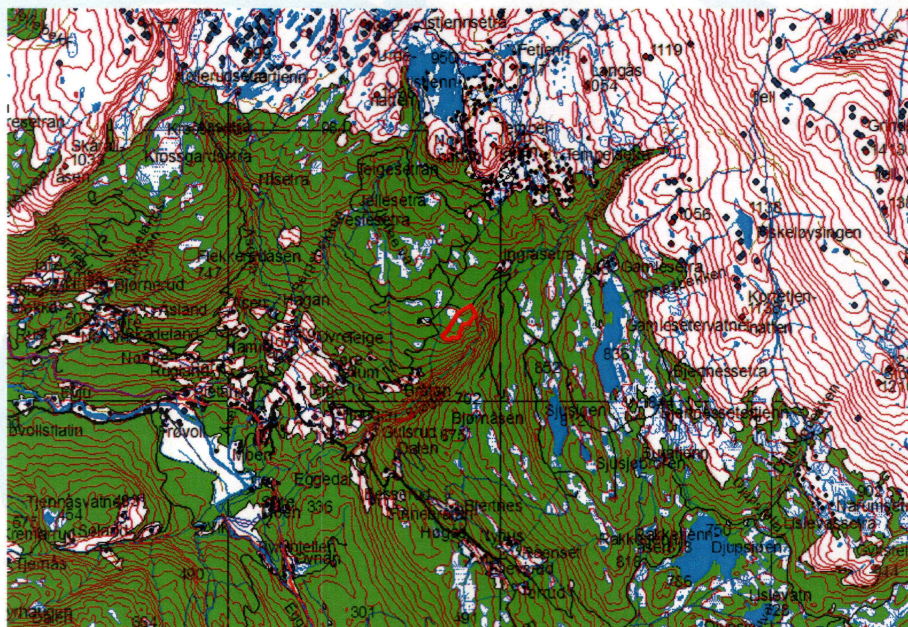

oversiktskart over planområdet

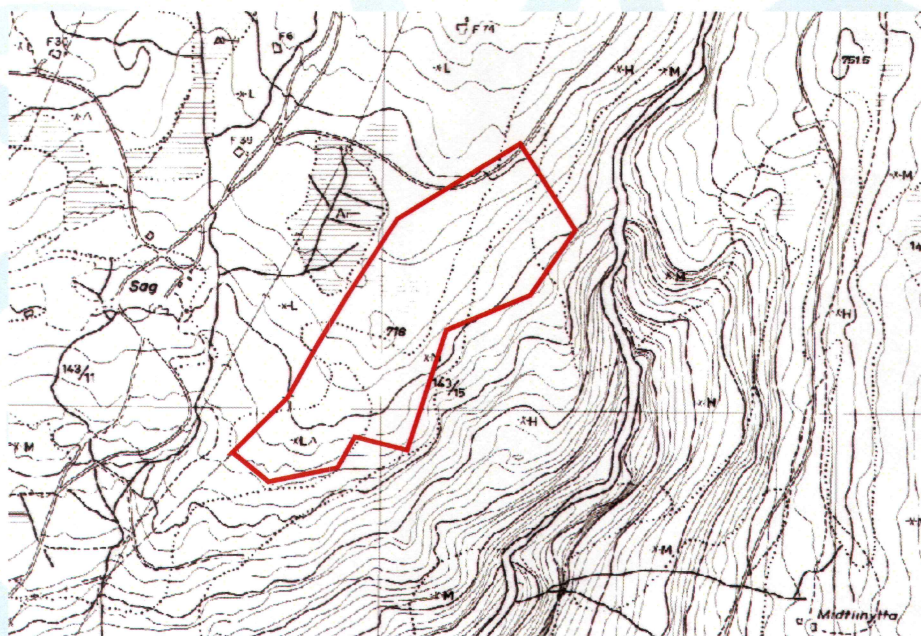

detaljkart over planområdet, plangrensen tegnet inn med rødt

RAPPORT FRA KULTURHISTORISK BEFARING/REGISTRERING

Kommune:	Sigdal		
Gårdsnavn/bruksnavn:	Haugen/Gjuvet		
Gårdsnummer:	143		
Bruksnummer:	15		
Kartreferanse	BW053-5-4		
Tiltakshaver:	Kjersti Vik		
Adresse:	3350 Prestfoss		
Navn på sak:	Sløgjajuvet		
Saksnummer:	05/00844		
Prosjektnummer:			
Registrering utført:		Ved:	Ingunn Holm
Rapport utført:		Ved	Ingunn Holm
Autom. fredete kulturminner i området:		ja	Registreringsnummer 98475
Nyere tids kulturminner i området:		nei	
Fotodokumentasjon:		ja	
Faglige konklusjoner: Planen er i konflikt med verneverdige kulturminner			
Automatisk fredete kulturminner		Nyere tids kulturminner	
<input checked="" type="checkbox"/>	Planen er i konflikt	<input type="checkbox"/>	Planen er i konflikt
<input type="checkbox"/>	Ingen synlige, potensiale under bakken	<input type="checkbox"/>	Ikke påvist til nå, nærmere arkivsjekk påkreves
<input type="checkbox"/>	Ikke vurdert	<input type="checkbox"/>	Ikke vurdert
Videre saksgang (for saksbehandler):			
Registreringer		Merknader	
<input checked="" type="checkbox"/>	Videre reg. ikke nødvendig	<input type="checkbox"/>	Ingen merknad
<input type="checkbox"/>	Videre reg. nødvendig	<input checked="" type="checkbox"/>	Tilråd spesialområde
<input checked="" type="checkbox"/>	Reg. fullført	<input checked="" type="checkbox"/>	Tilråd dispensasjon
<input type="checkbox"/>		<input type="checkbox"/>	Foreløpig uavklart
Merknader:	<p>Hulvegen/stien bør reguleres til spesialområde bevaring. Den er allerede inne på reguleringsplanen, men uten planstatus.</p> <p>De tre registrerte kullgrøpene kan det søkes dispensasjon for hvis tiltakshaver ønsker det.</p>		

BAKGRUNN FOR PLANEN:

Planen gjelder etablering av et hyttefelt i nærheten av Sløgjåvet i Sigdal kommune. Det var behov for en registrering for å avklare evt. konflikt med automatisk freda kulturminner.

OMRÅDET

Planområdet ligger i lia NØ og opp for Eggedal, om lag 700 moh. Området avgrenses av bratt helling ned mot Sløgjåvet i Ø og SØ, av grensen mot gnr. 143/11 i V og av eksisterende veg i N.

Området består av mindre myrstrekninger med grusrygger mellom. Ned mot elva er det steinete morene og bratt.

Det var ikke tidligere registrert automatisk freda kulturminner i området.

GÅRDSHISTORIE

Gård, Gnr/Bnr	Utdrag fra Rygh	Første gang nevnt i skr. kilder	Alder
Haugen, gnr. 143	143. Haugen. Haughen NRJ. IV 84, 1528. Houg 1578. Huogenn 1593. Hoggenn 1604. Hougen med Raaennbet, 1668. Hougen 1723 (2 Opsiddere).	Haugen nevnes første gang i 1528	Trolig middelalder

Løsfunn

Cnr	Gjendstandstype	Illustrasjon	Datering
	Ingen gjenstandsfunn		

BESKRIVELSE

TERRENGET

Området består av mindre myrstrekninger med grusrygger mellom. Ned mot elva er det steinete morene og bratt. Vegetasjonen består av fjellbjørkeskog med innslag av bartrær på de tørrere områdene og myrvegetasjon der det er fuktigere.

AUTOMATISK FREDETE KULTURMINNER

Det ble registrert automatisk freda kulturminner.

Det ble registrert tre kullgroper og en hulveg/sti. Stien går i dag gjennom området i retning SV-NØ og følger omtrent områdets avgrensning i V. Den er tegnet inn på plankartet, men ikke gitt noe reguleringsformål. Dagens sti går utenom den strekningen som har mest utpreget hulvegpreg. Den mest utpregete hulvegen er 90 m lang, se for øvrig utskrift av Askeladden som er vedlagt. Det er målt en koordinat på hulvegen, i N. Fotografier av hulvegen er satt inn nedenfor.

Plassering av de registrerte kulturminnene i landskapet

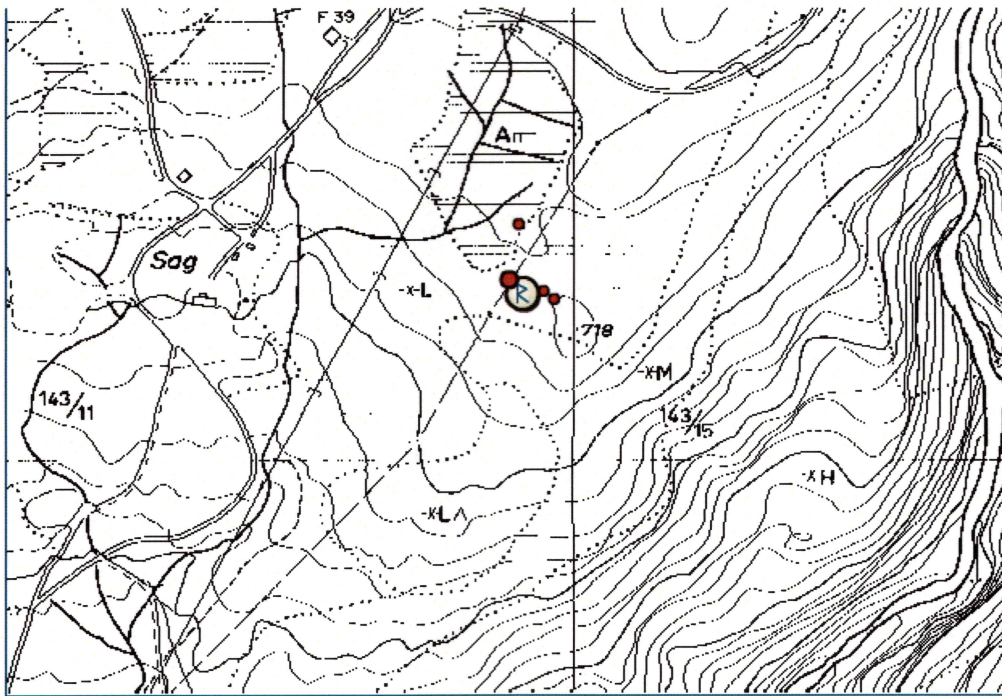

Plassering av enkeltminnene

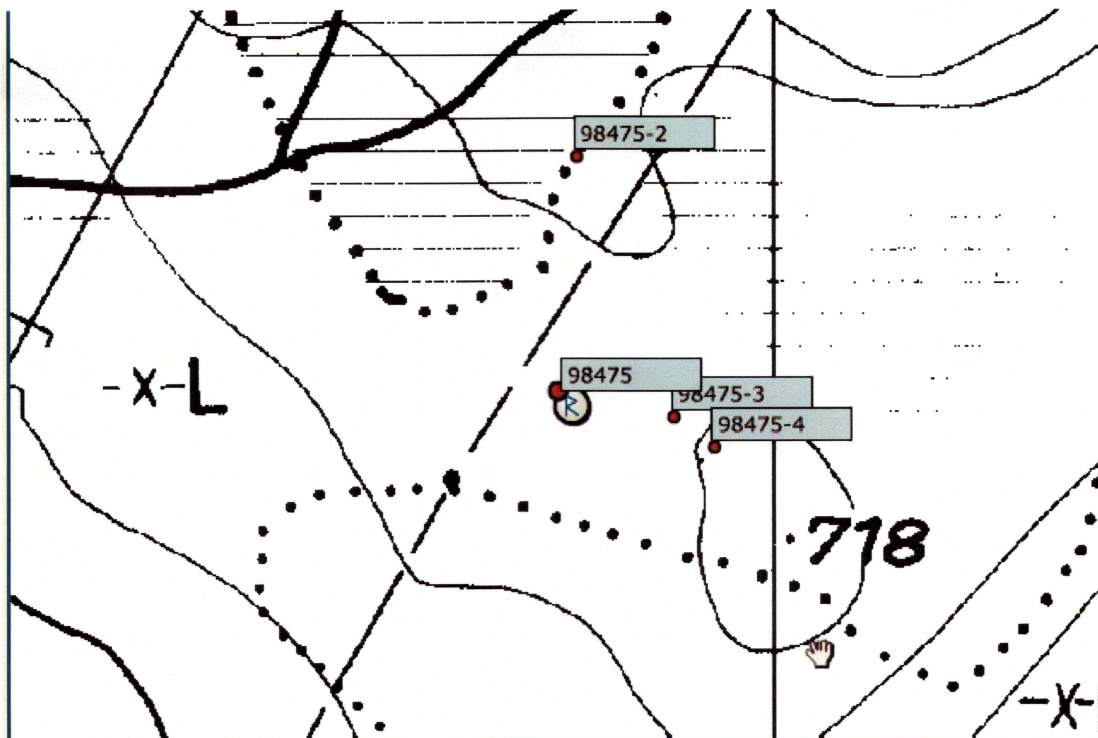

Kullgropene ligger samlet på ei hogstflate. Alle kulturminnene er merket i terrenget med merkebånd. UTM-koordinatene for de enkelte kulturminnene er oppgitt på utskriftene fra Askeladden som er satt inn som vedlegg til slutt i rapporten.

Hulveg sett nedenfra og oppover.



NYERE TIDS KULTURMINNER

Det ble ikke observert nyere tids kulturminner i planområdet

KONKLUSJON

KULTURMINNER

Det ble registrert automatisk freda kulturminner innen planområdet. De tre registrerte kullgropene kommer i konflikt med planen. Hulvegen/stien kommer ikke i konflikt med planen, men bør likevel reguleres til spesialområde bevaring i hele stiens lengde.

DRAMMEN 4.7.2006

Ingunn Holm

.....
Feltleder

Utskrift av registreringene fra kulturminnebasen Askeladden

Lokalitet - 98475 - Arkeologisk lokalitet - Utmarkskulturminner - Sløggajuvet

Klassifisering

Kategori: Arkeologisk lokalitet **Art:** Utmarkskulturminner

Stedfesting

Fylke: Buskerud **ØK-kart:** BW053-5-4
Kommune: Sigdal
Gårdsnavn: Haugen

Eiendomsopplysninger

Eiendom 1

Kommune: Sigdal **Festenr:** 0
Gnr: 143 **Seksjonsnr:** 0
Bnr: 15
Bruksnavn: Gjuvet

Eiendom 2

Kommune: Sigdal **Festenr:** 0
Gnr: 143 **Seksjonsnr:** 0
Bnr: 15
Bruksnavn: Gjuvet

Geometri

Koordinatsystem: UTM sone 32 (EUREF89/WGS84)
Nord: 6679959.977 **Øst:** 521902.049

Metadata på digital stedfesting:

Geometri datert: 20.06.2006

Oppretting og ansvar

Registert

Dato: 20.06.2006 **Ansvarlig etat:** Buskerud fylkeskommune
Utført av: Ingunn Holm **Instans:** Buskerud fylkeskommune
Registreringstype: Reguleringsplan

Detaljer

Utskrift av registreringene fra kulturminnebasen Askeladden

Lokalitet - 98475 - Arkeologisk lokalitet - Utmarkskulturminner - Sløggajuvet

Klassifisering

Kategori: Arkeologisk lokalitet **Art:** Utmarkskulturminner

Stedfesting

Fylke: Buskerud **ØK-kart:** BW053-5-4
Kommune: Sigdal
Gårdsnavn: Haugen

Eiendomsopplysninger

Eiendom 1

Kommune: Sigdal **Festenr:** 0
Gnr: 143 **Seksjonsnr:** 0
Bnr: 15
Bruksnavn: Gjuvet

Eiendom 2

Kommune: Sigdal **Festenr:** 0
Gnr: 143 **Seksjonsnr:** 0
Bnr: 15
Bruksnavn: Gjuvet

Geometri

Koordinatsystem: UTM sone 32 (EUREF89/WGS84)
Nord: 6679959.977 **Øst:** 521902.049

Metadata på digital stedfesting:

Geometri datert: 20.06.2006

Oppretting og ansvar

Registrert

Dato: 20.06.2006 **Ansvarlig etat:** Buskerud fylkeskommune
Utført av: Ingunn Holm **Instans:** Buskerud fylkeskommune
Registreringstype: Reguleringsplan

Detaljer

Beskrivelse:

Felt med kullgroper og en hulveg. Feltet ligger på ei hogstflate mellom bratt skråning mot elva Sløgja og grensen for gnr. 143/15.

Terrengbeskrivelse:

Skrånende helling med løsmasser, hogstfelt med lyng og gress som vegetasjon.

Orientering:

Øst for grensen mellom gnr. 143/15 og 143/11.

Tilhørende enkeltminner

- R **1** Kullgrop AUT
- R **2** Hulveg AUT
- R **3** Kullgrop AUT
- R **4** Kullgrop AUT

Tilstand registrert den 20.06.2006

Tilstand:	Skadet	Registrert dato:	20.06.2006
Årsak:	Skogbruksskader	Registrert av:	Ingunn Holm
Arealbruk:	Skog; produktiv	Utførende instans:	Buskerud fylkeskommune
		Oppdragsgiver:	Buskerud fylkeskommune

Beskrivelse av skadebildet:

Alle tre kullgropene er påvirket av hogsten i området. To av kullgropene er kjørt over med hogstmaskin og delvis fylt med bar.

Vernestatus for lokalitet

Vernetype:	Automatisk fredet	Vernedato:	20.06.2006
Lovgrunnlag:	Kulturminneloven av 1978	Tinglystdato:	
Paragraf:	4		
Vedtak:			

Sikringssone

Beskrivelse:		Sikringssone på:	5 meter
Vernetype:	Automatisk fredet	Vernedato:	20.06.2006
Lovgrunnlag:	KML		
Paragraf:	6		

Enkeltminne - 98475-1 - Arkeologisk enkeltminne - Kullgrop - Klassifisering

Kategori: Arkeologisk enkeltminne **Art:** Kullgrop
Opprinnelig funksjon: Industri, fremstilling, produksjon.
Hovedgruppe: Sekundærnæringer
Status:

Stedfesting

Fylke: Buskerud
Kommune: Sigdal

Eiendomsopplysninger

Kommune: Sigdal
Gnr: 143 **Festenr:** 0
Bnr: 15 **Seksjonsnr:** 0

Geometri

Koordinatsystem: UTM sone 32 (EUREF89/WGS84)
Nord: 6679959.977 **Øst:** 521902.049

Metadata på digital stedfesting:

Geometri datert: 20.06.2006

Datering

Datering: Vikingtid - middelalder **Metode:** Typologisk
Eksakt datering: **Kvalitet:** Sannsynlig

Detaljer

Beskrivelse:

Kullgrop, ligger ca. 10 m Ø for hulvegen/stien, kullgropa har valler og er tydelig i terrenget. Ytre diameter er 3,5 m, indre diameter 2 m, dybde 0,7 m. Det ble funnet kull ved stikking med jordbor.

Tilstand registrert den 20.06.2006

Tilstand: Skadet **Registrert dato:** 20.06.2006

Årsak: Skogbruksskader
Arealbruk: Skog; produktiv

Registrert av: Ingunn Holm
Utførende instans: Buskerud fylkeskommune
Oppdragsgiver: Buskerud fylkeskommune

Beskrivelse av skadebildet:

Kullgropa er kjørt over med hogstmaskin og delvis fylt med bar og kvist. Noe torv er borte på vollene der hogstmaskina har kjørt. Det er synlig kull der torva er fjernet på vollene.

Vernestatus for enkeltminne

Vernetype: Automatisk fredet
Lovgrunnlag: Kulturminneloven av 1978
Paragraf: 4
Vedtak:

Vernedato: 20.06.2006
Tinglystdato:

Sikringszone

Beskrivelse:
Vernetype: Automatisk fredet
Lovgrunnlag: KML
Paragraf: 6

Sikringszone på: 5 meter
Vernedato: 20.06.2006

Enkeltminne - 98475-2 - Arkeologisk enkeltminne - Hulveg -

Klassifisering

Kategori: Arkeologisk enkeltminne **Art:** Hulveg
Opprinnelig funksjon: Ferdsel og samferdsel
Hovedgruppe: Tertiærnæringer
Status:

Stedfesting

Fylke: Buskerud
Kommune: Sigdal

Eiendomsopplysninger

Kommune: Sigdal
Gnr: 143 **Festenr:** 0
Bnr: 15 **Seksjonsnr:** 0

Geometri

Koordinatsystem: UTM sone 32 (EUREF89/WGS84)
Nord: 6679999.975 **Øst:** 521904.017

Metadata på digital stedfesting:

Geometri datert: 20.06.2006
Målemetode: 94 GPS Fasemåling, andre metoder

Datering

Datering: Førreformatorisk tid **Metode:** Typologisk
Eksakt datering: **Kvalitet:** Sannsynlig

Detaljer

Beskrivelse:

Del av sti som er gått ut av bruk, sterkt hulveg-preg, den best bevarte delen er ca. 90 m lang. Stien er slitt ned i terrenget. Der det er brattest helling er dybden opp til 1,2 m, og den er opp til 2 m bred, mesteparten av strekningen er den 1 m bred. Hulvegen er trolig del av gammel seterveg fra bygda og østover i retning Tempelseter.

Tilstand registrert den

Tilstand:
Årsak:
Arealbruk:

Registrert dato:
Registrert av:
Utførende instans:
Oppdragsgiver:

Vernestatus for enkeltminne

Vernetype: Automatisk fredet
Lovgrunnlag: Kulturminneloven av 1978
Paragraf: 4
Vedtak:

Vernedato: 20.06.2006
Tinglystdato:

Sikringszone

Beskrivelse:
Vernetype: Automatisk fredet
Lovgrunnlag: KML
Paragraf: 6

Sikringszone på: 5 meter
Vernedato: 20.06.2006

Enkeltminne - 98475-3 - Arkeologisk enkeltminne - Kullgrop - Klassifisering

Kategori: Arkeologisk enkeltminne **Art:** Kullgrop
Opprinnelig funksjon: Industri, fremstilling, produksjon.
Hovedgruppe: Sekundærnæringer
Status:

Stedfesting

Fylke: Buskerud
Kommune: Sigdal

Eiendomsopplysninger

Kommune: Sigdal
Gnr: 143 **Festenr:** 0
Bnr: 15 **Seksjonsnr:** 0

Geometri

Koordinatsystem: UTM sone 32 (EUREF89/WGS84)
Nord: 6679956.99 **Øst:** 521920.977

Metadata på digital stedfesting:

Datering

Datering: Vikingtid - middelalder **Metode:** Typologisk
Eksakt datering: **Kvalitet:** Sannsynlig

Detaljer

Beskrivelse:

Kullgrop med voller, kull i jordboret, steinete morene som undergrunn, ytre diameter 4 m, indre diameter 3 m, dybde 0,7 m.

Tilstand registrert den 20.06.2006

Tilstand: Skadet **Registrert dato:** 20.06.2006
Årsak: Skogbruksskader **Registrert av:** Ingunn Holm
Arealbruk: Skog; produktiv **Utførende instans:** Buskerud fylkeskommune

Oppdragsgiver: Buskerud fylkeskommune

Beskrivelse av skadebildet:

Kullgropa ligger på ei hogstflate. Det er anlagt en utkjøringsveg tvers over gropa. Gropa er delvis fylt med hogstavfall og noe vanskelig å se. Noe av vollen er nedkjørt, forøvrig er den intakt.

Vernestatus for enkeltminne

Vernetype: Automatisk fredet

Vernedato: 20.06.2006

Lovgrunnlag: Kulturminneloven av 1978

Tinglystdato:

Paragraf: 4

Vedtak:

Sikringszone

Beskrivelse:

Sikringszone på: 5 meter

Vernetype: Automatisk fredet

Vernedato: 20.06.2006

Lovgrunnlag: KML

Paragraf: 6

Enkeltminne - 98475-4 - Arkeologisk enkeltminne - Kullgrop - Klassifisering

Kategori: Arkeologisk enkeltminne **Art:** Kullgrop
Opprinnelig funksjon: Industri, fremstilling, produksjon.
Hovedgruppe: Sekundærnæringer
Status:

Stedfesting

Fylke: Buskerud
Kommune: Sigdal

Eiendomsopplysninger

Kommune: Sigdal
Gnr: 143 **Festenr:** 0
Bnr: 15 **Seksjonsnr:** 0

Geometri

Koordinatsystem: UTM sone 32 (EUREF89/WGS84)
Nord: 6679952.009 **Øst:** 521927.951

Metadata på digital stedfesting:

Geometri datert: 20.06.2006
Målemetode: 94 GPS Fasemåling, andre metoder

Datering

Datering: Vikingtid - middelalder **Metode:** Typologisk
Eksakt datering: **Kvalitet:** Sannsynlig

Detaljer

Beskrivelse:
Kullgrop med voller og flat og kvadratisk bunn, ytre diameter 4,5 m, indre diameter 2,5 m, dybde 1 m, kull i jordboret.

Tilstand registrert den

Tilstand: **Registrert dato:**

Årsak:
Arealbruk:

Registrert av:
Utførende instans:
Oppdragsgiver:

Vernestatus for enkeltminne

Vernetype: Automatisk fredet
Lovgrunnlag: Kulturminneloven av 1978
Paragraf: 4
Vedtak:

Vernedato: 20.06.2006
Tinglystdato:

Sikringszone

Beskrivelse:
Vernetype: Automatisk fredet
Lovgrunnlag: KML
Paragraf: 6

Sikringszone på: 5 meter
Vernedato: 20.06.2006



**KULTURHISTORISK MUSEUM
UNIVERSITETET I OSLO**

0621-143
ARKIV

Riksantikvaren
Postboks 8196 Dep
0034 Oslo

Historisk museum og Vikingskipshuset
Fornminneseksjonen
Postboks 6762 St. Olavs plass
NO-0130 Oslo

Sentralbord: 22 85 19 00
Telefaks: 22 85 19 38
www.khm.uio.no

Besøksadresse:
St. Olavs gt. 29

Deres ref.:
Vår ref.: 06/9565 - 9
Saksbehandler: Jostein
Bergstøl

Saksbehandler: 22 85 19 05
E-mail: josteinb.bergstol@khm.uio.no

Dato: 26.10.2007

**Melding om avsluttet arkeologisk undersøkelse (3 kullgroper, id 98475/ 1,3 og 4)
Reguleringsplan for Sløgjajuvet
Haugen, 143/15, Sigdal kommune, Buskerud**

Vi viser til tidligere behandling av saken samt Riksantikvarens vedtak av 13. september 2007.

De arkeologiske utgravningene er gjennomført som planlagt. Vi anser at vilkårene for dispensasjon er oppfylt, og vi anbefaler Riksantikvaren å gi tillatelse til at tiltaket kan realiseres.

Denne saken er spesiell siden den var blitt liggende hos Sigdal kommune uten å bli videresendt til kulturminnemyndighetene. Vi ber derfor om at tiltakshaver får beskjed raskt om at undersøkelsene er ferdigstilt.

Rapport om utgravningene vil bli oversendt når de naturvitenskapelige analysene er utført. Dette er trolig ferdig først om noen måneder. Regnskap for undersøkelsen vil da bli oversendt.

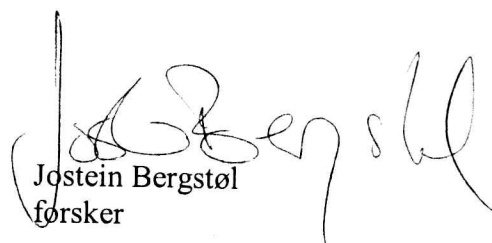
Jostein Bergstøl
forsker

SAKSBEHANDLER
Hulda Brastad Bernhardt

VÅR REF. 06/04232-8
Ark. P - Plansaker
61 Sigdal kom. _ Bu

DERES REF.

INNVALGSTELEFON
+47 982 02 788
DERES DATO

VÅR DATO
1.11.2007

TELEFAX
+47 22 94 04 04
postmottak@ra.no
www.riksantikvaren.no



Kjersti Vik
3350 Prestfoss

KULTURHISTORISK MUSEUM Universitetet i Oslo	
Saksb.	119U - 5 NOV. 2007
Ark:	0621 - 143
Saks	06/9565 Dok.nr. 10

GJENN PART
ARKIV

MELDING OM FERDIGSTILT ARKEOLOGISK UNDERSØKELSE.
REGULERINGSPLAN FOR SLØGJAJUVET, SIGDAL KOMMUNE,
BUSKERUD

Riksantikvaren er i brev datert 26.10.2007, mottatt her 31.10.2007 fra Kulturhistorisk museum orientert om at de arkeologiske undersøkelsene på Haugen 143/15, nå er avsluttet.

Vi bekrefter med dette at de arkeologiske utgravningene som er hjemlet i gjeldende reguleringsplan for Sløgjajuvet nå er gjennomført. Vilkåret for tillatelsen er dermed oppfylt, og det omsøkte området klargjort for anleggsvirksomhet.

Rapporten fra det arkeologiske arbeidet vil bli oversendt fra utgravende instans, Kulturhistorisk museum så snart analyser av vitenskapelige prøver er ferdigstilt. Eventuelle ubrukte midler vil bli tilbakeført derfra når regnskapet avsluttes.

Vennlig hilsen

Ingrid Smedstad (e.f.)
seksjonssjef

Hulda Brastad Bernhardt

Kopi til:
Buskerud fylkeskommune, Utviklingsavdelingen - Fylkeshuset, 3020 Drammen
Kulturhistorisk museum - Universitetet i Oslo - Fornminneseksjonen, Postboks 6762
St. Olavs plass, 0130 OSLO

Postadresse:

Riksantikvaren
Dronningens gate 13
Postboks 8196 Dep
0034 Oslo
Tlf. 22 94 04 00

Besøksadresse:

Distriktkontor Øst
Oslo
Dronningens gate 13

Distriktkontor Syd
Tonsberg
Nedre Langgate 30 D

Distriktkontor Vest
Bergen
Dreggsallmenningen 3

Distriktkontor Nord
Trondheim
Kjøpmannspata 25

A:919