



**BUSKERUD
FYLKESKOMMUNE**
Utviklingsavdelingen

Vår saksbehandler
Else Høyer Tangen, tlf 32 80 86 62

Vår dato
11.10.2004

Deres dato
29.12.2003

Vår referanse
03/01660-15
714.

Deres referanse

Sigdal kommune

3350 PRESTFOSS

ARKIV

UNIVERSITETS KULTURHISTORISKE MUSEER		Universitetet i Oslo	
Saksb.	18 OKT. 2004	Dato	
Ark.	0621-143	Arkivnummer	
Sak.	04/10652	Dok.nr.:	1

Tempelnatten , gbnr 143 / 12 , 143 / 108 , 145 / 8, Sigdal kommune - Rapport fra kulturminneregistreringer

Ovennevnte planområde er nå arkeologisk registrert. Det ble ikke funnet automatisk fredete kulturminner. Vi har derfor ingen merknader til planen.

Vi minner likevel om at dersom det framkommer automatisk fredete kulturminner i forbindelse med anleggsarbeid eller annen virksomhet i planområdet, må arbeidet straks stanses og utviklingsavdelingen i fylkeskommunen varsles, jmf. kulturminneloven §8, 2.

I forbindelse med registreringen ble det totalt brukt 13,5 arbeidstimer, hvorav 1 timer til forarbeid og 2 timer til etterarbeid. Faktura på til sammen kr 7.290,- (13,5 timer a kr 540,-) vil bli sendt fra regnskapsseksjonen snarest.

Med hilsen

Åse Klundelien e f
fylkeskultursjef

Inger Liv Gøytil Lund
kulturvernleder

Vedlegg:

1 Arkeologisk rapport med kart

Kopi til:

Buskerud kommunerevisjon Postboks 4197, 3005 DRAMMEN

Fylkesmannen i Buskerud Postboks 1604, 3007 DRAMMEN

Sivilarkitekt Øystein Landsgård 3630 RØDBERG

Kopi med vedlegg til:

Universitetet i Oslo UKM Pb 6762 St. Olavs plass, 0164 OSLO

Magne Nilsen Utviklingsavdelingen

POST ADRESSERES TIL AVDELINGEN - IKKE TIL ENKELTPERSONER

Postadresse
BUSKERUD FYLKESKOMMUNE
Fylkeshuset
N-3020 Drammen

Besøksadresse
Hauges gate 89
E-postadresse
Postmottak@bfk.no

Telefon
32 80 85 00

Telefaks
32808676

Bankkonto
2200.07.13523
Foretaksregisteret
NO 964 951 373

RAPPORT FRA KULTURMINNEREGISTRERING

Fylke	Buskerud
Kommune	Sigdal
Gnr/Bnr, Navn	143/12 og 108, 145/8
Saksnr	03/01660-9 714
Gjelder	Arkeologisk registrering i forbindelse med forslag til reguleringsplan ved Tempelnatten
Kartreferanse	M-711-kart: 1715 IV Flå ØK-kart: BW 053-5-2
Utført dato	17.08.04
Utført av	Mariann Hopen, Buskerud fylkeskommune, Utviklingsavdelingen
Vedlegg	Utsnitt av M-711-kart Utsnitt av ØK-kart

TEMPELNATTEN EGGEDAL

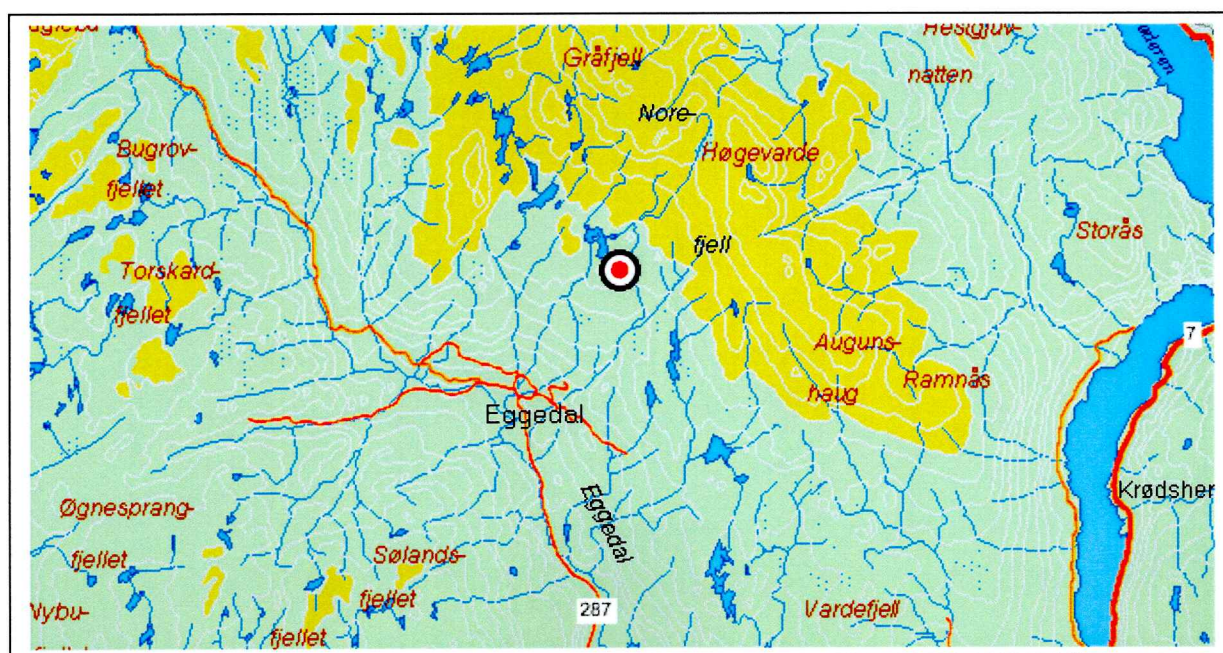

Formål og bakgrunn for undersøkelse

I forbindelse med forslag til reguleringsplan for området rundt Tempelnatten ble det foretatt en arkeologisk registrering av planområdet. Formålet med befaringa var å undersøke om det eksisterer automatisk fredede kulturminner på stedet. Stedet for registreringa er markert med rødt på kartet over, nøyaktig plangrense framgår av vedlagt ØK-kart.

Tidsbruk og bemanning

Registreringen ble foretatt 17.08.04 av Mariann Hopen. Det ble brukt 1 time til forarbeid, 10,5 timer i felt inkludert kjøring og 2 timer til etterarbeid. Til sammen 13,5 timer.

Tidligere arkeologiske registreringer

Det er ikke tidligere registrert automatisk fredede kulturminner i planområdet eller i nærheten av dette.

Topografi

Området ligger ca. 900-1025 moh, rundt Tempelnatten utenom området nordvest for den. I nordvest grenser området mot søre Istjern, vest og sør for dette består terrenget av berg og steinblokker med myr innimellom med spredte forekomster av bjørk. Ved Saueåsen øst i planområdet er det også berg og her vokser det mest gran. Her er det også innslag av myr. Begge områdene er til dels meget bratte. Rundt Tempelseter sør i området er terrenget tilnærmet flatt med en del stein i dagen. Innenfor området er det mange hytter og veier.

På tidspunktet for befaringa foregikk det både veibygging og nedgraving av kabler i den nordre delen øst for søre Istjern. Også i området rundt Tempelseter bar terrenget preg av å ha blitt utsatt for intensiv anleggsvirksomhet slik at lite av det opprinnelige terrenget var bevart.

Registreringer/observasjoner

Området ble befart visuelt og det ble stukket med jordbor. Det ble ikke funnet noen automatisk fredete kulturminner på stedet.

Drammen 26.09.04

Mariann Hopen

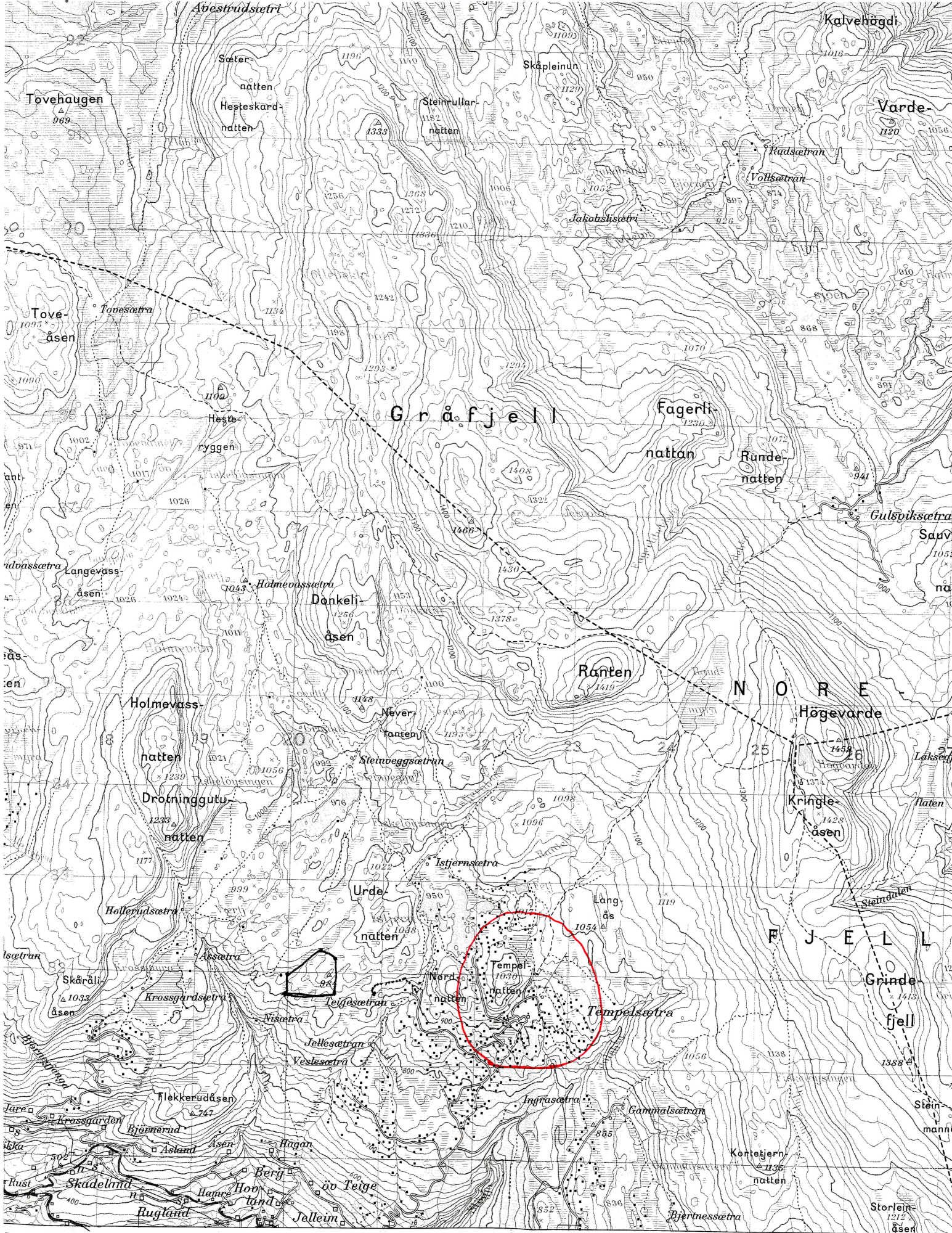

7 18 20' 19 520 21 22 23 25' 24 25 26 27

EGGEDAL 2 KM BUSKERUD FYLKE

Målestokk, Scale 1:50 000

Flå 1715 IV

1 1/2 0 1 2 3 4 5 Kilometers
 1 1/2 0 1000 2000 3000 4000 5000 Yards
 1 1/2 0 1 2 3 Statute Miles

'11
 tion 3-NOR

BW 053-5-2

