



BUSKERUD FYLKESKOMMUNE

Regionalavdelingen

Vår saksbehandler
Geir Noddeland Dyrnæs, tlf. 41311510

Vår dato
18.09.2000

Deres dato
19.07.2000

Vår referanse
00/00299-48
714.

Deres referanse

Sigdal kommune
Teknisk sjef
3350 PRESTFOSS

ARKIV

UNIVERSITETETS KULTURHISTORISKE MUSEER Universitetet i Oslo		
Saksb.	JAH - 3 OKT. 2000	Kopi
Ark:	0621-141	
Saksnr.	0016343	Dok.nr.: 1

Svar på reg. plan for gnr 141 bnr 1, på Djupsjøkollen, Sigdal kommune - til utt. Kulturminneregistreringer utført.

Ovennevnte planområde er nå befart, og det ble ikke funnet kulturminner fra forhistorisk eller nyere tid. Vi vil imidlertid gjøre oppmerksom på at dersom det under anleggsarbeidet skulle dukke opp fredete kulturminner, må arbeidet straks stanses og kulturavdelingen varsles jf. kulturminneloven § 8.2.

Det er brukt 18 arbeidstimer à kr 450,- i forbindelse med kulturminneregistrering av planen. Faktura for innbetaling på kr 8100,- blir sendt fra regnskapsseksjonen snarest.

Med hilsen

Sigurd Fjose e f
seksjonsleder

Geir Helgen
fylkeskonservator

Geir Noddeland Dyrnæs
saksbehandler kultur

Vedlegg:

1 Øk- blad BX 052-5-1, med inntegnet plangrense.

Kopi til:

Fylkesmannen i Buskerud Postboks 1604, 3007 DRAMMEN

Fylkesrevisor Fylkeshuset, 3020 DRAMMEN

Kari Wøien, her

Kopi med vedlegg til:

Kulturavdelingen, her

Universitetet i Oslo UKM Pb 6762 St. Olavs plass, 0164 OSLO

POST ADRESSERES TIL AVDELINGEN - IKKE TIL ENKELTPERSONER

Postadresse
BUSKERUD FYLKESKOMMUNE
Fylkeshuset
N-3020 Drammen

Besøksadresse
Hauges gate 89
E-postadresse

Telefon
32 80 85 00

Telefaks
32808676

Bankkonto
2200 07 13523
Foretaksregisteret
NO 964 951 373

□ = PLANOMRÅDE

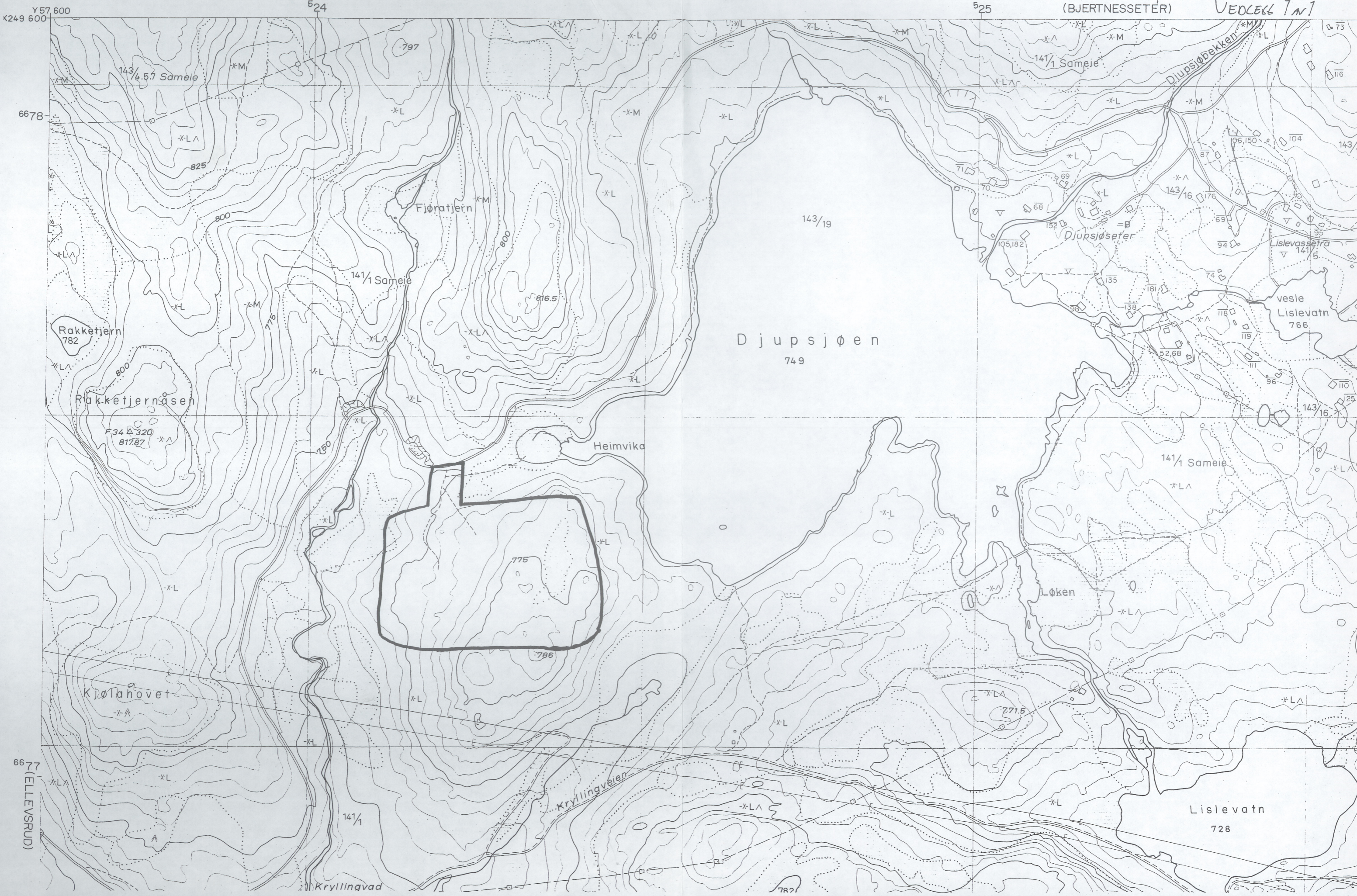

Y 57 600
K 249 600

524

525

(BJERTNESSETER)

VEDLEGG 1 av 1

6678

Djupsjøen
749

vesle Lislevatn
766

Lislevatn
728

Rakketjern
782

Rakketjernåsen

F 34 320
81787

Fjoratjern

Heimvika

Løken

Kjøtahovet

Kryllingveien

Kryllingvada

6677
(ELLEVSJØEN)