



BUSKERUD FYLKESKOMMUNE

Utviklingsavdelingen

Vår saksbehandler
Else Høyér Tangen, tlf 32 80 86 62

Vår dato
24.09.2004

Deres dato
29.12.2003

Vår referanse
04/00001-5

714.

Deres referanse

1 av 1

18/10-04
T.E. v.

Sigdal kommune

3350 PRESTFOSS

ARKIV

UNIVERSITETETS KULTURHISTORISKE MUSEER Universitetet i Oslo		
Saksb. LEU	04 OKT. 2004	Kopi
Ark.: 0021-112		
Saksnr. 04/10057		Dok.nr.: 1

Reguleringsplan for Reintjern hytteområde gbnr 112 / 2 , 4 - Rapport fra kulturminneregistreringen

Ovennevnte planområde er nå arkeologisk registrert. Det ble ikke funnet automatisk fredete kulturminner. Vi har derfor ingen merknader til planen.

Vi minner likevel om at dersom det framkommer automatisk fredete kulturminner i forbindelse med anleggsarbeid eller annen virksomhet i planområdet, må arbeidet straks stanses og utviklingsavdelingen i fylkeskommunen varsles, jmf. kulturminneloven §8, 2.

I forbindelse med registreringen ble det totalt brukt 21 arbeidstimer, inkl. kjøring, for og etterarbeid. Faktura på til sammen kr 11.340,- (21 timer a kr 540,-) vil bli sendt fra regnskapsseksjonen snarest.

Med hilsen

Åse Klundelien e f
fylkeskultursjef

Inger Liv Gøytil Lund
kulturvernleder

Kopi til:

Buskerud kommunerevisjon Postboks 4197, 3005 DRAMMEN

Fylkesmannen i Buskerud Postboks 1604, 3007 DRAMMEN

Kopi med vedlegg til:

Universitetet i Oslo UKM Pb 6762 St. Olavs plass, 0164 OSLO

Magne Nilsen Utviklingsavdelingen

POST ADRESSERES TIL AVDELINGEN - IKKE TIL ENKELTPERSONER

Postadresse
BUSKERUD FYLKESKOMMUNE
Fylkeshuset
N-3020 Drammen

Besøksadresse
Hauges gate 89
E-postadresse
Postmottak@bfk.no

Telefon
32 80 85 00

Telefaks
32808676

Bankkonto
2200.07.13523
Foretaksregisteret
NO 964 951 373

RAPPORT FRA KULTURMINNEREGISTRERING

Fylke	Buskerud
Kommune	Sigdal
Gnr/Bnr, Navn	Reintjern gbnr 112/2,4
Saksnr	04/00001-2714
Gjelder	Arkeologisk registrering i forbindelse med hytteutbygging
Kartreferanse	M-711-kart: 1715 III og ØK kart: BW 049- 52
Utført dato	15.09.04 og 16.09.04
Utført av	Ann Monica Jensen Bueklev Buskerud fylkeskommune, Utviklingsavdelingen
Vedlegg	Utsnitt av M-711-kart Utsnitt av ØK-kart

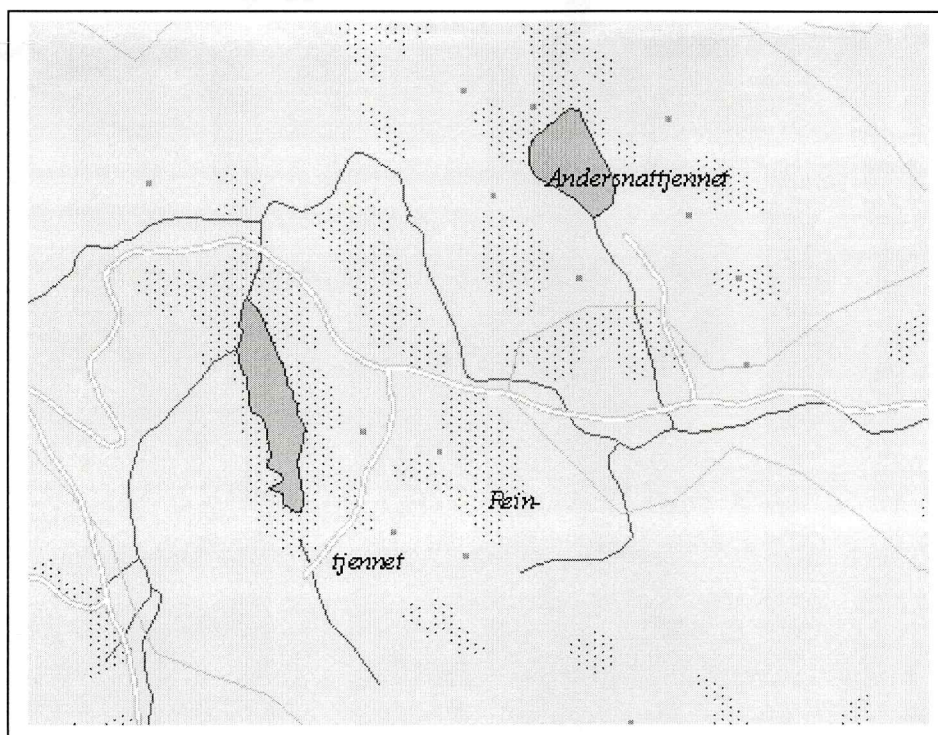

Formål og bakgrunn for undersøkelsen

Planområdet, hvor det planlegges 12 nye hyttetomter, ligger innenfor det området Sigdal kommune har avsatt til hytteutbyggingsområde. Området ligger nord-øst for Reintjern, syd-vest for Andersnatten, mellom Sigdal og Eggedal kommune.

Bemanning og tidsbruk

3 timer er brukt til forarbeid, 16 timer ble brukt til registrering ute i felt innberegnet kjøring og to timer til etterarbeid. Registreringen ble utført av Ann Monica Jensen Bueklev.

Metode

Området ble saumfart visuelt og det ble stukket med jordbor. Kullminer, jernvinneanlegg og fangstgroper, hørygget åker og tufter er noen av fornminnene som kan oppdages ved denne form for registrering.

Tidligere arkeologiske registreringer

Det er ikke registrert arkeologisk fredede kulturminner i området fra før, noe som gjorde det aktuelt å undersøke området nærmere. Rester av en steinbro som har krysset Ulebergselva, og som ligger i utkanten av planen, er foreslått bevart.

Topografi

Det aktuelle området er et til dels myrlent område avgrenset i nord av Ulebergselva som krysser området. Hyttene planlegges å ligge på tørre høydedrag, bevokst med gran, tyttebærlyng og med tørt fjell synlig enkelte steder.

Registreringer/observasjoner

Det ble ikke gjort noen observasjoner av automatisk fredede kulturminner av arkeologisk art. Restene av steinbroen over Ulebergselva ble målt inn med GPS.

Konklusjoner

Det ser ikke ut til at planen for hytteutbyggingen ved Reintjern kommer i konflikt med automatisk fredede kulturminner, det anbefales at broanlegget blir tatt vare på.

For Buskerud fylkeskommune
Ann Monica Jensen Bueklev

Steinbro målt inn med GPS:
X:05°22.292' Y:66°63.687'

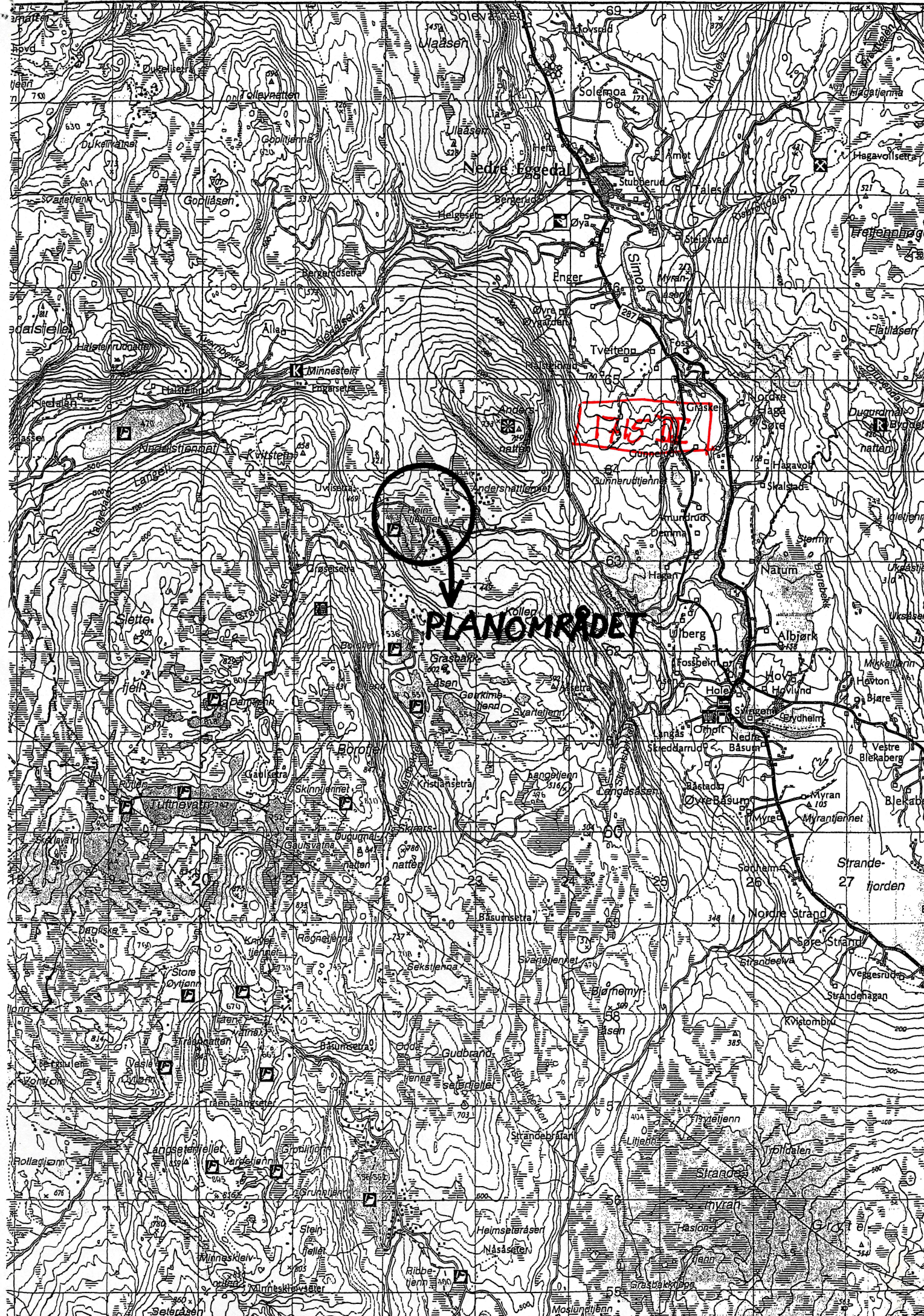

BW 049-52

