



BUSKERUD FYLKESKOMMUNE

Utviklingsavdelingen

Vår saksbehandler
Else Høyer Tangen, tlf 32 80 86 62

22/9-04
T.E.ou

Vår dato
16.09.2004

Deres dato
10.05.2004



1 av 1

Vår referanse
03/01365-8
650.710.

Deres referanse

Sigdal kommune

3350 PRESTFOSS

ARKIV

| | |
|--|-----------------------|
| UNIVERSITETETS KULTURHISTORISKE MUSEUM Universitetet i Oslo | |
| Saksb. LGV | Kopi 22 SEPT. 2004 |
| Ark. 0621-110 | |
| Saksnr. 04/9697 | Dok.nr.: 1 |

Hole gnr 110 / 1 i Sigdal kommune - Rapport fra kulturminneregistrering

Ovennevnte planområde er nå arkeologisk registrert. Det ble ikke funnet automatisk fredete kulturminner. Vi har derfor ingen merknader til planen.

Vi minner likevel om at dersom det framkommer automatisk fredete kulturminner i forbindelse med anleggsarbeid eller annen virksomhet i planområdet, må arbeidet straks stanses og utviklingsavdelingen i fylkeskommunen varsles, jmf. kulturminneloven §8, 2.

I forbindelse med registreringen ble det totalt brukt 8,5 arbeidstimer, hvorav 5 timer til registrering inkl. kjøring og 2 timer til etterarbeid og 1 time til forarbeid. Faktura på til sammen kr 4.590,- (8,5 timer a kr 540,-) vil bli sendt fra regnskapsseksjonen snarest.

Med hilsen

Ase Klundelien e f
fylkeskultursjef

Inger Liv Gøytill Lund
kulturvernleder

Vedlegg:

1 Arkeologisk rapport med kart

Kopi til:

Buskerud kommunerevisjon Postboks 4197, 3005 DRAMMEN

Fylkesmannen i Buskerud Postboks 1604, 3007 DRAMMEN

Kopi med vedlegg til:

Universitetet i Oslo UKM Pb 6762 St. Olavs plass, 0164 OSLO

Magne Nilsen, her

POST ADRESSERES TIL AVDELINGEN - IKKE TIL ENKELTPERSONER

Postadresse
BUSKERUD FYLKESKOMMUNE
Fylkeshuset
N-3020 Drammen

Besøksadresse
Hauges gate 89
E-postadresse
Postmottak@bfk.no

Telefon
32 80 85 00

Telefaks
32808676

Bankkonto
2200.07.13523
Foretaksregisteret
NO 964 951 373

RAPPORT FRA KULTURMINNEREGISTRERING AV UTMARKSOMRÅDE VED HOLE GÅRD I SIGDAL KOMMUNE

| | |
|----------------|---|
| Fylke | Buskerud |
| Kommune | Sigdal |
| Gårdsnr., Gård | 110/1 Hole |
| Saksnr | 03/01365-7 650.710. |
| Saken gjelder | Søknad om nydyrking |
| Kartblad | BX 049-5-1 |
| Utført av | Kjell E. Sønsterud, Utviklingsavdelingen, Buskerud fylkeskommune |
| Utført dato | 08.06.04 |
| Vedlegg | Utsnitt av ØK – kart |

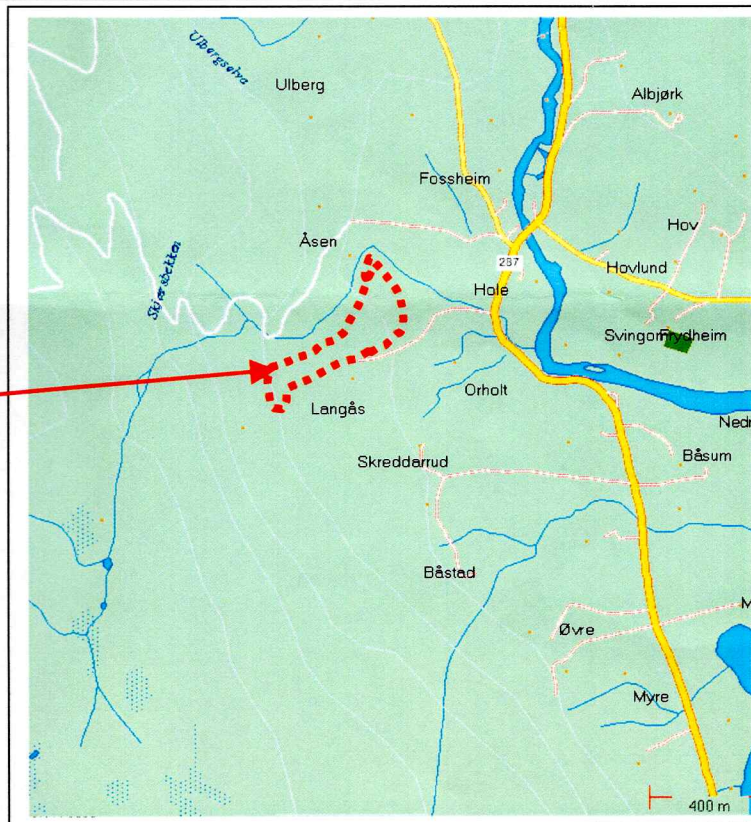
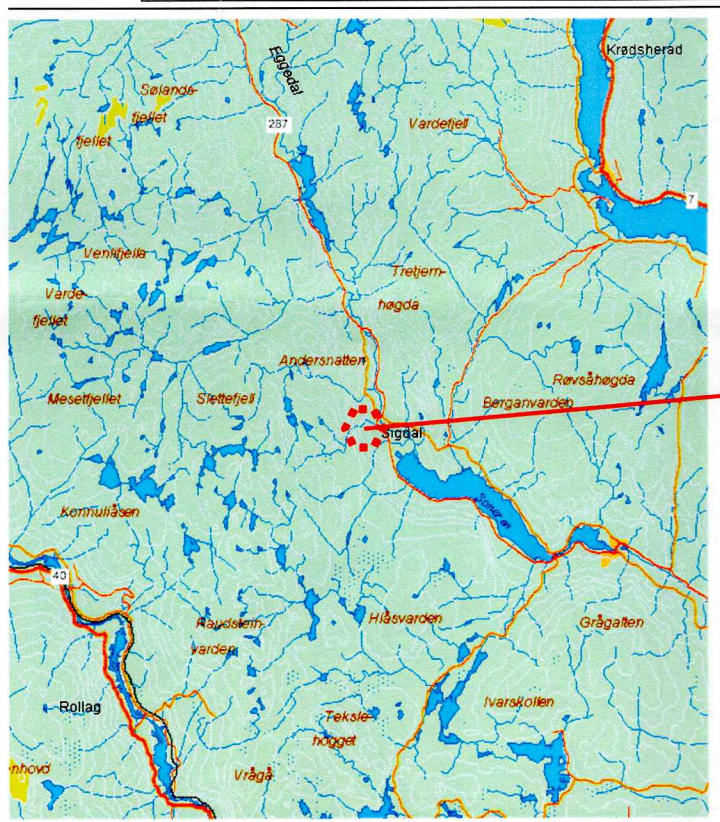

Formål og bakgrunn for undersøkelsen

I forbindelse med søknad om nydyrking av Holelian ble et foretatt en arkeologisk undersøkelse av det aktuelle området. Formålet med denne undersøkelse var å påvise og avklare forholdet til automatisk fredede kulturminner

Tidsbruk og bemanning

Undersøkelsen ble utført av Kjell E. Sønsterud. Det ble brukt 5 timer til feltundersøkelsen samt 2,5 timer til etterarbeid, til sammen 7,5 timer.

Gårdshistorie

| Gård, Gnr/Bnr | Utdrag fra Rygh | Første gang nevnt i skr. kilder | Alder |
|---------------|---|---------------------------------|-------|
| Hole 110/1 | 110. Hole. Udt. hó2fe. Kaldes ogsaa Verket (udt. vælrke) efter et derværende Teglverk. -- Hoele St. 185 b. Holle 1578. 1593. 1604. Hoelle 1668. 1723 (2 Opsiddere). Er vel Flt. Hólar (se Herredsnavnet Hole): Gaarden ligger dybt nede i en Høl ved Elven med Høider omkring | 1578 | ? |

Tidligere arkeologiske registreringer

Det er ikke tidligere registrert automatisk fredede kulturminner innenfor planområdet eller i nærheten av dette.

Områdebeskrivelse

Området fremstår som en relativt markant skråning med terasselignende formasjoner som faller av mot øst og nordøst. Det er mye fjell i dagen og stedvis svært steinrik markoverflate. Området bærer ikke preg av å være ryddet. Vegetasjonen består av stedvis tett granskog med innslag av løvtrær og stedvis furuskog.

Registreringer/observasjoner

Det ble ikke registrert automatisk fredede kulturminner eller gjort observasjoner av andre typer kulturminner innenfor planområdet.

Drammen 15.09.04

Kjell E Sønsterud



525 (BÅSUM)

526

X 232 800
Y 60 800

- | | | | | | | | |
|--------------------|--|---|------------------------------------|--|-----------------------------------|--|---|
| stein, stor, liten | | R | Fornminne | | Riksvog, motorveg | | Klopp |
| re område | | K | Freda kulturminne | | Riksvog | | Busslomme, møteplass |
| rd i dagen | | | Hage, park | | Fylkesveg | | Vegbom |
| ur | | | Allé | | Kommunal bilveg | | Lita ferje |
| il | | | Fylling | | Privat bilveg | | Kjørbart vad |
| ilveleie | | | Skjæring | | Annen kjørbar veg | | Kraftoverføring, posisjonsbestemte master |
| ert gjengitt | | | Steinbrott | | Veg i tunnel | | Kraftoverføring uten posisjonsbestemte master |
| ekert gjengitt | | | Grustak, sandtak | | Gang-, sykkelveg | | Transformator i stolpe |
| ring, stryk | | | Steingjerde, gruve | | Sti, sikkert gjengitt | | Transformatorstasjon |
| | | | Skigard, trådgjerde | | Sti, usikkert gjengitt | | Antennemast |
| | | | Støttemur | | Jernbane, enkeltspor, dobbeltspor | | Telefonlinje, posisjonsbestemte stolper |
| | | | Dam | | Jernbane i tunnel | | Telefonlinje, uten posisjonsbestemte stolper |
| | | | Elveforbygning | | Vegbru | | Pelebunt med lense |
| | | | Terskel, tunnelinntak | | Jernbanebru | | Sjømerke |
| | | | - uttak | | Gangbru | | |
| | | | Begrensningslinje for ryddet areal | | | | |

Målestokk 1: 5000

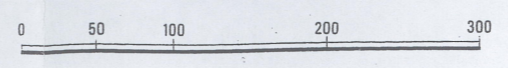

Ekvidistanse 5 m

Merker i rammekanten for UTM-rutenett; Sonebelte 32 V.
Grensene på kartet er ikke rettsgyldige.
Fornminner: Registrert

| | | |
|-----------|-----------|-----------|
| BW050-5-4 | BX050-5-3 | BX050-5-4 |
| BW049-5-2 | BX049-5-1 | BX049-5-2 |
| BW049-5-4 | BX049-5-3 | BX049-5-4 |

SIGDAL BUSKERUD
ULBERG BX 049-5-1