

Sigdal kommune

3350 PRESTFOSS

ARKIV

KULTURHISTORISK MUSEUM Universitetet i Oslo		
Saksb. Lieu	- 6 OKT. 2006	Kopi
Ark.: 0621		
Saksnr. 06/13156	Dok.nr.: 1	

Haglebu Skiheis - gnr 151 bnr 1, 4 og gnr 167 bnr 4 - reguleringsplan - Sigdal kommune - Rapport fra kulturminneregistrering

Utviklingsavdelingen har foretatt arkeologiske registrering av det planlagte byggeområdet, og vi beklager noe sen utsendelse av rapport.

Vi viser til vedlagte rapport. Innenfor området som ble registrert ligger det fire kullgroper og et jernvinnenalegg (ID93972/1 – 5.). Alle kulturminnene er automatisk fredete kulturminner jamfør kulturminneloven § 4. b og c. I tillegg har alle kulturminnene en sikringszone på minimum 5 meter utenfor dets synlige ytterkant. Fylkeskommunen har myndighet til å utvide denne grensen dersom vi mener det er behov for det jamføre § 6 i samme lov.

Plangrensen for reguleringsplanen er imidlertid endret, dette innebærer at det er tre kullgroper som ligger innenfor plangrensen (ID93972/ -3, -4 og -5). Det er oversendt søknad om dispensasjon fra kulturminneloven til Riksantikvaren for de berørte kulturminnene.

I forbindelse med registreringen og etterarbeid ble det totalt brukt 9 arbeidstimer. Faktura på kr 5400,- (9 timer à kr 600,-) vil bli sendt fra regnskapsseksjonen snarest.

Faktura skal sendes til:

Karsten Ravnås
3359 Eggedal

Med hilsen

Inger Liv Gøytul Lund e f
kulturvernleder

Siv Anita Lundø
arkeolog

POST ADRESSERES TIL AVDELINGEN - IKKE TIL ENKELTPERSONER

Vår dato
04.10.2006

Vår referanse
06/00283-7

Vedlegg:

1 Rapport fra kulturminneregistrering

Kopi til:

Buskerud Kommunerevisjon IKS

Karsten Ravnås

Kulturhistorisk museum, Universitetet i Oslo

Postboks 4197, 3005 DRAMMEN

3359 EGGEDAL

Postboks 6762 St.Olavspl., 0130 OSLO

Lisbeth Kaas Ambrosen Utviklingsavdelingen

BUSKERUD
FYLKESKOMMUNE

1 / Tilhører
06/13156-1

KULTURHISTORISK REGISTRERING

Sigdal kommune

Haglebu skiheiser sydøst, registrering i
forbindelse med reguleringsplan til
offentlig ettersyn

GNR. 151, BNR. 1,4

GNR. 1, BNR. 4

BUSKERUD FYLKESKOMMUNE

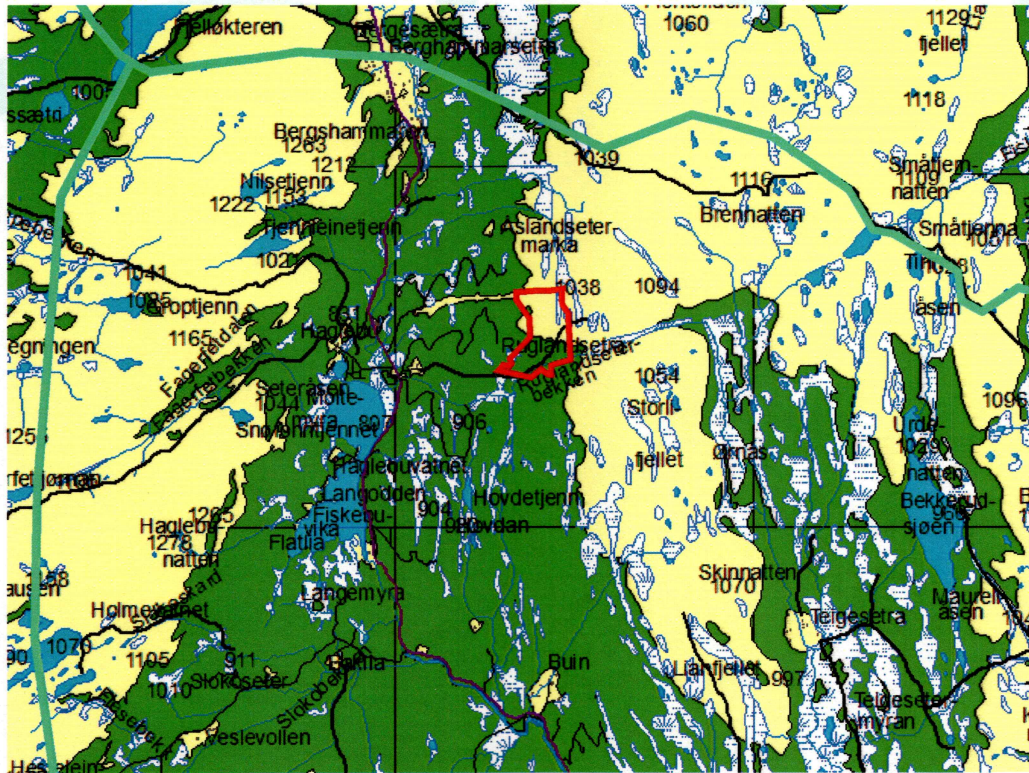

oversiktskart over planområdet

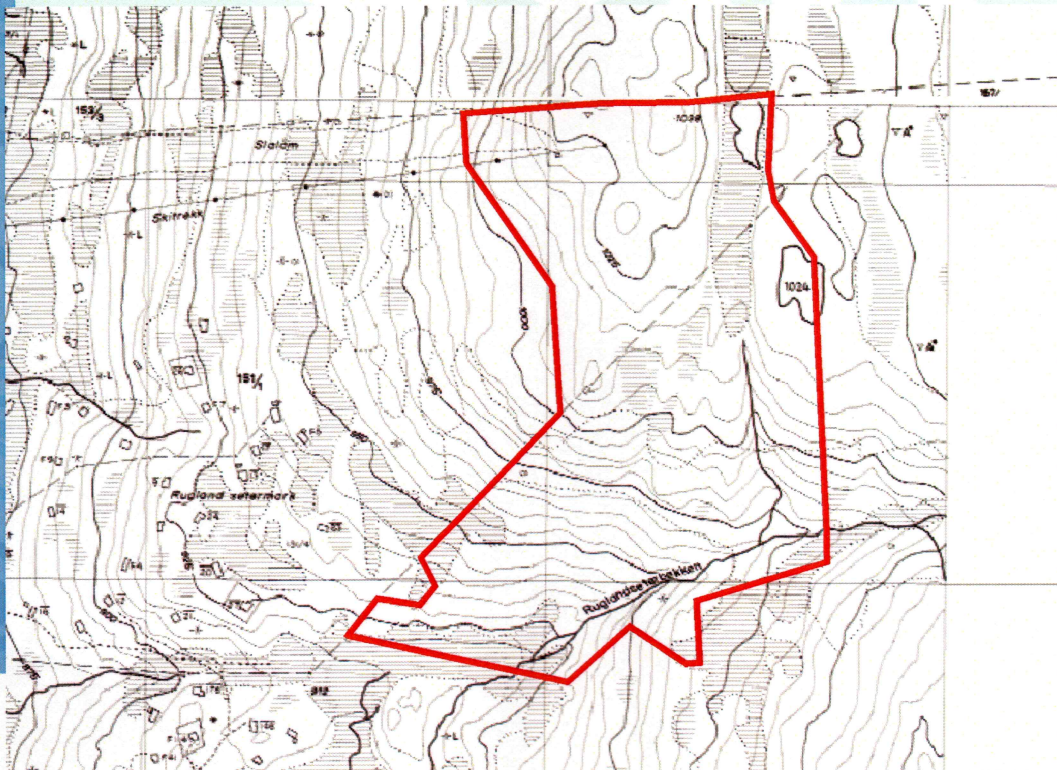

detalj kart over planområdet, plangrensen tegnet inn med rødt

RAPPORT FRA KULTURHISTORISK BEFARING/REGISTRERING

Kommune:		Sigdal	
Gårdsnavn/bruksnavn:		Rugland (151/1), Ruglandsetra (151/4), Bergan (1/4)	
Gårdsnummer:		151 og 1	
Bruksnummer:		1 og 4; 4	
Kartreferanse		BV055-5-3	
Tiltakshaver:			
Adresse:			
Navn på sak:		Haglebu skiserter sydøst, reguleringsplan	
Saksnummer:		06/00283	
Prosjektnummer:			
Registrering utført:		Ved:	Ingunn Holm
Rapport utført:		Ved:	Ingunn Holm
Autom. fredete kulturminner i området:		ja	Registreringsnummer 93972
Nyere tids kulturminner i området:		nei	
Fotodokumentasjon:		Nei	
Faglige konklusjoner: Planen er i konflikt med verneverdige kulturminner			
Automatisk fredete kulturminner		Nyere tids kulturminner	
<input checked="" type="checkbox"/>	Planen er i konflikt	<input type="checkbox"/>	Planen er i konflikt
<input type="checkbox"/>	Ingen synlige, potensiale under bakken	<input type="checkbox"/>	Ikke påvist til nå, nærmere arkivsjekk påkreves
<input type="checkbox"/>	Ikke vurdert	<input type="checkbox"/>	Ikke vurdert
Videre saksgang (for saksbehandler):			
Registreringer		Merknader	
<input checked="" type="checkbox"/>	Videre reg. ikke nødvendig	<input type="checkbox"/>	Ingen merknad
<input type="checkbox"/>	Videre reg. nødvendig	<input checked="" type="checkbox"/>	Tilråd spesialområde
<input checked="" type="checkbox"/>	Reg. fullført	<input checked="" type="checkbox"/>	Tilråd dispensasjon
<input type="checkbox"/>		<input type="checkbox"/>	Foreløpig uavklart
Merknader:	Kullgropene og jernvinneanlegget bør i den grad det er mulig integreres i planen og reguleres til spesialområde bevaring. Hvis dette ikke er mulig for alle kulturminnene kan det søkes om dispensasjon.		

BAKGRUNN FOR PLANEN:

Planen gjelder utvidelse av nedfarer/heiser i forbindelse med Haglebu skiheiser i Sigdal kommune. Det var behov for en registrering for å avklare evt. konflikt med automatisk freda kulturminner.

OMRÅDET

Planområdet ligger i lia Ø for vegen mellom Eggedal og Haglebu. Området omfatter arealer fra toppen av dagens skiheis og ned mot Ruglandseterbekken.

Området består av myrområder i øvre del av planområdet og SV i planområdet. Øvre del av planområdet ligger over tregrensen.

Det var tidligere registrert automatisk freda kulturminner i området for planen og funnet kullgroper og et jernvinneanlegg. Ved en misforståelse fikk jeg ikke med meg utskrift av disse registreringene ut i felt. Jeg har derfor ikke kontrollregistrert dem.

GÅRDSHISTORIE

Gård, Gnr/Bnr	Utdrag fra Rygh	Første gang nevnt i skr. kilder	Alder
Rugland, gnr. 151/1,4; Bergan, gnr. 1/4	151. Rugland. Udt. ru2ggfann. -- Rogland 1578. 1593. Rugland DN. VIII 520, 1597 1668. 1723. 1. Bergan. Udt. bæ2rjan. -- j Barrgum NRJ. IV 83, 1528. i Bergen DN. VIII 858, 1567 Berger 1578. [Bergen JN. 354]. Bergenn 1593. 1604. Bergen med Aabye 1668. Bergen 1723 Det ligger i en vidtstrakt Sætermark, der (ved Haglebu) i DN. XV 96, 1491 kaldes Budum, i DN. XV 102, 1498(?) Buden, saa benævnt efter Busæteren ved Haglebuelven (paa DK. kaldt Buene Sæter), der i DN. XV 95, 1490 skrives Budum setter, Dat. Flt. af búð f. "Bod". Den Del af Sætermarken, hvori Haglebuvandet ligger, har saaledes hedt Haglenda, der er en Sideform til oldn. haglendi n. "Jord, som bruges til Havnegang, Græsgang" (omtrent = hagi). Haglebu er en Sættensætning af dette Navn med det nævnte Búðir	Rugland nevnt første gang i 1578 Bergan nevnt første gang i 1528	Middelalder eller eldre for begge gårdene

Løsfunn

Cnr	Gjendstandstype	Illustrasjon	Datering
32762	Jernøks. Tynt blad med svunget eggparti. Overkantens konturskråner svakt inn mot halsen, mens underkantens kontur er noe sterkere svunget. Den ene siden er plan, den andre med utbuling for skafthullet. Skafthullet nærmest avrundet rektangulært, avsmalnende fremover mot øksebladet. Forrustet. Lengde 16,5 cm, eggens bredde 7 cm. Fra BERGAN (gnr.1, bnr.1), SIGDAL s. og pgd., BUSKERUD.		Ikke angitt

BESKRIVELSE

TERRENGET

Området består av myrområder i øvre del av planområdet og SV i planområdet. Øvre del av planområdet ligger over tregrensen. Lia ned mot Ruglandseterbekken består av tett løvkratt. Området er forholdsvis bratt, med unntak av det høyest liggende arealet i planen. .

AUTOMATISK FREDETE KULTURMINNER

Det var tidligere registrert automatisk freda kulturminner innenfor planområdet, i alt fire kullgroper og et jernvinneanlegg. De ble registrert i 2005 og er målt inn med GPS. Alle de registrerte kulturminnene ligger i den søndre delen av planen. Se for øvrig utdrag av kulturminnebasen Askeladden på slutten av denne rapporten. UTM-kordinater for de enkelte kulturminnene er oppgitt i beskrivelsene fra Askeladden.

NYERE TIDS KULTURMINNER

DET BLE IKKE REGISTRERT NYERE TIDS KULTURMINNER.

KONKLUSJON

KULTURMINNER

Det ble registrert automatisk freda kulturminner. De automatisk freda kulturminnene er i konflikt med planen.

DRAMMEN 4.7.2006

Ingunn Holm

.....

Feltleder

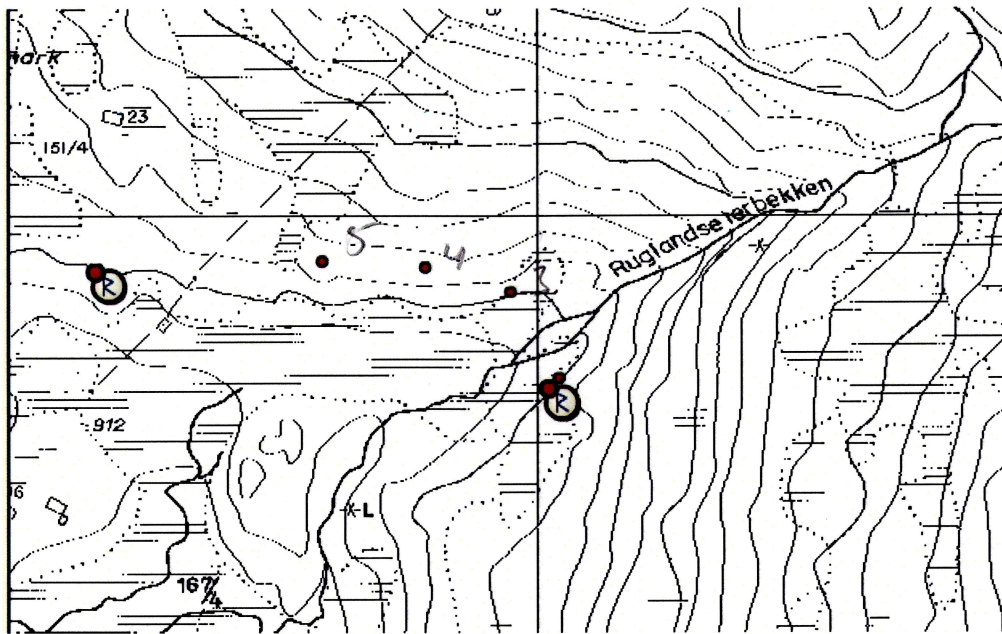

De registrerte kulturminnene i landskapet

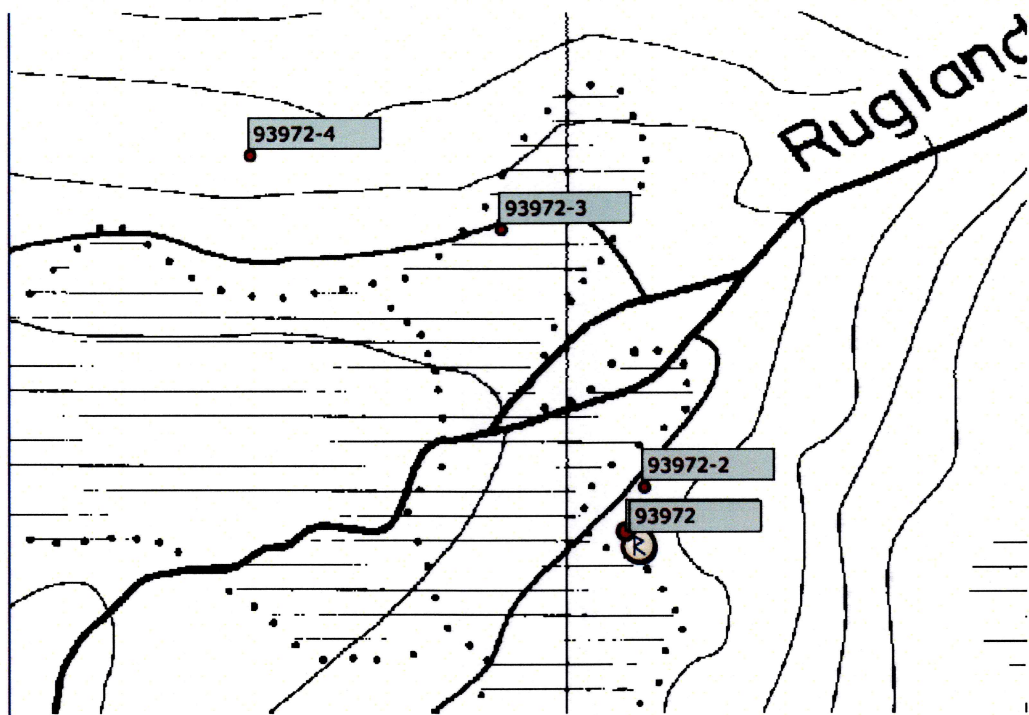

De registrerte kulturminnernes plassering i detalj

Utskrift fra kulturminnebasen Askeladden

Lokalitet - 93972 - Arkeologisk lokalitet - Jernvinneanlegg - Haglebu

Klassifisering

Kategori: Arkeologisk lokalitet **Art:** Jernvinneanlegg

Stedfesting

Fylke: Buskerud
Kommune: Sigdal
Gårdsnavn: Medalen

Eiendomsopplysninger

Kommune: Sigdal **Eiere:** [MEDALEN HELJE](#)
Gnr: 167 **Festenr:** 0
Bnr: 4 **Seksjonsnr:** 0
Bruksnavn: Medalen

Geometri

Koordinatsystem: UTM sone 33 (EUREF89/WGS84)
Nord: 6703346.2 **Øst:** 180597

Metadata på digital stedfesting:

Målemetode: 92 GPS Kodemåling, enkeltmålinger
Nøyaktighet (cm): 500

Oppretting og ansvar

Registrert

Dato: 11.08.2005 **Ansvarlig etat:** Buskerud fylkeskommune
Utført av: Morten Olsen **Instans:**
Registreringstype: Reguleringsplan

Detaljer

Beskrivelse:

4 kullgroper og 1 slagghaug. Kullgrop 1 og slagghaugen ligger på vest- vendt terrasse ned mot myrdrag. Kullgrop 3, 4 og 5 ligger på linje på en sørvendt terrasse mot det samme myrdrag i det nordøstlige hjørnet av undersøkelsesområdet.

Terrengbeskrivelse:

vest- vendt terrasse ned mot myrdrag og sørvendt terrasse mot det samme myrdrag i det nordøstlige hjørnet av undersøkelsesområdet.

Tilhørende enkeltminner

- R 1 Kullgrop AUT
- R 2 Slagghaug AUT
- R 3 Kullgrop AUT
- R 4 Kullgrop AUT
- R 5 Kullgrop AUT

Tilstand registrert den 11.08.2005

Tilstand:	Registrert dato:	11.08.2005
Årsak:	Registrert av:	Morten Olsen
Arealbruk:	Utførende instans:	Buskerud fylkeskommune
	Oppdragsgiver:	

Vernestatus for lokalitet

Vernetype:	Automatisk fredet	Vernedato:	11.08.2005
Lovgrunnlag:	Kulturminneloven av 1978	Tinglystdato:	
Paragraf:	4		
Vedtak:			

Sikringssone

Beskrivelse:		Sikringssone på:	5 meter
Vernetype:	Automatisk fredet	Vernedato:	11.08.2005
Lovgrunnlag:	KML		
Paragraf:	6		

Enkeltminne - 93972-1 - Arkeologisk enkeltminne - Kullgrop -

Klassifisering

Kategori: Arkeologisk enkeltminne **Art:** Kullgrop
Opprinnelig funksjon: Industri, fremstilling, produksjon.
Hovedgruppe: Sekundærnæringer
Status:

Stedfesting

Fylke: Buskerud
Kommune: Sigdal

Geometri

Koordinatsystem: UTM sone 33 (EUREF89/WGS84)
Nord: 6703346.3 **Øst:** 180596.5

Metadata på digital stedfesting:

Målemetode: 92 GPS Kodemåling, enkeltmålinger
Nøyaktighet (cm): 500

Datering

Datering: Yngre jernalder - middelalder **Metode:** Typologisk
Eksakt datering: **Kvalitet:** Sannsynlig

Detaljer

Beskrivelse:

Rektangulær og tydelig markert voll, med rektangulær nedgraving, orientert øst-vest. på terrasse med myrdrag og bekk i vest, og hellende terreng i øst. Mål: Ytre:5.5 x 4m Indre:2.7 x 2.2m

Tilstand registrert den 11.08.2005

Tilstand: Intakt **Registrert dato:** 11.08.2005
Årsak: **Registrert av:** Morten Olsen
Arealbruk: **Utførende instans:** Buskerud fylkeskommune
Oppdragsgiver:

Vernestatus for enkeltminne

Vernetype: Automatisk fredet
Lovgrunnlag: Kulturminneloven av 1978
Paragraf: 4
Vedtak:

Vernedato: 11.08.2005
Tinglystdato:

Sikringszone

Beskrivelse:
Vernetype: Automatisk fredet
Lovgrunnlag: KML
Paragraf: 6

Sikringszone på: 5 meter
Vernedato: 11.08.2005

Enkeltminne - 93972-2 - Arkeologisk enkeltminne - Slagghaug -

Klassifisering

Kategori: Arkeologisk enkeltminne **Art:** Slagghaug
Opprinnelig funksjon: Industri, fremstilling, produksjon.
Hovedgruppe: Sekundærnæringer
Status:

Stedfesting

Fylke: Buskerud
Kommune: Sigdal

Geometri

Koordinatsystem: UTM sone 33 (EUREF89/WGS84)
Nord: 6703357 **Øst:** 180600.9

Metadata på digital stedfesting:

Målemetode: 92 GPS Kodemåling, enkeltmålinger
Nøyaktighet (cm): 500

Datering

Datering: Jernalder - middelalder **Metode:** Typologisk
Eksakt datering: **Kvalitet:** Sannsynlig

Detaljer

Beskrivelse:
8 x 4 m, og 0.8 m høy slagghaug. på skråningskant med bekk I vest.

Tilstand registrert den 11.08.2005

Tilstand: Intakt **Registrert dato:** 11.08.2005
Årsak: **Registrert av:** Morten Olsen
Arealbruk: **Utførende instans:** Buskerud fylkeskommune
Oppdragsgiver:

Vernestatus for enkeltminne

Vernetype: Automatisk fredet
Lovgrunnlag: Kulturminneloven av 1978
Paragraf: 4
Vedtak:

Vernedato: 11.08.2005
Tinglystdato:

Sikringszone

Beskrivelse:
Vernetype: Automatisk fredet
Lovgrunnlag: KML
Paragraf: 6

Sikringszone på: 5 meter
Vernedato: 11.08.2005

Enkeltminne - 93972-3 - Arkeologisk enkeltminne - Kullgrop - Klassifisering

Kategori: Arkeologisk enkeltminne **Art:** Kullgrop
Opprinnelig funksjon: Industri, fremstilling, produksjon.
Hovedgruppe: Sekundærnæringer
Status:

Stedfesting

Fylke: Buskerud
Kommune: Sigdal

Geometri

Koordinatsystem: UTM sone 33 (EUREF89/WGS84)
Nord: 6703415.7 **Øst:** 180573.8

Metadata på digital stedfesting:

Målemetode: 92 GPS Kodemåling, enkeltmålinger
Nøyaktighet (cm): 500

Datering

Datering: Yngre jernalder - middelalder **Metode:** Typologisk
Eksakt datering: **Kvalitet:** Sannsynlig

Detaljer

Beskrivelse:

Sirkulær og tydelig markert vill, og med sirkulær nedgraving med flat bunn. på terrasse med myrdrag I sør og hellende terreng I nord. Mål: Ytre:6.4m Indre:2.9m

Tilstand registrert den 11.08.2005

Tilstand: Intakt **Registrert dato:** 11.08.2005
Årsak: **Registrert av:** Morten Olsen
Arealbruk: **Utførende instans:** Buskerud fylkeskommune
Oppdragsgiver:

Vernestatus for enkeltminne

Vernetype: Automatisk fredet
Lovgrunnlag: Kulturminneloven av 1978
Paragraf: 4
Vedtak:

Vernedato: 11.08.2005
Tinglystdato:

Sikringszone

Beskrivelse:
Vernetype: Automatisk fredet
Lovgrunnlag: KML
Paragraf: 6

Sikringszone på: 5 meter
Vernedato: 11.08.2005

Enkeltminne - 93972-4 - Arkeologisk enkeltminne - Kullgrop - Klassifisering

Kategori: Arkeologisk enkeltminne **Art:** Kullgrop
Opprinnelig funksjon: Industri, fremstilling, produksjon.
Hovedgruppe: Sekundærnæringer
Status:

Stedfesting

Fylke: Buskerud
Kommune: Sigdal

Geometri

Koordinatsystem: UTM sone 33 (EUREF89/WGS84)
Nord: 6703436.7 **Øst:** 180518.9

Metadata på digital stedfesting:

Målemetode: 92 GPS Kodemåling, enkeltmålinger
Nøyaktighet (cm): 500

Datering

Datering: Yngre jernalder - middelalder **Metode:** Typologisk
Eksakt datering: **Kvalitet:** Sannsynlig

Detaljer

Beskrivelse:

Sirkulær voll markert I sør, øst og vest, og med bolleformet nedgraving. I hellende terreng med myrdrag I sør og stigende terreng I nord. Mål: Ytre:6m Indre:2.2m

Tilstand registrert den 11.08.2005

Tilstand: Intakt **Registrert dato:** 11.08.2005
Årsak: **Registrert av:** Morten Olsen
Arealbruk: **Utførende instans:** Buskerud fylkeskommune
Oppdragsgiver:

Vernestatus for enkeltminne

Vernetype: Automatisk fredet
Lovgrunnlag: Kulturminneloven av 1978
Paragraf: 4
Vedtak:

Vernedato: 11.08.2005
Tinglystdato:

Sikringszone

Beskrivelse:
Vernetype: Automatisk fredet
Lovgrunnlag: KML
Paragraf: 6

Sikringszone på: 5 meter
Vernedato: 11.08.2005

Enkeltminne - 93972-5 - Arkeologisk enkeltminne - Kullgrop -

Klassifisering

Kategori: Arkeologisk enkeltminne **Art:** Kullgrop
Opprinnelig funksjon: Industri, fremstilling, produksjon.
Hovedgruppe: Sekundærnæringer
Status:

Stedfesting

Fylke: Buskerud
Kommune: Sigdal

Geometri

Koordinatsystem: UTM sone 33 (EUREF89/WGS84)
Nord: 6703446.8 **Øst:** 180450.8

Metadata på digital stedfesting:

Målemetode: 92 GPS Kodemåling, enkeltmålinger
Nøyaktighet (cm): 500

Datering

Datering: Yngre jernalder - middelalder **Metode:** Typologisk
Eksakt datering: **Kvalitet:** Sannsynlig

Detaljer

Beskrivelse:

Sirkulær og tydelig markert voll, og med bolleformet nedgraving. I nedre del av hellende terreng I nordlig retning. med myrdrag I sør og vest. Mål: Ytre:6.3m Indre:2.2m

Tilstand registrert den 11.08.2005

Tilstand: Intakt **Registrert dato:** 11.08.2005
Årsak: **Registrert av:** Morten Olsen
Arealbruk: **Utførende instans:** Buskerud fylkeskommune
Oppdragsgiver:

Vernestatus for enkeltminne

Vernetype: Automatisk fredet
Lovgrunnlag: Kulturminneloven av 1978
Paragraf: 4
Vedtak:

Vernedato: 11.08.2005
Tinglystdato:

Sikringszone

Beskrivelse:
Vernetype: Automatisk fredet
Lovgrunnlag: KML
Paragraf: 6

Sikringszone på: 5 meter
Vernedato: 11.08.2005

Haglebu, medeleum 167
Sigdal k. Buskerud

● jernveipenlegg

Okj - kverlegrop

Haglebu 2006
utgraving

ID93972

Lok 18

Lok 22

Lok 16

Lok 14

01v2

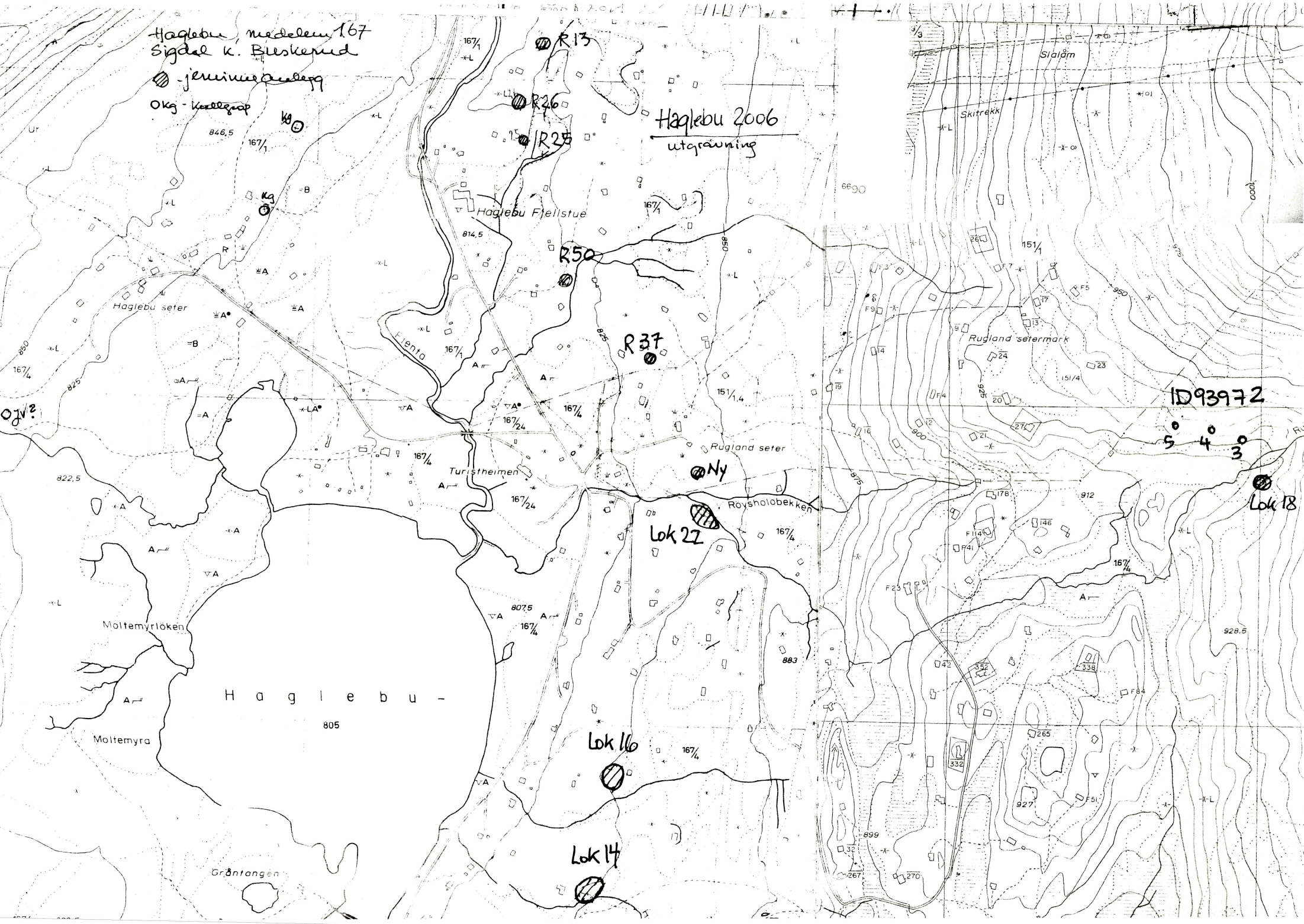

Vedlegg
Sok. 06/13156

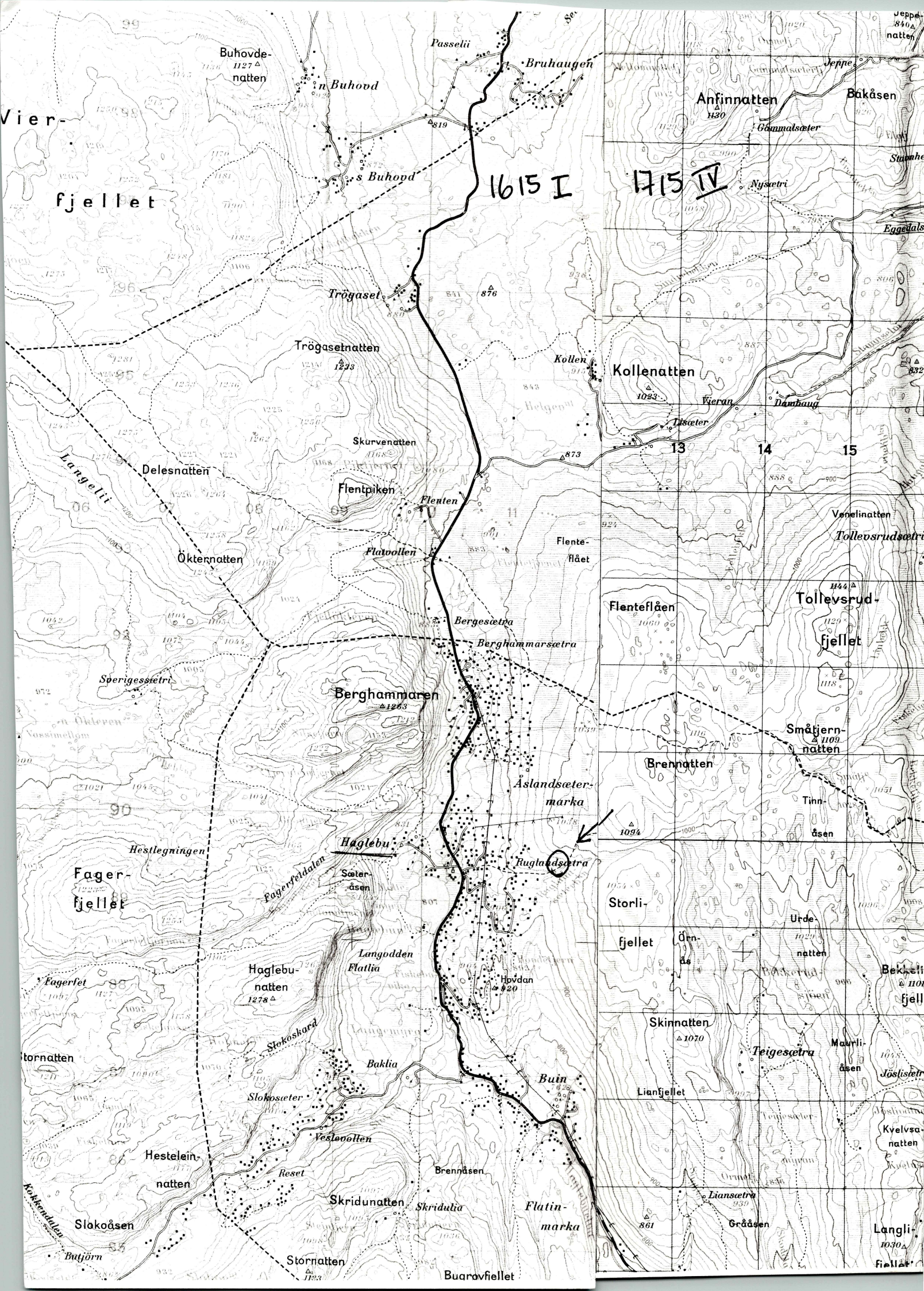

Buhovde-
natten

n Buhood

Passeli

Bruhaugen

Anfinnnatten

Bakåsen

Vier-
fjelllet

1615 I

1715 IV

Trögaset

Trögasetnatten

Kollen

Kollennatten

Delesnatten

Flentpiken

Flenten

13

14

15

Langelii

Flatollen

Flente-
flået

Flente-
flåen

Tollevsrud-
fjelllet

Sperigessetri

Bergesætra

Berghammarsætra

Berghammaren

Brennatten

Småtjern-
natten

Hestlegningen

Fager-
fjelllet

Haglebu

Aslandsæter-
marka

Ruglandsætra

Storli-
fjelllet

Fagerfjeldalen

Søter-
åsen

Langodden

Flatlia

Hovdan

Skinnatten

Urde-
natten

Haglebu-
natten

Stokoskard

Baklia

Buin

Lianfjelllet

Teigesætra

Hestlein-
natten

Slokosæter

Vesløyen

Brennåsen

Skridunatten

Skridulia

Flatin-
marka

Liansætra

Grååsen

Slakoåsen

Stornatten

Buarovfjelllet

Langli-
fjelllet

2
4
6

Verloren
ser. 06/13157



Riksantikvaren

Postboks 8196 Dep
0034 OSLO

KULTURHISTORISK MUSEUM Universitetet i Oslo		
Saksb. Lie	- 6 OKT. 2006	Kopi
Ark.: 0621		
Saksnr. 06/13156	Dok.nr.: 2	

ARKIV

Søknad om dispensasjon etter kulturminneloven § 8, 4. ledd. Reguleringsplan for Haglebu skiheiser - gbnr 151/4 og gbnr 167/4 - Sigdal kommune. 3 kullgroper

Buskerud fylkeskommune oversender herved reguleringsplan for Haglebu skiheis Sydøst i henhold til behandling etter kulturminneloven §8, 4. ledd.

Tiltak: Reguleringsplan for skiheiser/trekk på Haglebu.

Tiltakshaver: Planen fremmes av Karsten Ravnås, planlegger er Borgconsult AS for Haglebu skiheiser AS.

Forundersøkelser: Planområdet ble registrert i juni 2006 i forbindelse med at reguleringsplanen ble lagt ut til offentlig ettersyn. De kullgropene som ligger innenfor planområdet ble imidlertid registrert i august 2005 i forbindelse med en reguleringsplan for Haglebu øst (tilgrensende plan syd for skitrekket) og tilhører en lokalitet som består av 4 kullgroper og en slagghaug; ID 93972.

Kulturminnene er ikke merket med IDnr på reguleringskartet, noe fylkeskommunen har informert tiltakshaver om at dette må gjøre før planen vedtas. IDnr er derfor tegnet inn manuelt på det tilsendte reguleringskartet.

Kulturmiljø: Kullgropene ligger i et høyfjellsmiljø hvor tidligere seterdrift har vært den sentrale aktiviteten. I dag er området hovedsakelig benyttet til rekreasjons og fritidsaktiviteter.

Tiltakets samfunnmessige betydning: Turisme er et viktig næringsgrunnlag i dette området og tiltaket vil i denne sammenheng være viktig for bl.a. arbeidsplasser.

Vurdering av kulturminnene: Denne type kulturminner finnes det svært mange av i de øvre deler av Buskerud. Dessuten ligger kullgropene i et område som allerede er tatt i bruk som aktivitetsområde og de har liten opplevelsverdi der de ligger.

POST ADRESSERES TIL AVDELINGEN - IKKE TIL ENKELTPERSONER

Postadresse
BUSKERUD FYLKESKOMMUNE
Fylkeshuset
N-3020 Drammen

Besøksadresse
Hauges gate 89
E-postadresse
Postmottak@bfk.no

Telefon
32 80 85 00
Internett
www.bfk.no

Telefaks
32808676

Bankkonto
2200.07.13523
Foretaksregister
NO 964 951 373

Vår dato
04.10.2006Vår referanse
06/00283-6

Fylkeskommunens tilrådning: Utviklingsavdelingen tilrår at det gis dispensasjon etter kulturminneloven §8,4. ledd for tre kullgroper med ID 93972 enkeltnummer: 3, 4, og 5. Vilkåret er at det blir gjort en arkeologisk undersøkelse som bekostes av tiltakshaver, jmf. Kulturminneloven § 10.

Høringsfrist: Forslaget til planen hadde høringsfrist til 21.08.2006. Buskerud fylkeskommune har per telefon den 03.10.2006 med Rita Kirsebom teknisk sjef ved Sigdal kommune fått ny uttalefrist til 03.12.2006, se vedlagt skriftlig bekreftelse.

Med hilsen

Inger Liv Gøytal Lund e f
kulturvernleder

Siv Anita Lunnef
JØR
Kjell Erik Sønsterud
arkeolog

Vedlegg:

- 1 Arkeologisk rapport — *Kassett - identisk med vedl. 1 til dok. 1 - 11/3-10 lkt.*
- 2 Reguleringskart
- 3 *kopi av reg. fra kommunen*

Kopi uten vedlegg til:

Karsten Ravnås

m/vedlegg Kulturhistorisk museum, Universitetet i Oslo
Sigdal kommune

3359 EGGEDAL

Postboks 6762 St.Olavspl., 0130 OSLO

3350 PRESTFOSS

Randi Neprud

Fra: Sondre Reis Halvorsen [sondrerh@online.no]
Lagt inn: 3. september 2006 14:30
Diskusjon: Reg.plan Haglebu skiheiser sydøst
Lagt inn i: BFK-post postmottak sentraladm
Emne: Reg.plan Haglebu skiheiser sydøst



hagheis4.pdf (87
kB)

Til Buskerud Fylkeskommune ved Geir Dyrnes Fra Borgconsult as ved Sondre Reis Halvorsen mob 90070981

Etter avtale med Karsten Ravnås Haglebu skiheiser oversendes tilpasset reguleringsplan i forhold til registrerte fornminner.

Funnene er innmålt på stedet fra de utmålte punktene for heisetraseen og eksisterende hytte. De er vist som gule ringer.

2 av funnene ligger utenfor plangrensen ved at denne reduseres med ca 1 daa. 3 av funnene ligger i løypetrassene og bør søkes frigitt.

Vedlegger kart / plan i målestokk 1 : 2500 i a3-format som pdf-fil.

04 SEPT 2006

06/283 4
PK 714
Geir Dyrnes

TE SHC

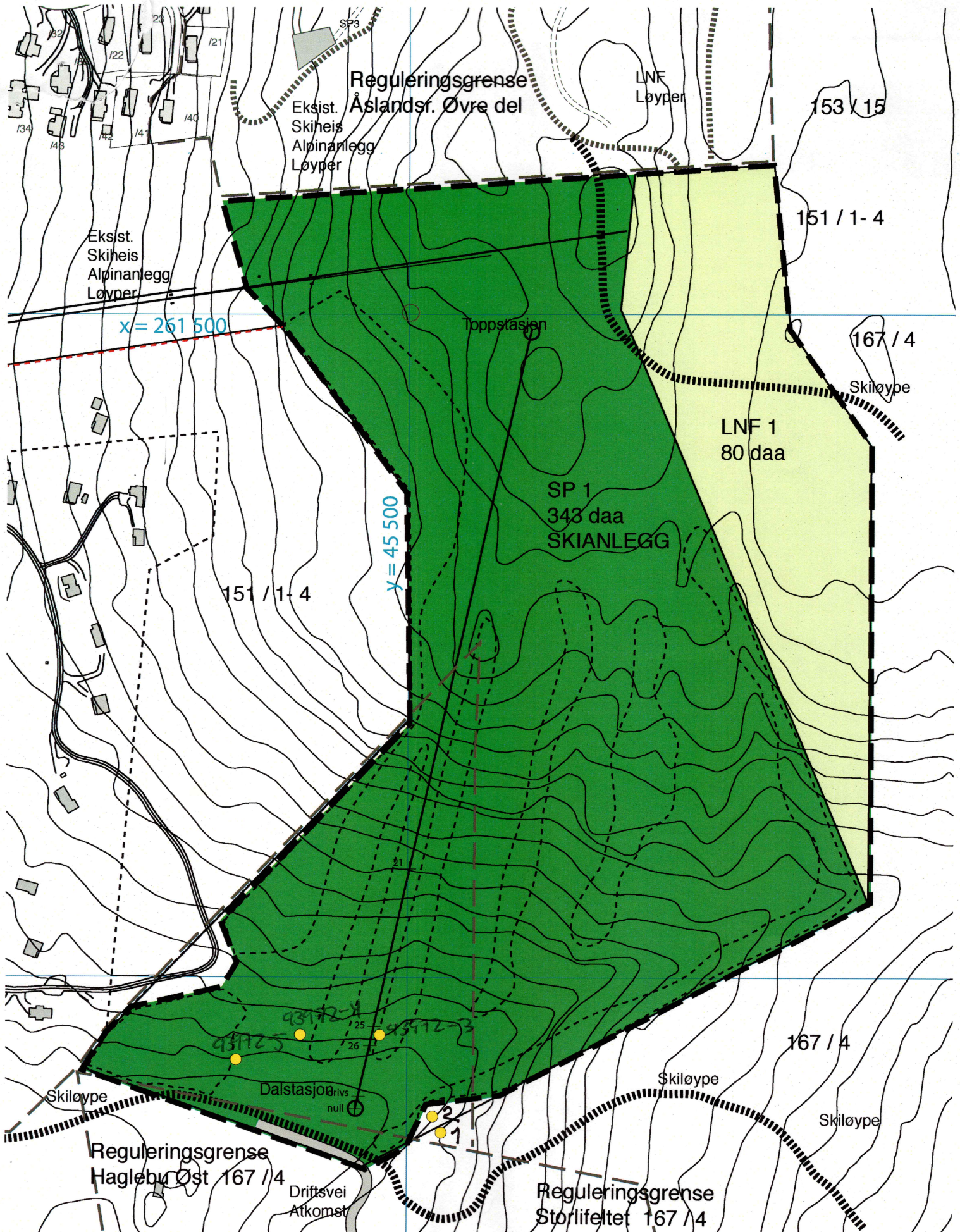

Nytt digitalkart + scann
 Kartblad :
 Ekvridtance 5 meter
 Målestokk 1 : 2500 1CM ER 25 M



Reguleringsplan Haglebu Skiheiser Sydøst

Se eget tittelfelt