



**BUSKERUD  
FYLKESKOMMUNE**  
Utviklingsavdelingen

Vår saksbehandler  
Morten B Histøl, tlf 32808678

Vår dato  
17.01.2005

Deres dato  
13.01.2005

Vår referanse  
03/01299-65  
650.813.

Deres referanse  
05/00038-002

1 av 1

Sigdal kommune

3350 PRESTFOSS

KULTURHISTORISK MUSEUM Universitetet i Oslo	
Saksb. LIGT	Kopi 25 JAN. 2005
Ark: 0621	
Saksnr. 05/012786	Dok.nr.: 1

## Traktorvei til Ramstadsetra - Sigdal kommune - svar på søknad om bygging av landbruksvei

Våre arkivundersøkelser viser at det ikke finnes kjente kulturminner fra forhistorisk eller nyere tid innenfor området som blir direkte berørt av veitbyggingen.

Vi gjør oppmerksom på at det likevel kan finnes fredete kulturminner i området. Slike kulturminner kan for eksempel være ulike typer fangstanlegg, kullgroper, milebunner, jernvinneanlegg, boplasser, røyser, gamle veifar og gamle steingjerder. I de fleste tilfeller er slike kulturminner synlige. Inngrep i marka kan avdekke indikatorer på automatisk fredete kulturminner under markens overflate. De vanligste indikatorene i så måte er kullkonsentrasjoner og jernslag.

Dersom det først under arbeidet likevel fremkommer automatisk fredete kulturminner i traséen, må arbeidet straks stanses og utviklingsavdelingen varsles, jfr. lov om kulturminner § 8.2.

Telefonnummeret til utviklingsavdelingen er 32 80 86 60.

Med hilsen

  
Inger Liv Gøytil Lund e f  
kulturvernleder

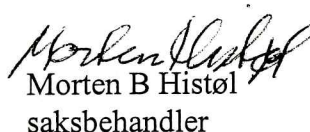
  
Morten B Histøl  
saksbehandler

Kopi til:

Kulturhistorisk museum, Universitetet i Oslo Postboks 6762 St. Olavs pl., 0130 OSLO

POST ADRESSERES TIL AVDELINGEN - IKKE TIL ENKELTPERSONER

Postadresse  
BUSKERUD FYLKESKOMMUNE  
Fylkeshuset  
N-3020 Drammen

Besøksadresse  
Hauges gate 89  
E-postadresse  
Postmottak@bfk.no

Telefon  
32 80 85 00

Telefaks  
32808676

Bankkonto  
2200.07.13523  
Foretaksregisteret  
NO 964 951 373

23/2-05  
T.E. 2/6

KOP1



**BUSKERUD  
FYLKESKOMMUNE**  
Utviklingsavdelingen

Vår dato  
14.02.2005

Vår referanse  
03/01299-69  
650.813.

Vår saksbehandler  
Morten B Histøl, tlf 32808678

Deres dato  
26.01.2005

Deres referanse  
05/0112-002

Sigdal kommune

3350 PRESTFOSS

ARKIV

KULTURHISTORISK MUSEUM	
Universitetet i Oslo	
Saksb. <i>liv</i>	Kopi
23 FEB. 2005	
Ark.: 0621	
Saksnr. 05/2786	Dokument 2

### Nord - Buin setervei - Sigdal kommune - foreløpig svar på søknad om bygging av landbruksvei

Våre arkivundersøkelser viser at det ikke finnes kjente kulturminner fra forhistorisk tid innenfor området som blir direkte berørt av veitbyggingen.

Det fremkommer opplysninger om at veien skal føres gjennom en åpning i et steingjerde, som omkranser den gamle setervollen. I følge våre arkiver finnes tre kjente kulturminner fra nyere tid inne på vollen.

Når det gjelder automatisk fredete kulturminner finnes det flere kjente slike i nærheten. Grunnene til at vi ikke kjenner til at det finnes slike i eller langs traséen, kan være at vi ikke har gjennomført befarings før eller så kan det være at tidligere registreringer har vært mangelfullt utført.

Vi har vurdert saken som interessant, slik at vi må gjennomføre en befarings av traséen, før endelig svar på søknaden kan sendes.

Vår befarings må utføres når marka i området er snø- og frostfri.

Avtale om befarings rettes da til vår avdeling på telefonnummer 32 80 86 60 .

Med hilsen

*Inger Liv Gøytal Lund*  
Inger Liv Gøytal Lund e f  
kulturvernleder

*Morten B. Histøl*  
Morten B. Histøl  
saksbehandler

Kopi til:

Kulturhistorisk museum, Universitetet i Oslo Postboks 6762 St. Olavs pl., 0130 OSLO

POST ADRESSERES TIL AVDELINGEN - IKKE TIL ENKELTPERSONER

Postadresse  
BUSKERUD FYLKESKOMMUNE  
Fylkeshuset  
N-3020 Drammen

Besøksadresse  
Hauges gate 89  
E-postadresse  
Postmottak@bfk.no

Telefon  
32 80 85 00

Telefaks  
32808676

Bankkonto  
2200.07.13523  
Foretaksregisteret  
NO 964 951 373



**Buskerud  
fylkeskommune**  
Utviklingsavdelingen

Vår saksbehandler  
Morten B Histøl, tlf 32808678

Vår dato  
22.06.2005

Deres dato

Vår referanse  
03/01299-75  
650.813.

Deres referanse  
04/01382-002 og  
03/01299-59 650.813

KOPI

Sigdal kommune

3350 PRESTFOSS

ARKIV  
ARKIV

KULTURHISTORISK MUSEUM Universitetet i Oslo		Kopi
Saksb.	29 JUNI 2005	
Ark:	0621	
Saksnr:	012786	Dok.nr.: 3

**Tangenveien - Sigdal kommune - svar på gjennomført befaringsplanlagt opprusting og forlengelse av landbruksvei**

Vi viser til vår felles befaringsplan den 16.06.05.

I søknaden fremgikk det at det like i nærheten av traseen kunne være en gravhaug. Denne haugen er sannsynlig en rydningsrøys fra nyere tid.

Det ble ikke funnet automatisk fredete kulturminner i traseen.

Dersom det først under arbeidet likevel fremkommer slike kulturminner der, må arbeidet straks stanses og utviklingsavdelingen varsles, jfr. lov om kulturminner § 8.2.

Telefonnummeret til utviklingsavdelingen er 32 80 86 60.

Med hilsen

*Inger Liv Gøytal Lund*  
Inger Liv Gøytal Lund e f  
kulturvernleder

*Morten B Histøl*  
Morten B Histøl  
saksbehandler

Kopi til:

Kulturhistorisk museum, Universitetet i Oslo Postboks 6762 St. Olavs pl., 0130 OSLO

POST ADRESSERES TIL AVDELINGEN - IKKE TIL ENKELTPERSONER

Postadresse  
BUSKERUD FYLKESKOMMUNE  
Fylkeshuset  
N-3020 Drammen

Besøksadresse  
Hauges gate 89  
E-postadresse  
Postmottak@bfk.no

Telefon  
32 80 85 00  
Internett  
www.bfk.no

Telefaks  
32808676

Bankkonto  
2200.07.13523  
Foretaksregistre  
NO 964 951 373





Buskerud  
fylkeskommune

Utviklingsavdelingen

Vår saksbehandler  
Morten B Histøl, tlf 32808678

Vår dato  
24.06.2005

Deres dato

Vår referanse  
03/01299-77  
650.813.

Deres referanse  
0570112-002 og  
03/01299-69 650.813

KOPPI

1 av 1

Sigdal kommune

3350 PRESTFOSS

ARKIV

KULTURHISTORISK MUSEUM Universitetet i Oslo	
Saksb. (160)	Kopi
30 JUNI 2005	
Ark: 0621	
Saksnr: 05/2786	Dok nr: 4

**Nord - Buin setervei - Sigdal kommune - svar på gjennomført befarings av planlagt bygget landbruksvei**

Vi viser til vår felles befarings den 16.06.05.

Det ble under vår befarings funnet en kullgrop i traseen. Vedlagt er kart og skjema med opplysninger om kulturminnet. Den planlagte traseen ble der og da lagt om, slik at veien kommer minst fem meter utenfor kullgropens synlige ytterkant som utgjør vernesonen rundt gropen. Vi har satt opp kulturminnebånd på et lite tre i gropen. Det ble ikke funnet andre automatisk fredete kulturminner i traseen.

Dersom det først under arbeidet likevel fremkommer slike kulturminner der, må veiarbeidet straks stanses og utviklingsavdelingen varsles, jfr. lov om kulturminner § 8.2.

Telefonnummeret til utviklingsavdelingen er 32 80 86 60.

Med hilsen

  
Inger Liv Gøytild Lund e f  
kulturvernleder

  
Morten B Histøl  
saksbehandler

Vedlegg:

1 Opplysninger om kjent automatisk fredet kulturminne

Kopi til:

Kulturhistorisk museum, Universitetet i Oslo Postboks 6762 St. Olavs pl., 0130 OSLO

POST ADRESSERES TIL AVDELINGEN - IKKE TIL ENKELTPERSONER

Postadresse  
BUSKERUD FYLKESKOMMUNE  
Fylkeshuset  
N-3020 Drammen

Besøksadresse  
Hauges gate 89  
E-postadresse  
Postmottak@bfk.no

Telefon  
32 80 85 00  
Internett  
www.bfk.no

Telefaks  
32808676

Bankkonto  
2200.07.13523  
Foretaksregister  
NO 964 951 373

**Lokalitet - 91741 - Arkeologisk lokalitet - Nord - Buin setrene****Klassifisering**

**Kategori:** Arkeologisk lokalitet      **Art:** Kullgropfelt

**Stedfesting**

**Fylke:** Buskerud      **ØK-kart:** BV054-5-1  
**Kommune:** Sigdal      **1:50.000 kart:** 1615 I  
**Gårdsnavn:** Skareløkka

**Eiendomsopplysninger**

**Kommune:** Sigdal  
**Gnr:** 160      **Festenr:** 0  
**Bnr:** 8      **Seksjonsnr:** 0  
**Bruksnavn:** Nord - Buin

**Oppretting og ansvar****Registrert**

**Dato:** 16.06.2005      **Ansvarlig etat:** Buskerud fylkeskommune  
**Utført av:** Hovde og Histøl      **Instans:** Buskerud fylkeskommune

**Detaljer****Litteraturhenvisning:**

Landbruksveier i Sigdal. Saksnr.: 03/01299 - 67 m.fl.

**Beskrivelse:**

Kullgrop som har oval form, ligger i kanten av en liten terrasse eller flate i en forholdsvis bratt skråning. Siden mot nord er nesten ikke synlig. Den går nesten i ett med terrasseflaten. I vest, sør og øst ses vollen godt markert. Det ble funnet et vel 15 cm kullag i vollens topp målt med jordbørr. Det står flere mindre grantrær i gropens voll og det er noe kvist i gropens bunn. Stikk med jordbørr i bunnen, viste et konsentrert kullag på ca. 10 cm. Målene for denne kullgropen er målt fra vest mot øst til 5 meter fra ytre vollkant til ytre vollkant. Det var vanskelig å måle nord til sør pga. at vollen nesten ikke var synlig i nord. innermålt bunn: vest mot øst: 1,5 meter og nord til sør 1,7 meter. høyden i bunnivå til topp voll viste en 10 cm forskjell pga. liten kvisthaug. fra det dypeste nivået og til topp voll var høyden ca. 60 cm. Vollen er omtrent 1 meter bred.

**Tilhørende enkeltminner**

☞ 91741 Kullgropfelt  
 ☞ 1 Kullgrop AUT

Nytt enkeltminne

Eksporter

Endre

**Sammendrag lokalitet**

- Synlig over markoverflaten

**Registreringstype:** Landbruksvei

**Vernestatus:** Automatisk fredet

**Lovgrunnlag:** Kulturminneloven av 1978

**Paragraf:** 4

Vedlegg 1  
 Sak: 05/27.86-4  
 Tilhører

**Terrengbeskrivelse:**

Liten terrasse i skrånende moreneli. Bunnvegetasjonen består av lyng og mose. Det er tett granskog.

**Orientering:**

25 meter N for grenserøys.

**Funnreferanse:**

R1



ØK-KARTUTSNITT: BV054-5-1

R1 (Kullgrøp) 91741

Registrert av Hovde og Hestøl -2005  
Søk: Landbruksvesi Nord-Buin setene  
gaksur: 03/01299

Y 44 800  
X 259 200

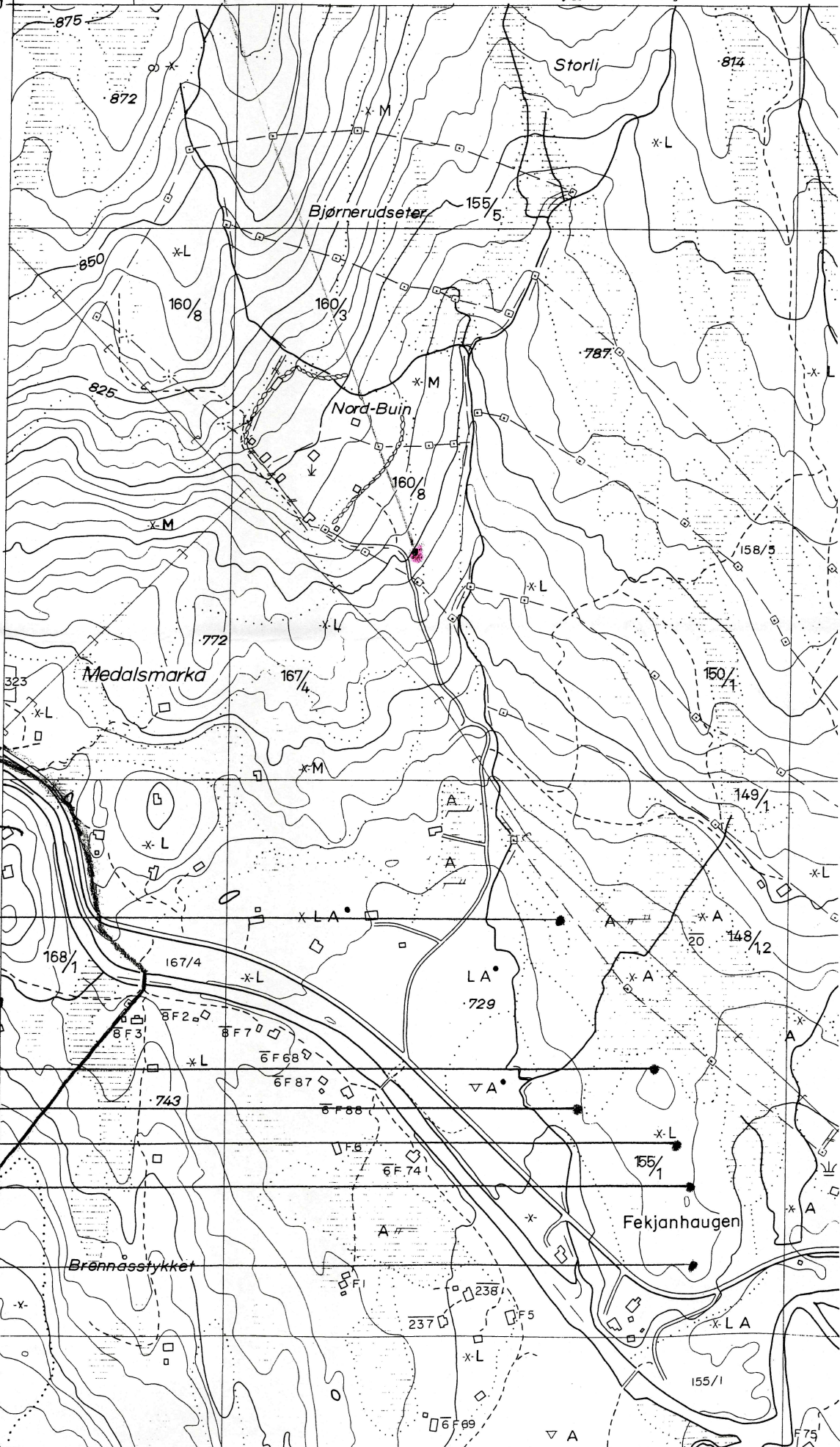

Reg-plan for:  
Bekkseter hytteomr.  
Gur. 168.bnr-i 1,00/299

R7 (Kullgrøp)

99/819 Fekjanhaugen Reg-plan

R2 (Kullgrøp)

R6 (Kullgrøp)

R3 (Kullgrøp)

R5 (Kullgrøp)

R4 (Kullgrøp)

(SLOKOSETER)