

Universitetets  
Observatorium.

---

Quersnitt registrerings-  
rapport från mars 9/3  
Nes i Sij dal  
kommun.

Uttalat 10.04.2000

Ulle Sm 

---

<b>Universitets Oldsaksamling Fredriks gate 2 0164 OSLO 1 Sentralbord (02) 416300</b>	Aks nr	Registrert av <u>Olav Sørensen</u> 10 04 00		
	Adresse: <u>Badev.3370 Vikersund</u>			
	Kopi av registreringen sendes; Eieren, Sigdal og Eggedal museum, Buskerud fylkeskommune			
I samband med (funn)	Steinhelle med prikkhugget mønster			
Gårdsnavn og bruksnummer	Nes g nr 9 br nr 3			
Kirkesogn (s), prestegjeld (p), kommune (k), fylke:	Sigdal Buskerud			
Finnerens navn	Ragnhildsrud Jon			
Finnerens adresse	3350 Prestfoss			
Grunneierens navn	D.S.			
Grunneierens adresse	3350 Prestfoss			
Har funnstedet noe særlig navn	-			
Hva slags mark og lende (åker, hage, skog, ur, strand, vann eller lignende)	I øverst i tunet, inntil låven			
Var der	<input type="checkbox"/> Sandjord	<input type="checkbox"/> Myrjord	<input checked="" type="checkbox"/> X	<input type="checkbox"/> Leirjord
	Sett kryss ved det som passer			
Hvor ligger det i forhold til gården (omtrentlig avstand og retning)	Inntil låven, i sør- østre hjørnet.			
Hvis dette ikke passer angi funnstedet ut fra faste terrengmerker (vann, nut, vei, berghammer, trigonometrisk punkt eller lignende)	Jfr Øk- kart CF 046- 5 -3 218 000/ - 50 500			
Hvor dypt lå det?	I overflaten, i en steinmur	Høyde over havet	ca 85 m	
Under hva slags arbeid?	-	Når	-	
Ble det sett annet av interesse (trekull, bein, aske, steinheller?)	Nei .			
Andre opplysninger (tidligere funn på stedet, spor, sagn eller tradisjon etter gammel bosetning)	Det skal være funnet ei steinøks med skafthull på en av Nes- gårdene.			

**Dersom det ikke er plass nok, bruk baksiden eller nytt ark.**

Returneres Universitets Oldsaksamling  
Fredriks gate 2, 0164 OSLO 1

ARKIV

UNIVERSITETETS KULTURHISTORISKE MUSEER	
Universitetet i Oslo	
Saksb.	Kopi
Elo	12 APR. 2000 JMA
Ark:	0621
Saksnr.	008345
Dok.nr.:	1

s.2

Universitetets oldsakssamling;

**Gjenstand; Flat steinhelle med innhugget figur/mønster.**

Mål; Største bredde ca 42 cm, største lengde ca 24,5 cm

Tykkelse ; 6 - 8,5 cm

Anslått vekt; ca 15 kg

**Beskrivelse;**

Flat steinhelle av bergart, ant. kvartsitt, med prikkhugne streker i mønster på en av bredsidene. Mønsteret har form som et tre .

Figuren er ca 22 cm høy med fem greiner på hver side symmetrisk plassert langs en stamme. Største bredde er ca 17,5 cm. Strekene er tydelig prikkhugne, har jevn bredde ca 1- 1,2 cm og er 1- 3 mm dype.

Steinhella ser ut til å være avbrutt på minst to sider, kanskje på alle sidene. Opprinnelig størrelse er dermed svært vanskelig på anslå.

«Stammen» på figuren går helt ut i enden av hellens ene bruddside. Det kan derfor godt hende at figuren ikke er fullstendig.

Se ellers vedlagte foto og kalkering.

Hella har fått en god del rødfarge etter sprøytemaling av låven den lå inntil.

Hella ble tatt med til registrering ved Rådhuset i Vikersund 29 03 2000 av naboen til eieren, Einar Hulbak.

Vedlegg; Målsatt tegning, kart og foto.

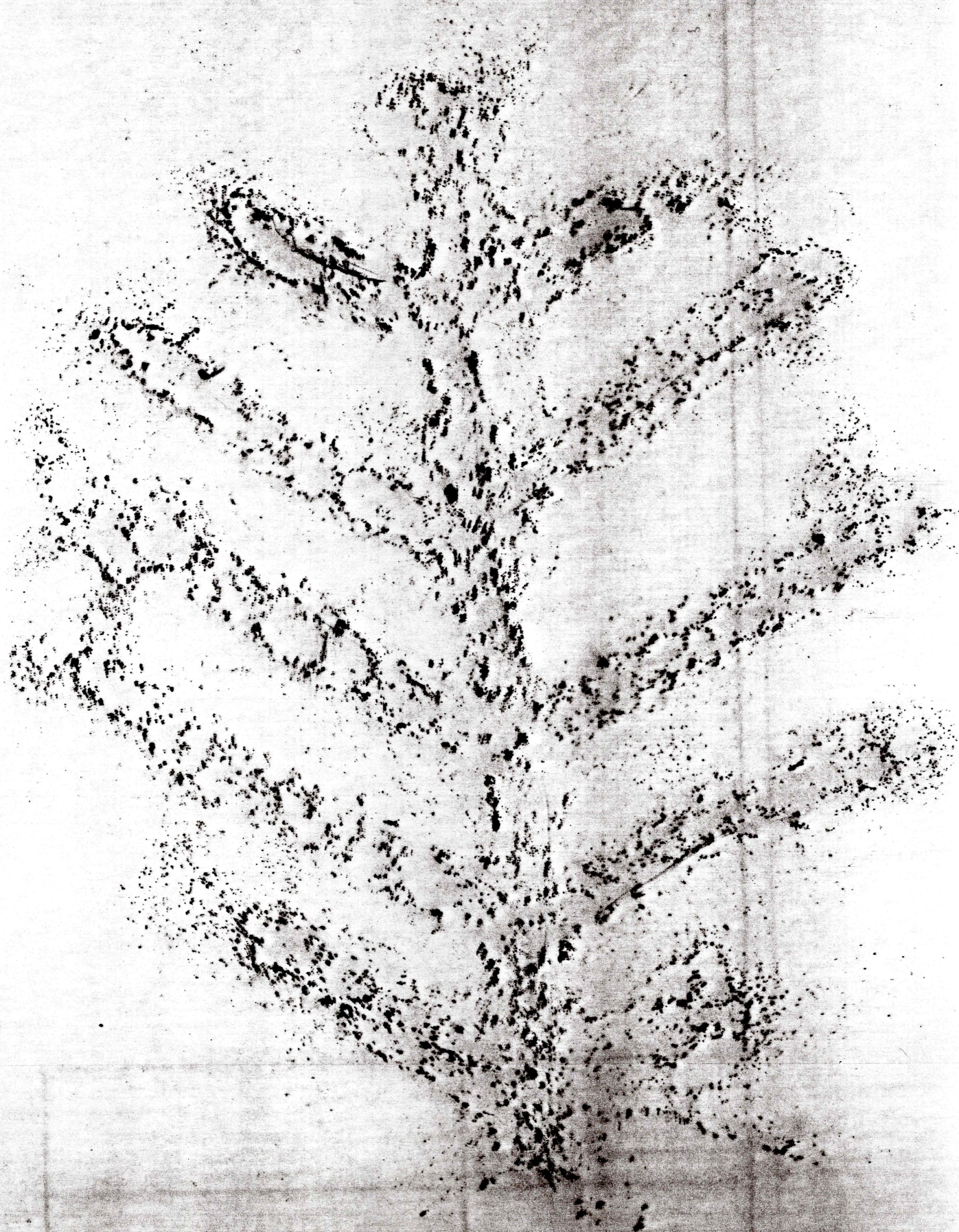

218000

217500

CF 046-

6647

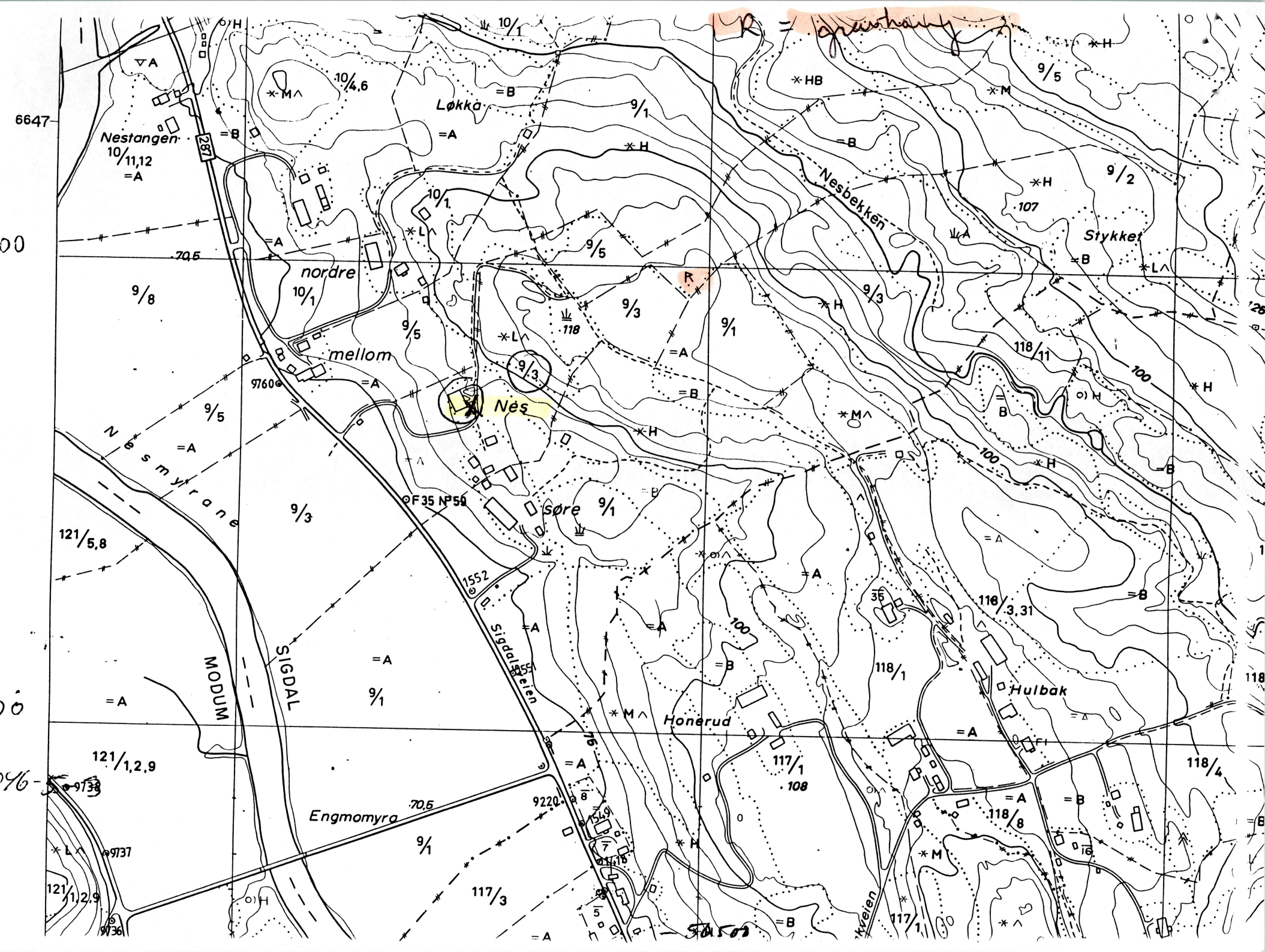

Nestangen  
10/11,12  
=A

Løkkå  
=B  
=A

nordre  
10/1

mellom

Nes

søre  
9/1

MODUM

SIGDAL

Sigdalstjelen

Honerud

Engmomyra

Hulbak

121/1,2,9

121/1,2,9

9736

9/1

117/3

117/1  
108

118/8

117/1

118/4

9/5

9/2

Stykket

118/11

118/3,31

118/1

9/5

9/1

9/1

9/1

Sørøst

Spørsmål

Universitetets kulturhistoriske museer  
Postboks 6762 St. Olavs plass  
N-0130 Oslo, Norway

MCO-30200M

B

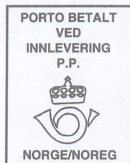

911000/211

Vedlegg 1-3 / Tilhører  
Sak: 00/8345-1



UNIVERSITETET  
I OSLO



Vedlegg <sup>1</sup> / Tilhører

Sak: 00/18345-1





Vedlegg <sup>2</sup> ..... / Tilhører  
Sak: 00/8345-1



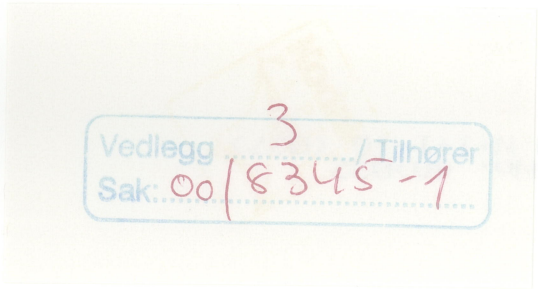
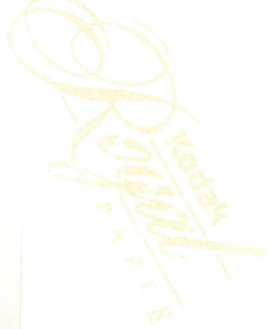
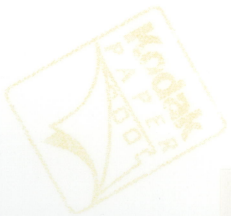

Vedlegg <sup>3</sup> / Tilhører  
Sak: 00/8345-1

