



ar plan & landskap

Storgata 8  
3611 KONGSBERG

KULTURHISTORISK MUSEUM Universitetet i Oslo		
Saksh.	24 NOV. 2005	Kopi
Ark:	0620-108	
Saksnr.	0520478	Dok.nr.: 1

## Enderud - gnr 103 bnr 2 - Dagaliåsen - Hol kommune - reguleringsplan - rapport fra kulturminneregistrering

### Automatisk freda kulturminner

Ovennevnte planområde er nå arkeologisk registrert. Det ble ikke påvist automatisk fredete kulturminner. Vi har derfor ingen merknader til planen.

Det bør likevel framgå av kommunens vedtak at dersom det under anleggsarbeidet skulle framkomme automatisk fredete kulturminner, må arbeidet straks stanses og utviklingsavdelingen i fylkeskommunen varsles, jmf. kulturminneloven § 8.2.

I forbindelse med registreringen ble det totalt brukt 11 arbeidstimer à kr 580,- . Faktura på kr. 6380,- vil bli sendt fra regnskapsseksjonen snarest.

### Nyere tids kulturminner

Lengst nordøst i planområdet ligger Enderud heimseter. Her er det to hus, ei stølsbu og et fjøs. Fjøset, kalt getefjøs, er SEFRAK-registrert. På stølsvollen er det også et steingjerde.

Vi vil anbefale at ny hyttebebyggelse plasseres i god avstand fra stølsvollen.

Med hilsen

  
Inger Liv Gøythi Lund e f  
kulturvernleder

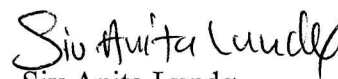
  
Siv Anita Lundø  
arkeolog

Vedlegg:

1 Rapport fra kulturminneregistrering

Kopi til:

Buskerud Kommunerevisjon IKS

Hol kommune

Kulturhistorisk museum, Universitetet i Oslo

Postboks 4197, 3005 DRAMMEN

3576 HOL

Postboks 6762 St.Olavspl., 0130 OSLO

Lisbeth Kaas Ambrosen Utviklingsavdelingen

POST ADRESSERES TIL AVDELINGEN - IKKE TIL ENKELTPERSONER

Postadresse  
BUSKERUD FYLKESKOMMUNE  
Fylkeshuset  
N-3020 Drammen

Besøksadresse  
Hauges gate 89  
E-postadresse  
Postmottak@bfk.no

Telefon  
32 80 85 00  
Internett  
www.bfk.no

Telefaks  
32808676

Bankkonto  
2200.07.13523  
Foretaksregistre  
NO 964 951 373

## **RAPPORT FRA KULTURMINNEREGISTRERING VED ENDERUD SETER I DAGALIÅSEN I HOL KOMMUNE**

<b>Fylke</b>	Buskerud
<b>Kommune</b>	Hol
<b>Gårdsnr., Gård</b>	103/2
<b>Saksnr</b>	05/00606-2714
<b>Saken gjelder</b>	Reguleringsplan i Dagaliåsen
<b>Kartblad</b>	Øk-kart: BP-057
<b>Utført av</b>	Vanja Tørhaug, Utviklingsavdelingen, Buskerud fylkeskommune
<b>Utført dato</b>	05.10.2005

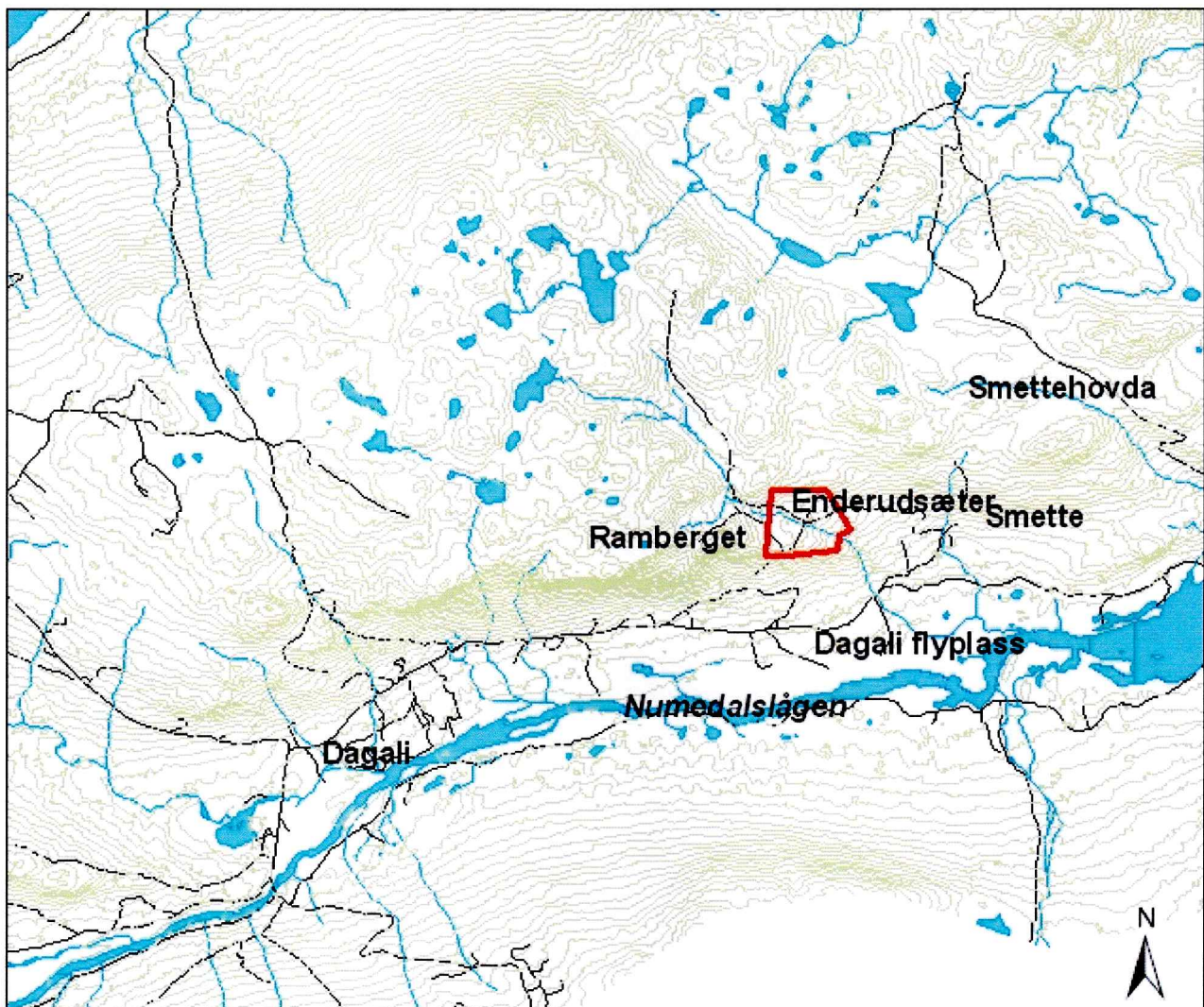

Figur: Kart over reguleringsområdet. Målestokk: 1:50000.

1:50 000

### **Formål og bakgrunn for undersøkelsen**

I forbindelse med varsel om igangsetting av reguleringsplan ved Enderudseter, gnr 103, bnr 2, i Dagaliåsen i Hol kommune ble det foretatt en arkeologisk registrering av

planområdet. Formålet med denne undersøkelsen var å påvise og avklare forholdet til automatisk fredede kulturminner.

### Tidsbruk og bemanning

Undersøkelsen ble foretatt av Vanja Tørhaug. Det ble brukt 7,5 timer i felt, inkludert kjøring og 3,5 timer til for- og etterarbeid, til sammen 11 timer.

### Områdebeskrivelse

Planområdet ligger i en sørvendt dalside ved Enderudseter nord for Geilo lufthavn ca. 950 moh. Hoveddelen av planområdet ligger i bjørkeskog. I vest er terrenget preget av myr. En del av elva Storebekken går gjennom området. I søndre del av området faller terrenget bratt mot sør og sørøst. Her endrer vegetasjonen seg og domineres av furuskog. Lengst nordøst ved Enderud seter ligger en stølsvoll med to gamle bygninger, et fjøs og en stølsbu. Terrenget er mer kuppert og stedvis blokkrikt nord og nordøst for Enderudseter.

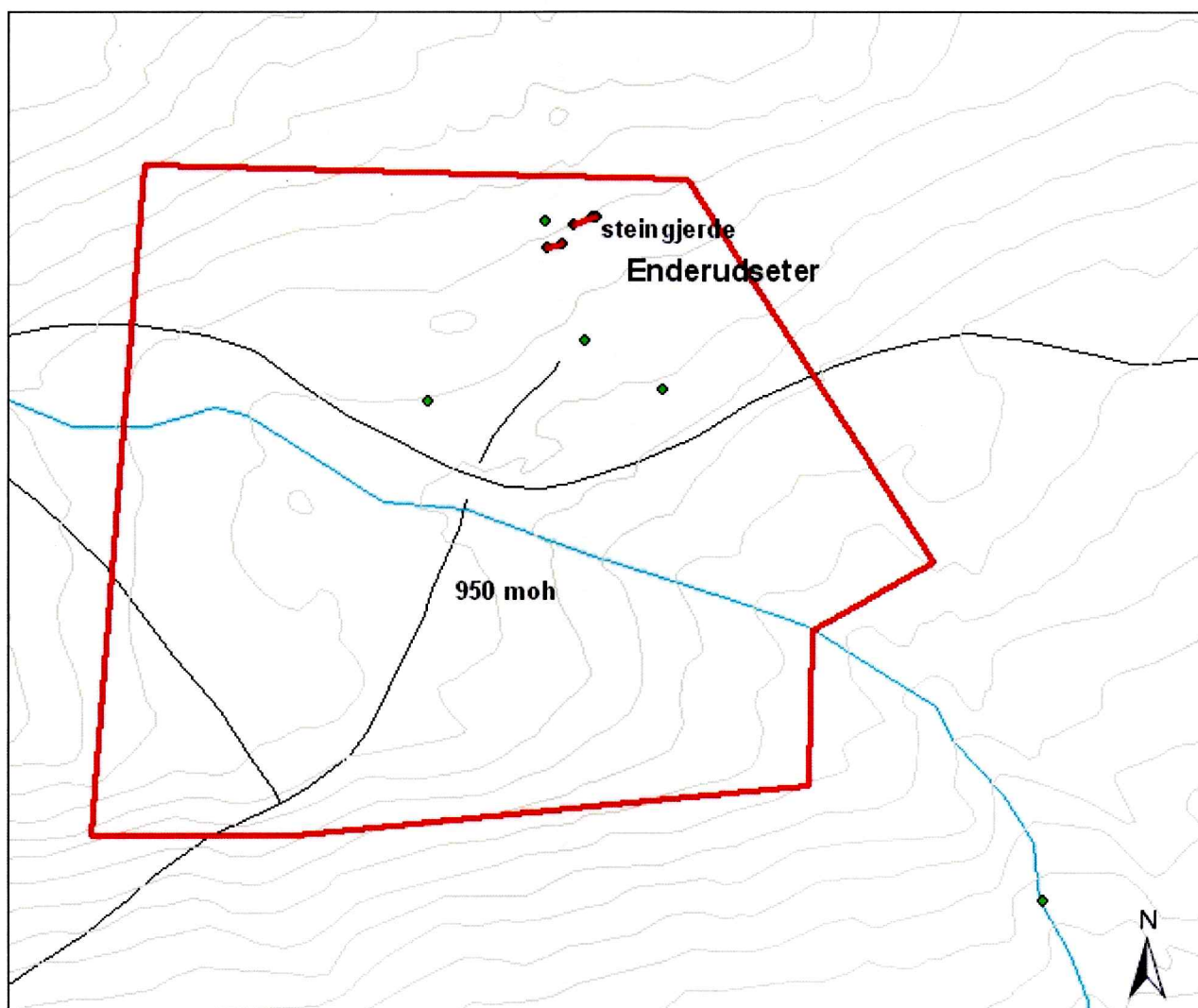

Figur: Kart over reguleringsområdet med innmålt steingjerde. Målestokk: 1:5000.

1:5 000

### **Registrering av automatisk fredete kulturminner**

Det er tidligere ikke registrert noen automatisk fredete kulturminner innenfor planområdet. Det ble sett etter synlige kulturminner på overflaten. Ingen automatisk fredete kulturminner ble funnet.

### **Nyere tids kulturminner**

Det ble registrert et gammelt steingjerde nordøst i planområdet. Steingjerdet ligger nordøst på stølsvollen i ytterkant av denne ved en gammel stølsbu. Gjerdet er tegnet inn på kartet. Den ene delen av steingjerdet ligger øst for stølsbua og måler ca 20 m fra nordøst til sørvest. Gjerdet fortsetter videre sørvest for stølsbua og måler her ca 11 m.

Drammen 25.10.2005  
Vanja Tørhaug