



Knut Hvammen

Dagali
3580 GEILO

ARKIV

KULTURHISTORISK MUSEUM Universitetet i Oslo		
Saksb. 060	20 SEPT. 2005	Kopi
Ark:	0620-100	
Saksnr	05/17468	Dok.nr.: 1

Dagali - gnr 100 bnr 1 - Hol kommune - reguleringsplan - Rapport fra kulturminneregistreringer

Ovennevnte planområde er nå arkeologisk registrert. Det ble ikke funnet automatisk fredete kulturminner. Vi har derfor ingen merknader til planen.

Vi minner likevel om at dersom det framkommer automatisk fredete kulturminner i forbindelse med anleggsarbeid eller annen virksomhet i planområdet, må arbeidet straks stanses og utviklingsavdelingen i fylkeskommunen varsles, jmf. kulturminneloven §8, 2.

I forbindelse med registreringen ble det totalt brukt 8 arbeidstimer, inkl. noe kjøring, for- og etterarbeid. Faktura på til sammen kr 4.640,- (8 timer a kr 580,-) vil bli sendt fra regnskapsseksjonen snarest.

Med hilsen

Kjersti Bævre Hulbakk e f
konst. fylkeskultursjef

Else Høyer Tangen
saksbehandler

Vedlegg:

1 Arkeologisk rapport

Kopi til:

Buskerud Kommunerevisjon IKS

Fylkesmannen i Buskerud

Hol kommune

Kulturhistorisk museum, Universitetet i Oslo

Postboks 4197, 3005 DRAMMEN

Postboks 1604, 3007 DRAMMEN

3576 HOL

Postboks 6762 St.Olavspl., 0130 OSLO

Lisbeth Kaas Ambrosen Utviklingsavdelingen

POST ADRESSERES TIL AVDELINGEN - IKKE TIL ENKELTPERSONER

Postadresse
BUSKERUD FYLKESKOMMUNE
Fylkeshuset
N-3020 Drammen

Besøksadresse
Hauges gate 89
E-postadresse
Postmottak@bfk.no

Telefon
32 80 85 00
Internett
www.bfk.no

Telefaks
32808676

Bankkonto
2200.07.13523
Foretaksregistre
NO 964 951 373

Vedlegg til: 05/00557-3

Rapport for kulturminneregistrering

I forbindelse med:

Reguleringsplan for Dagali - Gnr. 100/1
Buskerud fylkeskommunes saksnr: 05/00557

Hol kommune

Gnr. 100/1

Morten Olsen 04.09.2005

Fylke:	Buskerud
Kommune:	Hol
Gnr/Bnr/Navn:	Gnr. 100/1
Saksnummer:	05/00557
Gjelder:	Reguleringsplan for Dagali Gnr. 100/1
Kartreferanser:	BO 056-5-2
Utført dato:	02.09.2005
Utført av:	Morten Olsen. Buskerud fylkeskommune, utviklingsavdelingen
Vedlegg:	

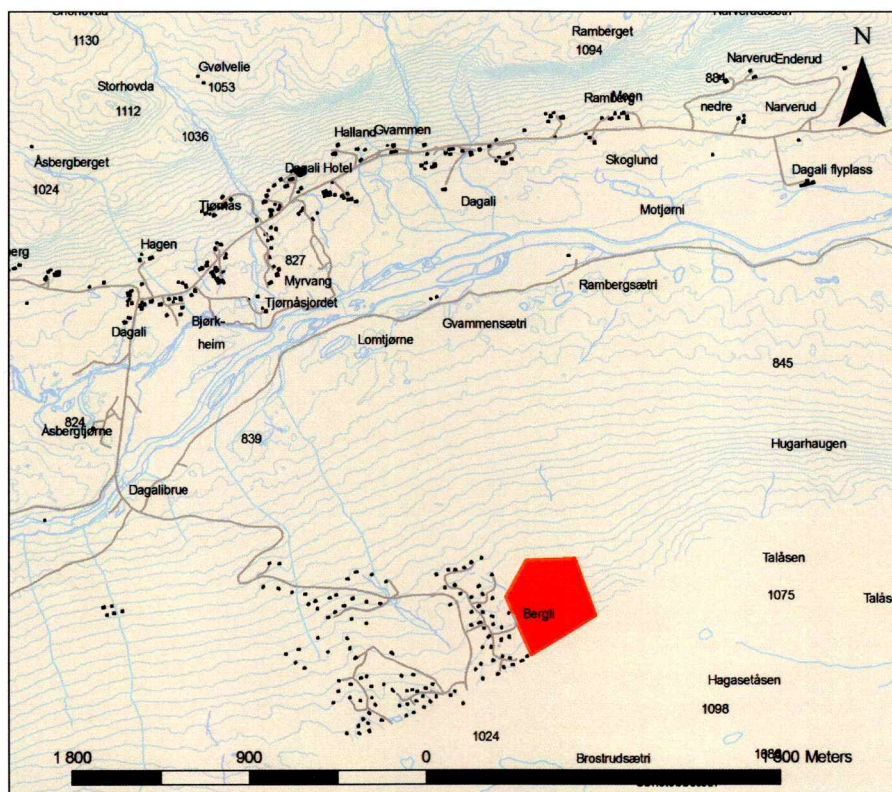

Formål med og bakgrunn for undersøkelse:

I forbindelse med reguleringsplan for kommune, ble det utført en arkeologisk registrering av området for å etterse at planene ikke kommer i konflikt med kulturminnelovens om vern av automatisk fredete kulturminner.

Tidsbruk og bemanning:

Undersøkelsene ble utført den 02.09.2005 av arkeolog Morten Olsen. Og arbeidet inkludert rapport hadde en total varighet av 8 timer. Her er det beregnet 1 time forarbeid (inkludert laging av kart), 2 ¼ timer kjøring fra Drammen (retur til Drammen dekket på annen sak), 2 ¾ timer registrering i felt (etter ÷ ¼ time for registrering av kullgrop utenfor plangrensen), ¾ time kjøring til og fra felt og 1 ¼ time til rapport.

Tidligere arkeologiske registreringer:

Det er ikke tidligere registrerte kulturminner i planområdet (jf. brev fra Inger Liv Gøytil Lund (seksjonsleder for kulturvern i Buskerud fylkeskommune) til Siv. Ark. Siv Nordbø datert 06.05.2002).

Topografi:

Undersøkt planområde består dels av myrlendt og dels berglendt terreng med blokkmark i sørlig hellende terreng. Vegetasjonen i området er dominert av høyfjellsvekster som bjørk og einer.



Metode:

Det ble under undersøkelsen benyttet 1 registreringsmetode:

1. Visuell overflatebefaring.

Formålet med denne metoden er å søke etter strukturer synlig på overflaten, og se etter egnede steder for videre undersøkelser for bl.a. sjakting med gravemaskin og prøve-stikking.

Undersøkelsesresultat:

Det ble ikke registrert kulturminner innenfor planområdet, verken nyere tids eller automatisk fredete kulturminner.

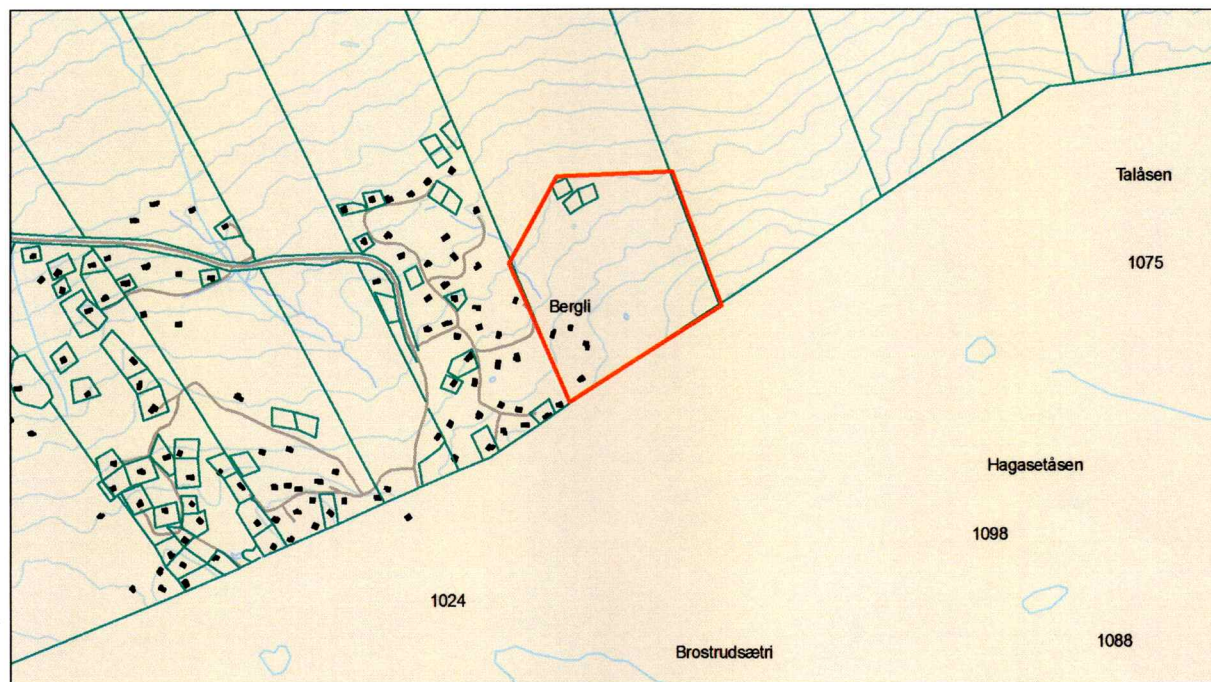

Undersøkt område.