



BUSKERUD  
FYLKESKOMMUNE

ARKIV

Kulturavdelingen  
Kulturvern

Tor Øyvind Øhre Nilsen  
Prestegårdsjordet 32  
3340 RØYKEN

INST. FOR ARKEOLOG. KUNSTHISTORIE OG NUMISMATIKK	
Universitetet i Oslo	
Saksb.: JHL	Kopi:
15 JAN 1998	
Ark.: 0620-97	
Saksnr.: 98/408	Dok. nr.: 1

Saksbeh: Knut Paasche  
Dir. tlf: 32808593  
Telefaks: 32808672  
Vår ref: 98/39-2 (Oppgis ved henv.)  
Arkivkode: 650.  
Vår dato: 09.01.98  
Deres dato:  
Deres ref:

## BEFARING I FORBINDELSE MED OMLEGGING AV VEG PÅ GNR. 97/1 KJØNÅS NORDRE I HOL KOMMUNE.

Vi har mottatt melding om foreslått vegendring på Gnr./Bnr. 97/1 Kjøånås Nordre, syd for Gråvarhovda mellom Bnr. 97/63 og 97/65. Vi sitter ikke inne med opplysninger om at det finnes andre automatisk fredete kulturminner, innenfor det området som vegen her passerer, utenom det ene fangstanlegget syd for Gråvarhovda.

Registreringene av automatisk fredete kulturminner, som er foretatt i forbindelse med utarbeidelse av økonomisk kartverk, er ofte mangelfulle. Vegen ligger dessuten i et området hvor det er sannsynlig at det også kan finnes andre automatisk fredete kulturminner knyttet til bruken av utmarka i forhistorisk tid. Dette kan f.eks. være ulike typer fangstanlegg, kullgroper, jernvinneanlegg, boplasser eller veifar som i de fleste tilfeller vil være synlige, men de kan også ligge skjult under markoverflaten. Vi ønsker derfor å foreta registreringer før vi kan uttale oss til vegendringen.

Da vegendringen ligger nær fangstanlegget som er registrert syd for Gråvarhovda, må det ikke foretas endringer av vegtraseen eller inngrep i marka før fylkesarkeologen har vært på befaring i området. Vi minner om at fangstanlegget er automatisk fredet jfr. kulturminneloven av 9. juni 1978 § 4 og 6.

En befaring i området må nødvendigvis vente til våren/sommeren. Vennligst gi oss tilbakemelding når området er snø og telefritt. Erfaringsvis er ikke dette før i slutten av juni i dette området.

Med hilsen

Geir Helgen  
fylkeskonservator

Knut Paasche  
fylkesarkeolog

Kopi: Hol kommune, teknisk etat  
Hanne Bang, grunneier  
Reidun Werpestad, nabo  
Riksantikvaren  
Universitetets Oldsaksamling / IAKN  
Regionalutviklingsavdelingen / her



Universitetet i Oslo  
Oldsaksamlingen/IAKN  
Fredriksgate 3  
0164 OSLO

INST. FOR ARKEOLOGI, KUNSTHISTORIE OG NUMISMATIKK Universitetet i Oslo		
Saksb.: JHL	19 AUG 1998	Kopli:
Ark.: 0620-97		
Saksnr.: 98/408	Dok. nr.: 2	

Saksbeh: Knut Paasche  
Dir. tlf: 32808593  
Telefaks: 32808672  
Vår ref: 98/39-5 (Oppgis ved henv.)  
Arkivkode: 650.  
Vår dato: 21.07.98  
Deres dato:  
Deres ref:

**SØKNAD OM JUSTERING AV VEI MELLOM HYTTE GNR. 97 BNR. 63 OG 65 VED GRAVARHOVDA - DAGALI, KJØNÅS NORDRE 97/1, HOL KOMMUNE.**

1. juli 98 ble det gjennomført felles befarings inn i området ved Gravarhovda. Tilstede var Tor Øyvind Øhre Nilsen, Reidun og Rolf M. Weststad, Erik Kaupang avd. ingeniør i Hol kommune samt fylkeskonservator ved undertegnede. Foranledningen for saken er at Øhre Nilsen ønsker å flytte eksisterende veg noen meter lenger mot nord (se vedlagt kartutsnitt).

Fylkesarkeologen var tilstede for å vurdere om en eventuell flytting av veg vil være et inngrep i fangstanlegget som er registrert på Gravarhovde (se vedlagt registreringskjema). Fangstanlegget er automatisk fredet i henhold til kulturminneloven § 4 og 6. For å kunne avgjøre saken ønsker vi at Oldsaksamlingen vurderer saken, og da om flyttingen av veg vil medføre et inngrep i det automatisk fredete kulturminnet eller ikke.

Under befarings ble det påvist en fangstgrop som ikke er beskrevet ved den tidligere registreringen. Denne ligger rett på sydsiden av vegen syd for Gravarhovde (se vedlagt kartutsnitt). Samlet er det da tre fangstgroper som er kjent, to mellom Gravarhovde og liten topp rett syd for hovedtoppen, og en lenger ned mot myra. Dette betyr at fangstanlegget med eventuelle ledegjerder trolig har strukket seg helt fra Gravarhovde og sydover til myrområdet syd for Gravarhovda. Det ble ikke påvist klare ledegjerder mellom gropene. Det strekker seg til dels en "steinrekke" mellom de to øverste og den nederste gropa, men denne vurderer undertegnede for å være en naturlig breavsetning og ikke et gjerde bygget av mennesker.

Slik fylkeskonservator vurderer saken vil en flytting av traseen noen meter mot N og NV likevel ikke påvirke forholdet mellom vegen og fangstanlegget. Dette fordi at vegens kryssing av fangstanlegget vil bli på det samme stedet som i dag. Der i mot er det viktig at vegen ikke på noen måte utvides ved grøfting eller lignende der den passerer den ene fangstgropa som ligger i vegkanten rett sør for vegen.

Med hilsen

  
Geir Helgen  
fylkeskonservator

  
Knut Paasche  
fylkesarkeolog

Vedlegg: Kartkopi fra BO 057-5-3 1:5 000  
Kartkopi fra BO 057-5-3 1:1 000 (forstørret)

Kopi m vedlegg:

Hol kommune, teknisk etat

Riksantikvaren

Regionalutviklingsetaten / her

Hanne Bang, grunneier

Tor Øyvind Øhre Nilsen, Prestegårdsjordet 32, 3440 RØYKEN

Reidun og Rolf M Wespestad, Dalbakken 11B, 0682 OSLO



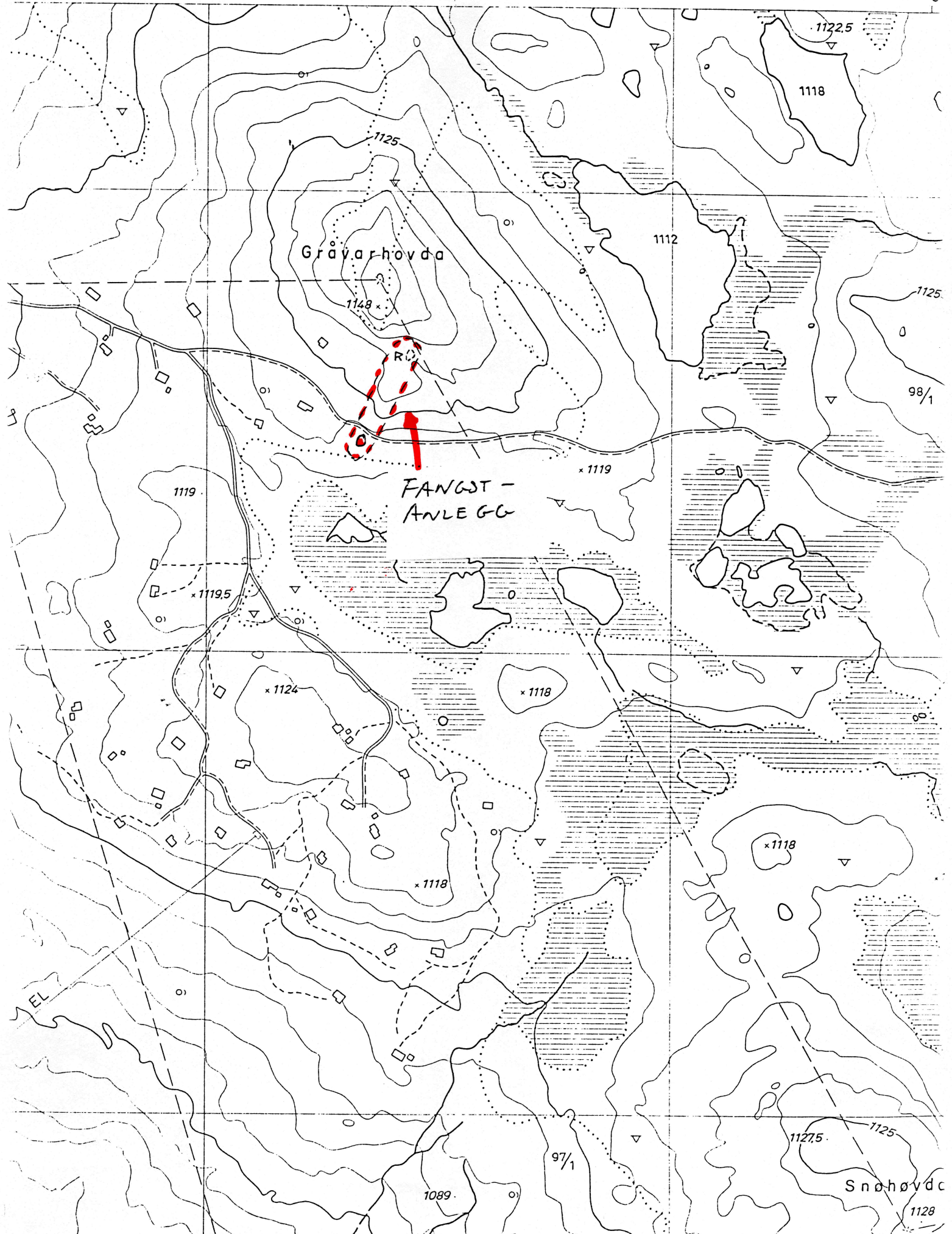

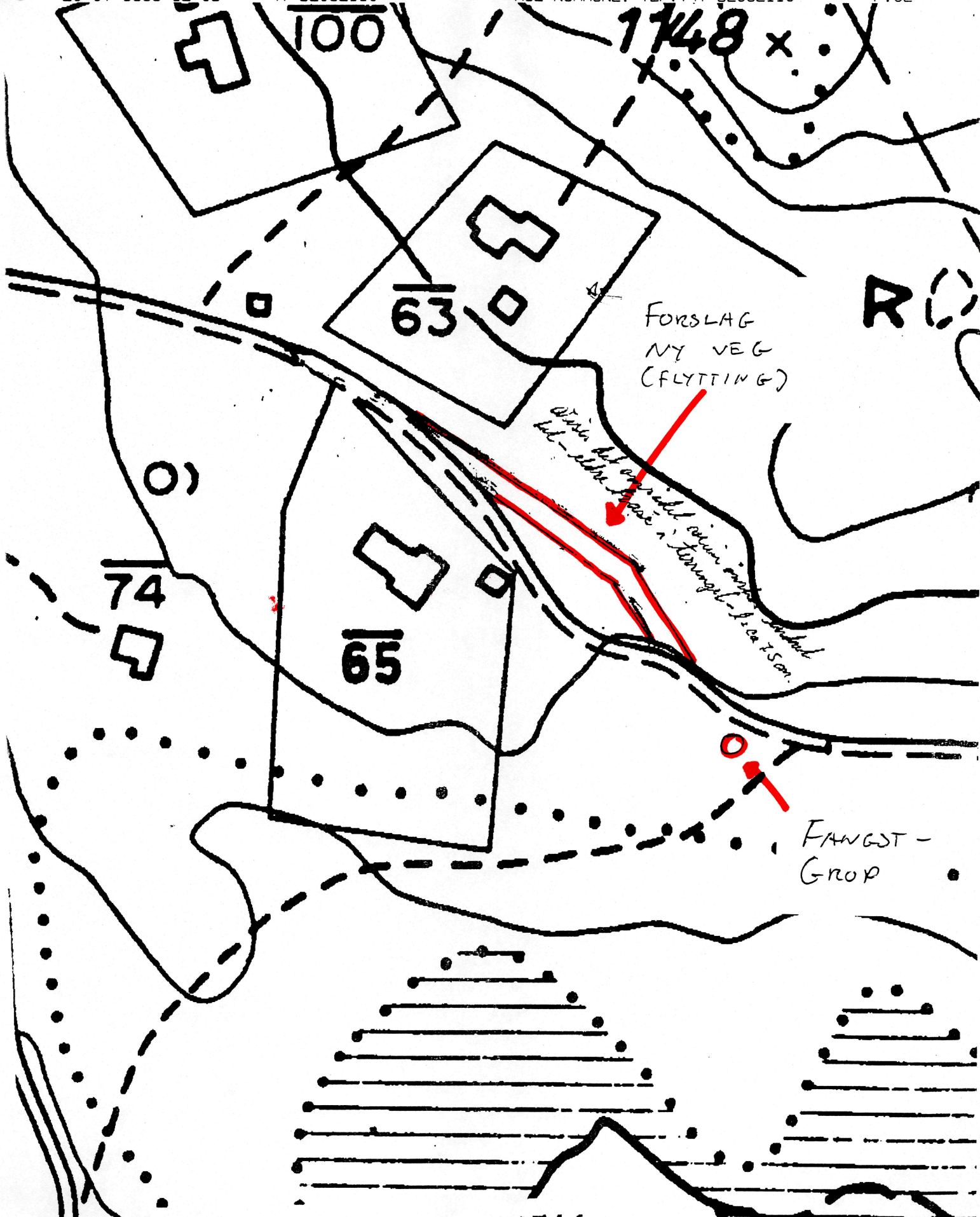

→Telefax

Til:	Knut Paasche Kulturstaten	
Fax. nr.:	3280 86 72	
Fra:	Hol Kommune Teknisk Etat	
Dato:	20.7.98	Ant. sider: 2

M: 1:1000

B0 057-5-3