



Hol kommune

Skogbrukssjefen  
3576 HOL

ARKIV

UNIVERSITETETS KULTURHISTORISKE MUSEER			
Universitetet i Oslo			
Saksb.	22. MAI 2000		Kopi
Ark.	0620-90		
Saksnr.	0019861	Dok.nr.	1

## Svar på søknad om løyve til å bygge 200 m vei fram til planlagt nytt kårhus - Skurdal gnr 90 bnr 4 i Hol kommune

Vi har foretatt arkivundersøkelse av området som søknaden om veiutbygging omfatter. Vi sitter inne med opplysninger om at det finnes et automatisk fredete kulturminner innenfor området eller like i nærheten. Det finnes en kjent fredet vei med tilhørende kjente kulturminner på den andre siden av elva i øst. Det er grunn til å tro at det kan være en sammenheng også i det aktuelle området. Vi ønsker derfor å foreta registreringer før vi kan uttale oss til planen. I henhold til kulturminneloven §9, 2. ledd har fylkeskommunens kulturavdeling 3 måneders uttalefrist.

Vi viser til Forskrift om planlegging og godkjenning av veier for landbruksformål fastsatt 20.12.1996 med endring av 18.06.1997. Ifølge forskriften skal kulturminnemyndighetene uttale seg til slike tiltak. Det gis ikke statlige eller fylkeskommunale tilskudd for å befare områder som berøres av landbruksveger.

Buskerud fylkeskommune ved kulturavdelingen har søkt Hovedutvalget for kultur i fylkeskommunen om økonomisk støtte til arkeologisk registrering av alle planer for nydyrking på under 15 dekar og bygging av landbruksveger. Det er en forutsetning at også Fylkesmannens landbruksavdeling kan bidra med økonomisk støtte. Prosjektet vil vare til ut oktober 2000.

Formålet er å danne oss et bilde av hvor mange kulturminner som går tapt ved nydyrking og bygging av landbruksveger. I praksis vil vi registrere synlige kulturminner og prøvestikke etter kulturminner under markoverflaten. Vi vil også se på tiltakenes påvirkning på kulturmiljøet og kulturlandskapet. Prosjektet skal avsluttes med en rapport.

Vi forventer at de økonomiske sidene ved prosjektet vil være klarlagt i slutten av mai 2000. Det betyr at vi ikke vil befare områder som blir berørt av nye landbruksveger før fra slutten av mai. Vi ber om å bli varslet dersom dette fører til store vanskeligheter og at tiltaket dermed ønskes befart tidligere.

Med hilsen

  
Åse Klundelien  
fylkeskultursjef

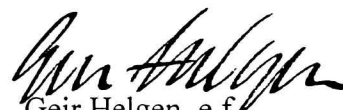
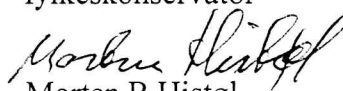
  
Geir Helgen e f  
fylkeskonservator  
  
Morten B Histøl  
saksbehandler

Kopi til:

Universitetet i Oslo UKM, Oldsaksamlingen Pb 6762 St. Olavs plass, 0164 OSLO

POST ADRESSERES TIL AVDELINGEN - IKKE TIL ENKELTPERSONER



Hol kommune

Skogbrukssjefen  
3576 HOL

ARKIV

UNIVERSITETETS KULTURHISTORISKE MUSEER Universitetet i Oslo		
Saksb.	27 JUNI 2000	Kopi
Ark:	0620-90	
Saksnr	00/9861	Dok.nr.: 2

## Svar på søknad om å bygge ny vei - Skurdal, gnr.90/4

Vi har nå befart gjeldene trasé for landbruksveg.

Det ble funnet 1 kullgrop midt i den planlagte traséen. Denne var sirkulær, og hadde målene 3,70x3,40. Kullgropen og en 5 meter sone rundt deres synlige ytterkant er automatisk fredet jf. kulturminneloven § 4 og 6. Planen må endres slik at det fredete kulturminnet ikke blir berørt.

Vi gjør oppmerksom på at det kan søkes om dispensasjon fra lov om kulturminner. En slik søknad med begrunnelse skal sendes Buskerud fylkeskommune, kulturavdelingen, men stiles til Universitetets Kulturhistoriske Museer, Oldsaksamlingen, Postboks 6762 St.Olavsplass, 0130 OSLO. Dersom en slik søknad blir innvilget, vil fredningen først bli opphevet etter en arkeologisk undersøkelse som må bekostes av tiltakshaver.

Vegen vil også komme i berøring med en tuft på den gamle sætervollen vest for gården. Denne er fra nyere tid og kommer dermed ikke inn under kulturminnelovens bestemmelser.

Dersom det under vegarbeidet skulle dukke opp automatisk fredete kulturminner, må arbeidet straks stanses og kulturavdelingen i Buskerud fylkeskommune varsles, jf. kulturminneloven § 8.2.

Med hilsen

  
Åse Klundelien e f  
fylkeskultursjef

  
Hilde Roland  
arkeolog

Vedlegg 1: Kartskisse

Kopi med vedlegg 1, 2 og 3 til:  
Universitetet i Oslo UKM Pb 6762 St. Olavs plass, 0164 OSLO

POST ADRESSERES TIL AVDELINGEN - IKKE TIL ENKELTPERSONER

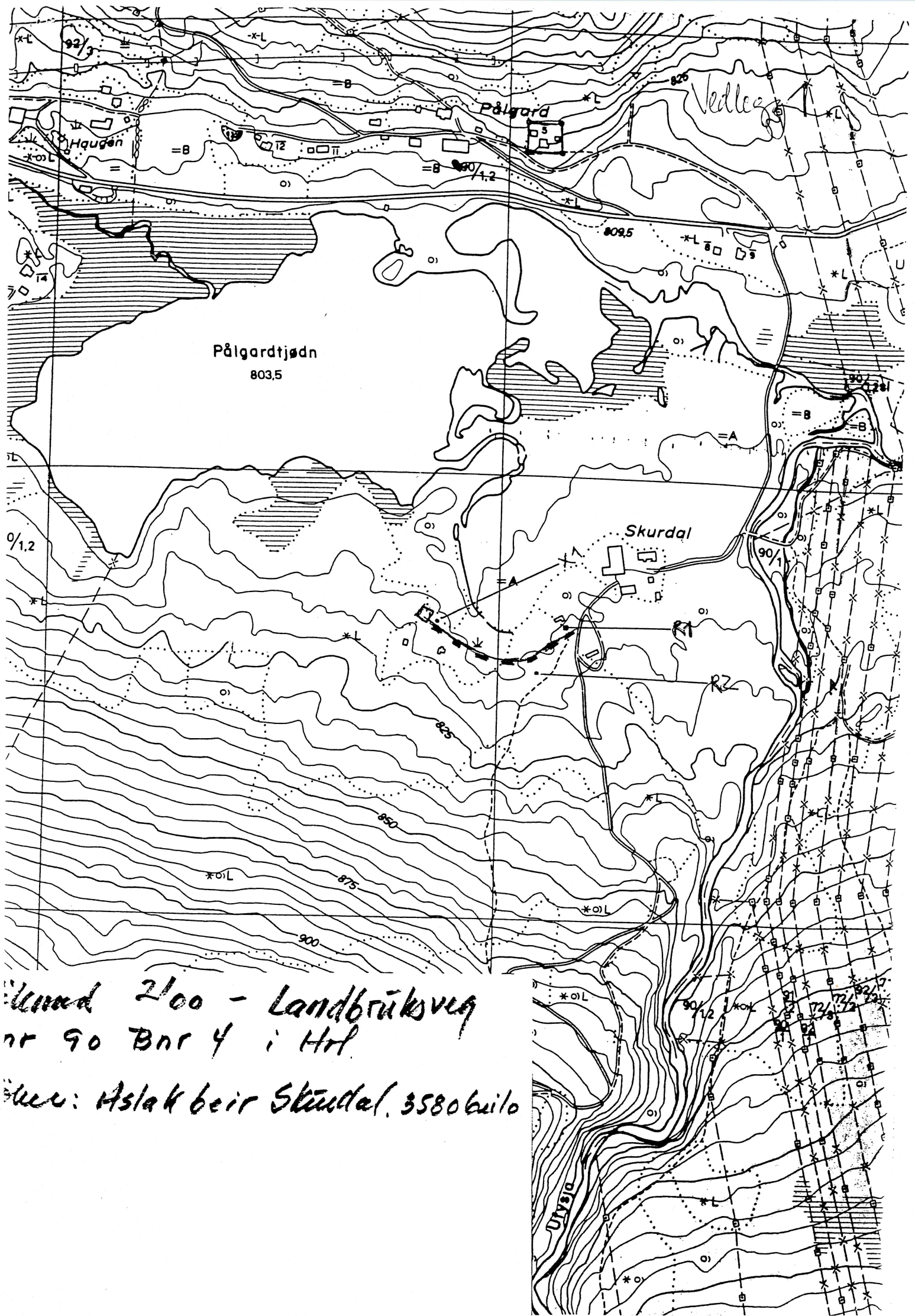

Stred 2100 - Landbruksveg  
nr 90 Bnr 4 i Høl

Sted: Aslak beir Skurdal, 3580 builo

FYLKE: Buskerud KOMMUNE: Hol FORNMINNENR: \_\_\_\_\_

GNR/GARD: 90

BNR/BRUK: 4

FLYFOTO: \_\_\_\_\_ R/X-NR: R1 LOKALITET: Skurdal

ØK-KART: BM 058-5-4 KOORD: \_\_\_\_\_ HOH: 800

FORMMINNETS ART:	ANT:	ALDER:	GAB-kode:
<u>Kullgrop</u>	<u>1</u>	<u>ja/na</u>	_____
_____	_____	_____	_____
_____	_____	_____	_____
_____	_____	_____	_____

HENV. ANNET DOK: \_\_\_\_\_

EIER/ADR: Svein Skurdal, 3580 Geilo

REG/V, DATO: Geir N. Dyrnes og Hilde Roland 10.06.00

KONTR/V, DATO: \_\_\_\_\_

TERR ART, UTSIKT: Svakt hellende, N-vendt flate avrennet av dyrka mark like i N.

ART, UTSTREKNING: \_\_\_\_\_

15 åpen buskog. Bløkkrik mark.

BESKRIVELSE: \_\_\_\_\_

Sirkular kullgrop.  
 Topp voll: 3,70 (N-S) x 3,40  
 Dybde: 0,25  
 Utjdelig voll. Kull i bunnen.

ORIENT OPPG: 10 m S for tidligere reuehus.

15 m V for dagens kjerveg opp til setra.

FYLKE: Buskerud

KOMMUNE: Hol

FORMINNENR: \_\_\_\_\_

GNR/GARD: 90

BNR/BRUK: 4

FLYFOTO: \_\_\_\_\_

R/X-NR: R2

LOKALITET: Skurdal

ØK-KART: BM 058-5-4

KOORD: \_\_\_\_\_

HØH: 800

FORMINNETS ART:

Kullgrop

ANT:

1

ALDER:

ja/na

GAB-kode: \_\_\_\_\_

ENV. ANNET DOK: \_\_\_\_\_

EIER/ADR: Svein Skurdal, 3580 Geilo

REG/V, DATO: Geir N. Dyrnæs og Hilde Roland 10.06.00

KONTR/V, DATO: \_\_\_\_\_

TERR ART, UTSIKT: Småkupert  
skogstering som i S  
avgrenses av skråning.

ART, UTSTREKNING: \_\_\_\_\_

I N heller landskapet  
svakt mot dyrka mark.  
Bløkkrik mark beveget  
av bjerk. Gress.

BESKRIVELSE: Kullgrop Veldig godt  
markert.

Topp vll: 6,20 x 5,80.

Dybde: 1 m.

Skra i sørøst.

Utydelig vll i S.

ORIENT OPPG: 5 m V for  
sti til setra. Ca 150 m  
SV for hovedhuset på  
gården.

FYLKE: Buskerud KOMMUNE: Hol FORNMINNENR: \_\_\_\_\_

GNR/GARD: 90

BNR/BRUK: 4

FLYFOTO: \_\_\_\_\_ R/X-NR: X1 LOKALITET: Skurdal

ØK-KART: BM 058-5-4 KOORD: \_\_\_\_\_ HOH: 800

FORMMINNETS ART:	ANT:	ALDER:	GAB-kode:
<u>Tuft</u>	<u>1</u>	<u>n.t.</u>	_____
_____	_____	_____	_____
_____	_____	_____	_____
_____	_____	_____	_____

HENV. ANNET DOK: \_\_\_\_\_  
EIER/ADR: Svein Skurdal, 3580 Geilo

REG/V, DATO: Geir N. Dyrnes og Hilde Roland 10.06.00  
KONTR/V, DATO: \_\_\_\_\_

TERR ART, UTSIKT: Gammel stølsvoll som i N og Ø avgrenses av dyrka mark. I S er det en bratt skogkledd li. ART, UTSTREKNING: \_\_\_\_\_

BESKRIVELSE: Tuft etter det gamle fjøset på setra. 8 (N-S) x 5 m. Oppbygd i V, hvor løvelomma tidligere var. Stor trøys i østre hjørne, og en mindre i SW-hjørne. Ca. 0,50 m dyp.

ORIENT OPPG: 8 m Ø for hytta på vollen.

Vedlegg 3

## BEFARING AV LANDBRUKSVEG

### SKURDAL, GNR.90/4, HOL K.

Gården Skurdal er en av de innerste gårdene i Skurdalen og den ligger der hvor dalen begynner å smalne. Den ligger på en slette på S-siden av dalen og ca 200 m SØ for Pålgardvatnet. På andre siden av dette vannet ligger Arnegarden. S for gården stiger det i SV opp til Kvanneskardberget (1127 m o.h.) og i SØ til Dagalihovda (1096 m o.h.). Mellom disse toppene renner elva Ufysja som kommer ned til gården og renner videre ut i Skurdalsevli.

Befaringen var foranlediget av en søknad om å bygge ny veg fra våningshuset og 200 m V-over, der det er planer om å sette opp en kårbolig. På dette stedet står det i dag et lite hus, og vollen rundt dette er tegn etter den tidligere seterdriften som ble drevet her fra Arnegard. Dagens "kårkall", Svein Skurdal, er født i denne stua og bodde her til han var 5 år. Den nye traséen skal ta av fra gårdsveien omtrent ved det gamle revehuset (?), og følger landskapet helt til det kommer en åpning i steingjerdet. De ønsket ikke å ødelegge det gamle gjerdet. Videre fortsetter den mot vollen på framsida av hytta.

Like foran det gamle revehuset ble det registrert en kullgrop. Det er enkelt å legge traséen litt ovenfor denne. I området rundt Skurdal er det kjent at det finnes svært mange kullgroper, og ved noen av disse ligger det også store tufter. I tillegg til den ene gropa ble det også registrert ei litt S for denne. Denne kommer ikke i konflikt med det planlagte arbeidet.

Der hvor vegen er planlagt å komme inn på vollen ligger det ei fjøstuft. Denne var nedgravd, med tydelig nedskjæring i bakre kant og med røyser etter fundamentering.

Befaringen ble gjort sammen med Svein Skurdal og Geir N. Dyrnæs 10.06.00.

Hilde Roland

19.06.00

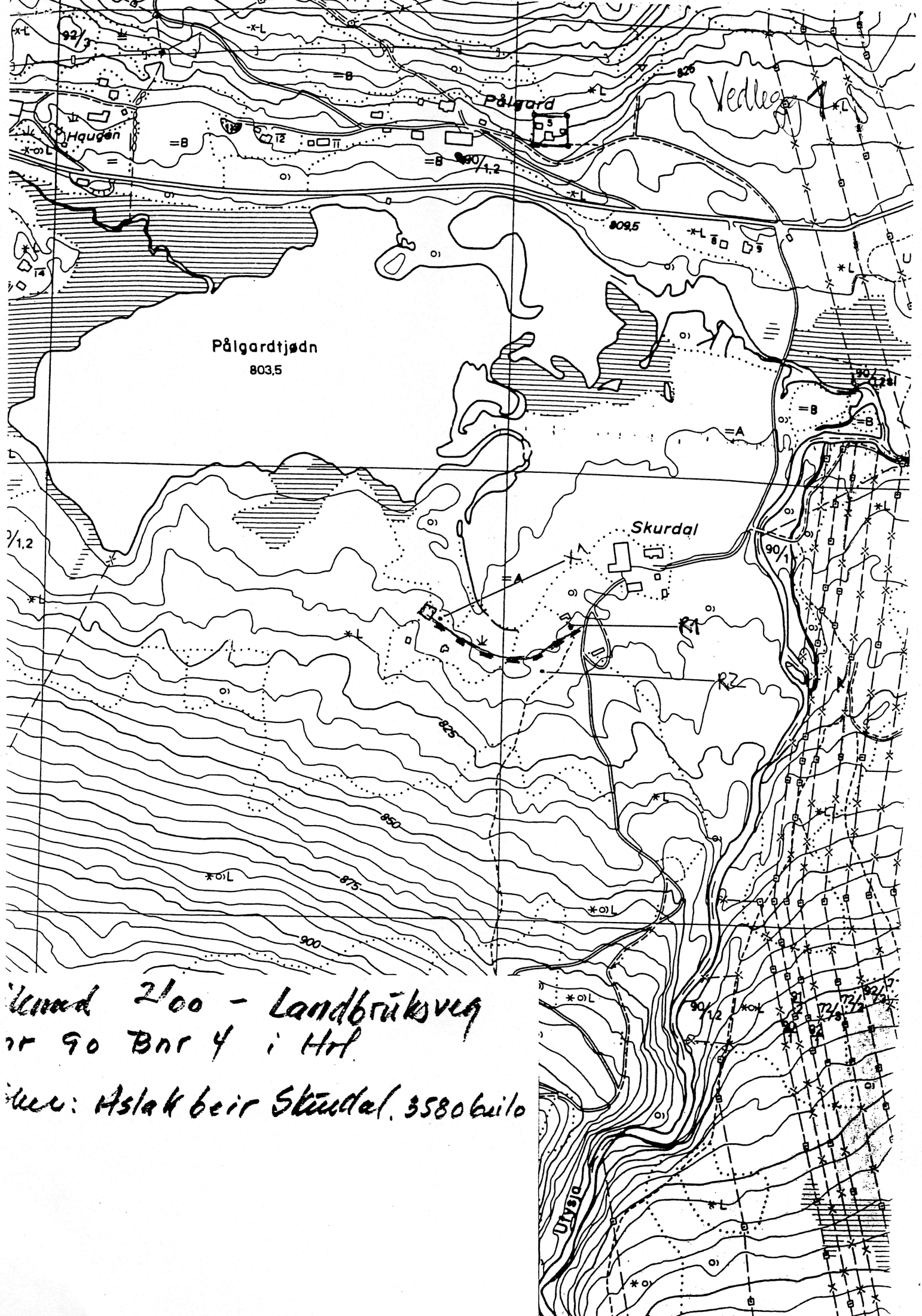

Lenad 2100 - Landbruksveg nr 90 Bnr 4 i Hrf

Uten: Aslak beir Skurdal, 3580 builo