

## Flintefunn vest for Langefjornbekken

Sumaren 1945 var eg på Grønemuten  
sann gjestegut. Dette er staden  
som tilhøyrer garden vår.

Vi fekk besøk av to meir vaksne  
gutar, desse ville gå ein tur til  
Brannbu og tilbake. Eg likte å  
koma andre stader og varh difor  
med. Då vi var kome nesten  
til Langefjornbekken såg eg ein  
spesiell stein som låg midt i stigen,  
denne preta eg i lomma så dei  
store gutane ikkje såg det. Eg var  
redd dei skulle le av meg fordi eg  
tok den med. Steinen hadde eg  
i lomma heile sommaren.

Sidan har eg funne 27 steinar  
på same staden.

Kartreferansen er  
Heimkartet 449-997  
1515 IV

31/2004 Knut Sveinenggard

KULTURHISTORISK MUSEUM Universitetet i Oslo	
Sakst.	Kopi
MUM	16 APR. 2007
Ark:	0620-83
Saksnr.	Doknr.
074814	1

Kart-ref. Heim 459 - 997

Jour 1 punne 1945 X  
2 1980 X

3 u

4 u

5 u

6 26/9 85

7 15/7 86

8 - u -

9 14/6 88

10 - u -

11 - u -

12 14/7 91

49 1991 100 m vest for ~~459-997~~  
i stigen bergkrystall

50 451-000

51 14/6 92

52 13/8 99

53 - u -

54 - u -

55 - u -

56 - u -

57 - u -

64 23/6 96

65 - u -

66 - u -

67 27/6 97

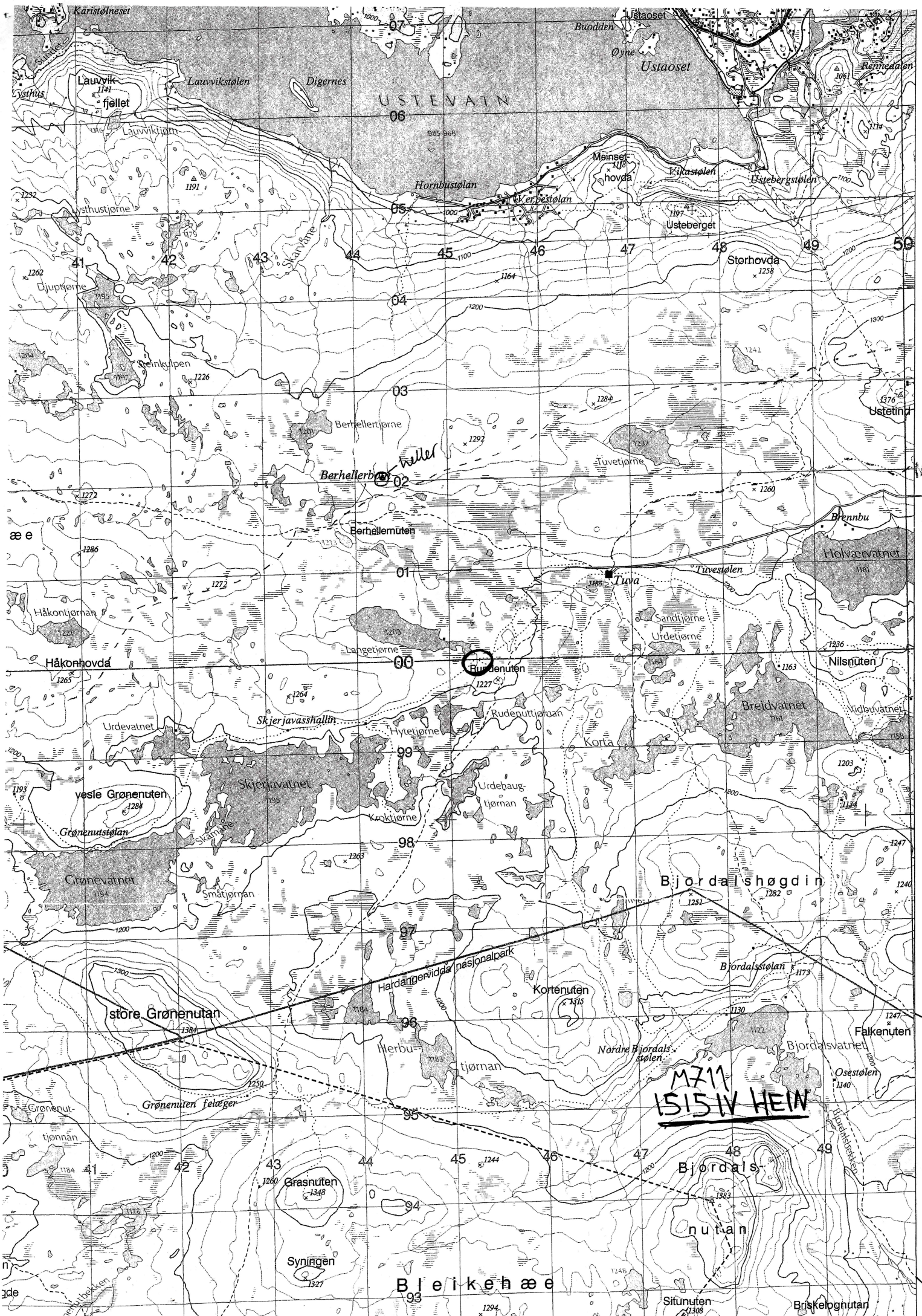

**Lokalitet - 90665 - Arkeologisk lokalitet -****Klassifisering****Kategori:** Arkeologisk lokalitet**Art:** Bosetning/aktivitetsområde**Tilhør**R 9066  
L R**Stedfesting****Fylke:** Buskerud**Kommune:** Hol**1:50.000 kart:** 1515IV**Gårdsnavn:** Sveinunggard**Samm**

• Synlig

**Eiendomsopplysninger****Kommune:** Hol**Gnr:** 83**Festenr:** 0**Bnr:** 13**Seksjonsnr:** 0**Bruksnavn:** Engelstad jakt, fiske og beite**Vernest****Lovgrur****Paragra****Oppretting og ansvar****Registrert****Dato:** 01.07.1977**Ansvarlig etat:** Buskerud fylkeskommune**Utført av:** O. Forbord**Instans:** KMH, Kulturhistorisk museum, Oslo**Kontrollert****Dato:** 10.03.2005**Ansvarlig etat:** Buskerud fylkeskommune**Utført av:** Lars Groseth**Instans:****Detaljer****Litteraturhenvisning:**

Beskrivelse fra Knut Sveinunggard, 31.1.2004.

**Beskrivelse:**

Skraiper av flint funnet i 1946 av Knut Sveinunggard dy, 3587 Skurdalen, ca 300m V for langetjønnbekken i stien fra Tuva turisthytte til Grønnenuten.

**Terrengbeskrivelse:**

Småkupert terreng som heller svakt mot S. Lite vegetasjon, men noe gress og brisk. Ligger over 1200 moh.

**Funnreferanse:**

Sveinunggard oppgir kartreferanse 459-997 på M711 kartet Hein 1515IV. Dette er sannsynligvis UTK32 koordinater, og blir da Ø 459000 N 9970000.

**Merknad:**

---10.03.2005: Sveinunggard har siden gjort flere funn på samme sted. Disse funnene ble levert Buskerud fylkeskommune i februar 2004.

**Enkeltminne - 90665-1 - Arkeologisk enkeltminne - Bosetningsspor -****Klassifisering**

**Kategori:** Arkeologisk enkeltminne    **Art:** Bosetningsspor  
**Opprinnelig funksjon:** Bolig/bosetning  
**Hovedgruppe:** Ikke næringstilknyttet/privat

**Tilhøren**

R 90665 E  
L R 1 E

**Stedfesting**

**Fylke:** Buskerud  
**Kommune:** Hol

**Sammer****Vernestat****Lovgrunnl****Paragraf:****Datering**

**Datering:** Steinalder    **Metode:** Typologisk  
**Eksakt datering:**    **Kvalitet:** Sannsynlig

**Detaljer****Beskrivelse:**

Knut Sveinunggard har i perioden 1945-1999 plukket opp tilsammen 23 steinartefakter på den samme lokaliteten.



# KULTURHISTORISK MUSEUM UNIVERSITETET I OSLO

Knut Sveinunggard d.y.  
Skurdalen  
3580 Geilo

Vår ref: 07/4814 -2  
Saksbehandler: MIMA

Oslo 20. juni 2007

## HISTORISK MUSEUM OG VIKINGSKIPSHUSET

Arkeologisk seksjon  
Postboks 6762 St. Olavs plass

Besøksadresse  
Frederiks gate 3

Telefon: 22 85 95 99

Telefaks: 22 85 95 24

E-mail: mieko.matsumoto@khm.uio.no

### Flintfunn (C.56126) fra Engelstad beite og jaktrett I av Sveinunggard (83/13) Hol kommune, Buskerud

Kulturhistorisk museum (KHM) vil med dette takke for diverse funn av flint fra steinalder som er funnet av deg siden 1946, og som er innlevert til KHM av fylkesarkeologen for Buskerud, april d.å.. Funnet er nå ferdig registrert på museet og har fått permanent museumsnummer C.56126.

Funnet er diverse typer produksjonsavfall av flint. Det er imidlertid gruppert i fire typer; mikroflekker, avslag, fragmenter og splinter. Alle typer stykker lages ved bearbeidelse av flintknoller. Det er allikevel verdt å bemerke at et av avslagene har litt retusj (sekundær bearbeidelse av kantene). En slik videre bearbeiding skiller gjerne redskap fra produksjonsavfall. Mikroflekker kan defineres som avlange avslag med bredde mindre eller lik 0,8 cm. Mikroflekkene er slått av tildannede stykker, mikroflekkkjerner, som er særlig ment for masseproduksjon av slike små biter. Mikroflekkene er trolig brukt som egg i sammensatte redskap – de er satt tett etter hverandre i slisser i tre eller beinstykker. Teknikken med mikroflekker forekommer først i den senere del av eldre steinalder, ca 5 7000 – 3 800 f.Kr.

Alle funnene er av flint, særlig er den seige, grove danienflinten dominerende. Dette tilsier også høy alder av funnene. Finere og høyere kvalitets flint er helst brukt fra yngre steinalder og senere.

Funnet er plukket opp som løsfunn, dvs. funn uten kontekst, slik at det er vanskelig å si noe om boplassens funksjon; om det var et oppholdssted brukt i kort tid, eller om gjenstandene ble mistet utenfor bosetningsområdet.

Siden alle funn er små egner de seg desverre ikke for fotografering.

Vennlig hilsen

  
Frode Iversen  
Seksjonsleder

  
Mieko Matsumoto  
Museumskonsulent

Kopi: Buskerud fylkeskommune, Kulturavdelingen  
Distriktsansvarlig, Fornminneseksjonen, KHM



KULTURHISTORISK MUSEUM

takker

Knut Sveinunggard

for

Diverse funn av flint  
museumsnr. C.56126

fra

Engelstad beite og jaktrett I av Sveinunggard ((83/13)  
Hol kommune, Buskerud

Funnet er fra eldre steinalder

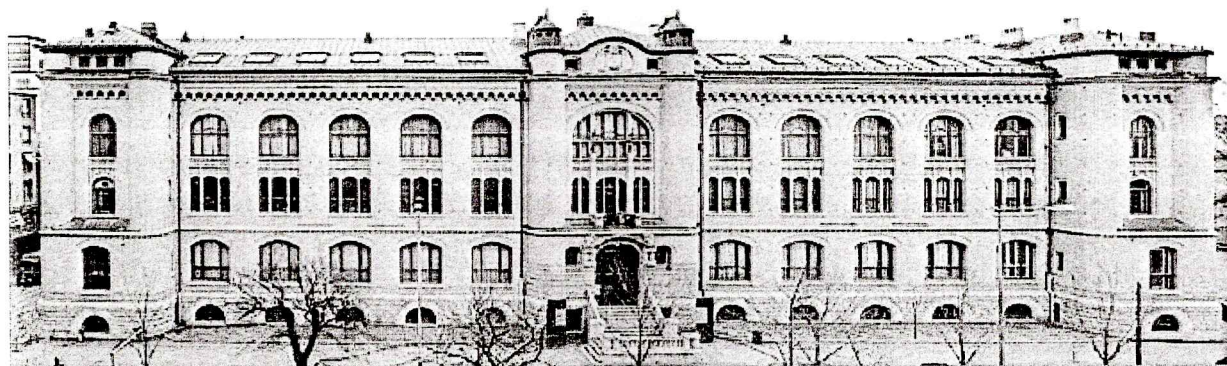

Oslo.

20. juni 2007

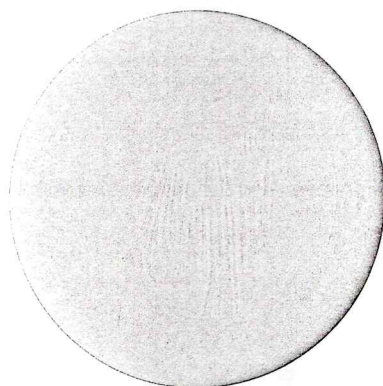

  
.....  
Museumsdirektør  
Egil Mikkelsen