



Buskerud
fylkeskommune

Utviklingsavdelingen

Vår saksbehandler
Ellen Anne Pedersen, tlf 32808593

Til orientering

1 av 2

Vår dato
07.12.2007

Vår referanse
03/02849-17
714.

Deres dato

Deres referanse

Hol kommune

3576 HOL

ARKIV

Bejaring med KHM
til sommeren?

EAP

KULTURHISTORISK MUSEUM Universitetet i Oslo	
Saksb. LIGU	Kopi - 2 JAN. 2008
Ark.: 0620-66	
Saksnr. 08/74	Dok.nr.: 1

Fjordheim - gnr 66 bnr 137 - Hol kommune - reguleringsplan - angående kulturminne på tomt T12

Utviklingsavdelingen i Buskerud fylkeskommune har mottatt kopi av brev til fylkesmannen som blant annet henviser til et mulig funn av automatisk fredet kulturminne på tomt T12 i reguleringsplanen for Fjordheim, Geilo, Hol kommune.

Fotografier viser en formasjon som meget vel kan være en tuft fra forhistorisk tid eller middelalder, og dermed være automatisk fredet etter kulturminneloven. I følge saksdokumentene i vårt arkiv er denne tomten ikke tidligere registrert av fylkeskommunen, da den tilkom som en mindre utvidelse til reguleringsplanen etter at denne var registrert.

Derimot gjelder kulturminnelovens § 8, 2. ledd om at man er pliktig til å straks å underrette fylkeskommunen om funn av automatisk fredete kulturminner, jfr § 3.4 i reguleringsbestemmelsene for reguleringsplanen for Fjordheim - Geilo.

I tomtens nærhet finnes andre automatisk fredete kulturminner. På Odden rett sør for tomt T12 er det funnet et jernredskap og store mengder slagg- og kullholdig jord, trolig rester etter et jernvinneanlegg (Kulturhistorisk museum nr C 34 835 og Askeladden Id 49091, se vedlegg). Rett Ø for tomta er det registrert en kullgrop (Id-112438-1). Både jernvinneanlegget og kullgropa kan dateres til yngre jernalder-middelalder (600-1400 e.Kr.).

Disse omstendighetene gjør det svært sannsynlig at funnet på tomten T12 kan være et automatisk fredet kulturminne. Vi må derfor foreta en arkeologisk bejaring av tomten.

Fylkeskommunen vil derfor be Hol kommune om å påse at det ikke foretas tiltak på tomten før fylkeskommunen har befart området. Befaringen kan først skje når området er snø- og frostfritt, trolig tidligst omkring månedsskiftet mai/juni 2008.

POST ADRESSERES TIL AVDELINGEN - IKKE TIL ENKELTPERSONER

Postadresse
BUSKERUD FYLKESKOMMUNE
Fylkeshuset
N-3020 Drammen

Besøksadresse
Hauges gate 89
E-postadresse
Postmottak@bfk.no

Telefon
32 80 85 00
Internett
www.bfk.no

Telefaks
32808676

Bankkonto
2200.07.13523
Foretaksregistre
NO 964 951 373

Vår dato
07.12.2007

Vår referanse
03/02849-17

Med hilsen

Inger Liv Gøytillund e f
Kulturvernleder

Ellen Anne Pedersen
arkeolog

Vedlegg:

- 1 Kart og utskrift fra Askeladden
- 2 Utskrift fra Gjenstandsbasen, Kulturhistorisk museum, C 34 835
- 3 Rapport og følgebrev etter registreringen i 2004

Kopi til:

Fylkesmannen i Buskerud
Kulturhistorisk museum, Universitetet i Oslo
Rigmor Jørgensen
Turid Schømer

Postboks 1604, 3007 DRAMMEN
Postboks 6762 St.Olavspl., 0130 OSLO
Tubbemyrvegen 4, 3580 GEILO
Furutoppen 15, 3580 GEILO



Kategori

- ⌘ Arkeologisk minne
- ↑ Bygning
- † Kirkested
- ⚡ Teknisk/industriell
- ≡ Uspesifisert

Vernestatus

- Automatisk fredet
- Vedtaksfredet
- Andre
- Uavklart
- Ingen vernestatus



133 m

Copyright: Riksantikvaren. Kartbakgrunn: Statens Kartverk/Ugland IT Group AS

Vedlegg 1 / Tilhører
 Sak: 08/74-1

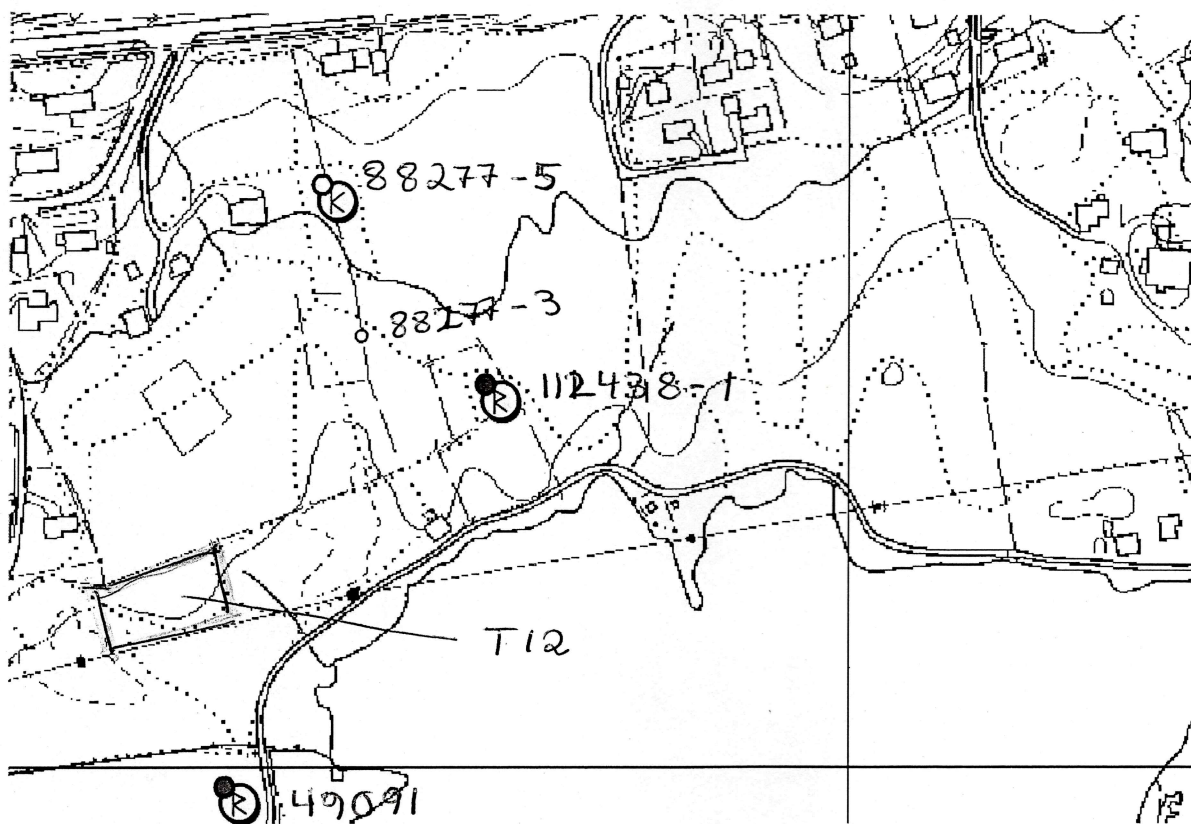

Kategori

- Arkeologisk minne
- Bygning
- Kirkested
- Teknisk/industriell
- Uspesifisert

Vernestatus

- Automatisk fredet
- Vedtaksfredet
- Andre
- Uavklart
- Ingen vernestatus



44 m

Copyright: Riksantikvaren. Kartbakgrunn: Statens Kartverk/Ugland IT Group AS

ld 112438-1 er ident. med ld 88277-6 Kullgrop
 ld 49091 En celt av jern, slagges og kull. Jorda
 var spesielt slaggholdig i en svake
 forholning ca 25 m V for funnstedet
 for celten. Trolig har det ligget en
 jernvinneplass her. F. i 1976, innk. til
 Kulturstift. Museum i 1978, Museums-
 nummer C 34835



Oldsaksamlingen - Arkeologisk tilvekst



[Bakover i katalogen](#)

[Videre i katalogen](#)

C 34835. Celt av jern av typen med åpen skaftfal, jmf. Vre, fig. 96, men bladet meget kortere. Mye forrustning i overflaten. Ellers bra bevart. I skaftfalten sitter et par kullbiter fastrustet. Både der og på bladets "innside" sitter et stoff som vi har prøvd å få analysert. St. l. 14,1 cm, st. b. 4,9 cm. F. 1976 i flatt akerland 15 m N for kanten av en innsjø og 15 m V for kant av dyrket mark på UTHUS (66/1), GEILO, HOL s.p.k. BUSKERUD. "Det var store forekomster av slagg og kull i området--". Jorda er meget slaggholdig, og spesielt i en svak forhøyning ca. 25 m SV for funnstedet var det sterk konsentrasjon av slagg. Finner Paul Uthus. Jernvinneplass? Lokalitetsnavn: Odden.

Lokalitet - 49091 - Arkeologisk lokalitet - Funnsted - Odden**Klassifisering**

Kategori: Arkeologisk lokalitet **Art:** Funnsted

Stedfesting

Fylke: Buskerud **ØK-kart:** BM059-5-1
Kommune: Hol
Museumsdistrikt: Kulturhistorisk museum,
Oslo

Eiendomsopplysninger

Kommune: Hol
Gnr: 66 **Festenr:** 0
Bnr: 1 **Seksjonsnr:** 0

Geometri

Koordinatsystem: (23) UTM sone 33 (EUREF89/WGS84)
Nord: 6729521.6 **Øst:** 126601.2

Metadata på digital stedfesting:

Geometri datert: 19.07.1977
Målemetode: 55 Dig.bord fra papirkopi
Nøyaktighet (cm): 1000

Oppretting og ansvar**Registrert**

Dato: 19.07.1977 **Ansvarlig etat:**
Utført av: H. Bjerck og I. Ingebretsen **Instans:**
Registreringstype: Økonomisk kartverk
Flyfoto, serie: F76 1652 I10 (X06) **Tidligere idnummer:** 1-U35275

Utfyllende opplysninger**Kilder (litteratur m.m.):**

Finsland I (1959) s 12 u Grindland: "...mange gravhauger...Storeog små."Den eksisterende røyssen: Finsland II (1974) u Grindland: "...bad-stova." Avbildet samme side.

Beskrivelse:

På det flate åkerlandet, 15m N for vannkanten og 15m V for Ø-kanten av dyrket mark, fant Paul Uthus under pløyning i 1976. En celt av jern: På området var store forekomster av slagge og kull. Jorda var spesielt slaggholdig i en svak forhøyning ca 25m V for funnstedet. Det er derfor ikke urimelig å anta at en jernvinneplass har ligget her. Se skisse. Meldt distriktskonservator 1977, innkommet UO februar 1978.

Terrengbeskrivelse:

Flat dyrket mark som i S grenser til ØV gående Ustedalsfjorden. I N stiger V terrenget og går over i en bratt S hellende dalside. Utsikt mot Vestlia.

Orientering:

Ca 600m SV for driftsbygningen på 66/1.

Tilhørende enkeltminner

1 Løsfunn UAV

Vernestatus for lokalitet

Vernetype: Uavklart
Lovgrunnlag:
Paragraf:

Vernedato:
Tinglystdato:

**Enkeltminne - 49091-1 - Arkeologisk enkeltminne - Løsfunn -
Klassifisering**

Kategori: Arkeologisk enkeltminne **Art:** Løsfunn
Opprinnelig funksjon:
Status:

Stedfesting

Fylke: Buskerud
Kommune: Hol

Eiendomsopplysninger

Kommune: Hol
Gnr: 66 **Festenr:** 0
Bnr: 1 **Seksjonsnr:** 0

Geometri

Koordinatsystem: (23) UTM sone 33 (EUREF89/WGS84)
Nord: 6729521.6 **Øst:** 126601.2

Metadata på digital stedfesting:**Datering**

Datering: Uviss tid **Metode:**
Eksakt datering: **Kvalitet:** Sannsynlig

Utfyllende opplysninger**Vernestatus for enkeltminne**

Vernetype: Uavklart
Lovgrunnlag:
Paragraf:

Vernedato:
Tinglystdato:

Lokalitet - 112438 - Arkeologisk lokalitet - Kullfremstillingsanlegg - Fjordheim

Klassifisering

Kategori: Arkeologisk lokalitet **Art:** Kullfremstillingsanlegg

Stedfesting

Fylke: Buskerud **ØK-kart:** BM059-5-1
Kommune: Hol **1:50.000 kart:** 1516 II
Museumsdistrikt: Kulturhistorisk museum,
Oslo

Eiendomsopplysninger

Kommune: Hol **Festenr:** 0
Gnr: 66 **Seksjonsnr:** 0
Bnr: 137
Bruksnavn: Fjordheim

Geometri

Koordinatsystem: (23) UTM sone 33 (EUREF89/WGS84)
Nord: 6729689.8 **Øst:** 126735.1

Metadata på digital stedfesting:

Geometri datert: 28.11.2007
Målemetode: 92 GPS Kodemåling, enkeltmålinger
Nøyaktighet (cm): 500

Oppretting og ansvar

Registrert

Dato: 16.06.2004 **Ansvarlig etat:** Buskerud fylkeskommune
Utført av: Marianne Hopen **Instans:** Buskerud fylkeskommune
Registreringstype: Reguleringsplan

Kontrollert

Dato: 12.07.2004 **Ansvarlig etat:** Buskerud fylkeskommune
Utført av: Anne Merete Knudsen **Instans:** Buskerud fylkeskommune

Utfyllende opplysninger

Beskrivelse:

Planområdet ligger mellom Rv 7 og Veslefjorden like vest for Geilo sentrum. I nordvest og vest grenser det mot et boligfelt, i sør mot åker og i øst mot beite.

Terrengbeskrivelse:

Den sørvestre delen er igjengrodd av bjørk og brennesle og er til dels meget fuktig. Østdelen av området blir nå brukt til beite, her er det tørrere og en del større stein er synlig i markoverflaten.

Merknad:

---28.11.2007: Kullgropen er oppgitt som enkeltminne nr 6 under Id 88277 - Annen kulturminnelokalitet/Bosetning-aktivitetsområde. Kullgropen ble registrert sammen med tre steingjerder og en rydningsrøys, alle vurdert som etter-reformatriske.

Tilhørende enkeltminner

1 Kullgrop AUT

Tilstand registrert den 16.06.2004

Tilstand:	Intakt	Registrert dato:	16.06.2004
Årsak:		Registrert av:	Marianne Hopen
Arealbruk:		Utførende instans:	
		Oppdragsgiver:	

Vernestatus for lokalitet

Vernetype:	Automatisk fredet	Vernedato:	16.06.2004
Lovgrunnlag:	Kulturminneloven av 1978	Tinglystdato:	
Paragraf:	4		

Sikringszone

Beskrivelse:		Sikringszone på:	5 meter
Vernetype:	Automatisk fredet	Vernedato:	16.06.2004
Lovgrunnlag:	KML		
Paragraf:	6		

**Enkeltminne - 112438-1 - Arkeologisk enkeltminne - Kullgrop -
Klassifisering**

Kategori:	Arkeologisk enkeltminne	Art:	Kullgrop
Opprinnelig funksjon:	Industri, fremstilling, produksjon.		
Hovedgruppe:	Sekundærnæringer		
Status:			

Stedfesting

Fylke:	Buskerud
Kommune:	Hol

Eiendomsopplysninger

Kommune:	Hol	Festenr:	0
Gnr:	66	Seksjonsnr:	0
Bnr:	137		

Geometri

Koordinatsystem:	(23) UTM sone 33 (EUREF89/WGS84)		
Nord:	6729689.8	Øst:	126735.1

Metadata på digital stedfesting:

Geometri datert:	28.11.2007
Målemetode:	92 GPS Kodemåling, enkeltmålinger
Nøyaktighet (cm):	500

Datering

Datering:	Yngre jernalder - middelalder	Metode:	Typologisk
------------------	----------------------------------	----------------	------------

Eksakt datering:**Kvalitet:**

Sannsynlig

Utfyllende opplysninger**Beskrivelse:**

Ligger ca 60 m sør for nyere tids tuft (nr 5 i rapporten) på en liten forhøyning i terrenget. Kullgropa er rektangulær: 2,5m x 3,5m indre mål og 0,7m dyp. Synlig voll kun i nord-nordvest. Har trolig sammenheng med jernvinna som er registrert ved vannet sørøst for planområdet.

Tilstand registrert den 16.06.2004**Tilstand:** Intakt**Registrert dato:** 16.06.2004**Årsak:****Registrert av:** Marianne Hopen**Arealbruk:** Beitemark**Utførende instans:** Buskerud fylkeskommune**Oppdragsgiver:** Buskerud fylkeskommune**Vernestatus for enkeltminne****Vernetype:** Automatisk fredet**Vernedato:** 16.06.2004**Lovgrunnlag:** Kulturminneloven av 1978**Tinglystdato:****Paragraf:** 4**Sikringszone****Beskrivelse:****Sikringszone på:** 5 meter**Vernetype:** Automatisk fredet**Vernedato:** 16.06.2004**Lovgrunnlag:** KML**Paragraf:** 6

Lokalitet - 88277 - Annen kulturminnelokalitet - Bosetning-aktivitetsområde - Fjordheim

Klassifisering

Kategori: Annen kulturminnelokalitet **Art:** Bosetning-aktivitetsområde

Undergruppe (oppr.funk):

Hovedgruppe:

Stedfesting

Fylke: Buskerud **ØK-kart:** BM059-5-1
Kommune: Hol **1:50.000 kart:** 1516 II
Gårdsnavn: Fjordheim
Museumsdistrikt: Kulturhistorisk museum, Oslo

Eiendomsopplysninger

Kommune: Hol **Festenr:** 0
Gnr: 66 **Seksjonsnr:** 0
Bnr: 137
Bruksnavn: Fjordheim

Geometri

Koordinatsystem: (22) UTM sone 32 (EUREF89/WGS84)
Nord: 6710709.036 **Øst:** 455515.955

Metadata på digital stedfesting:

Geometri datert: 16.06.2004
Målemetode: 92 GPS Kodemåling, enkeltmålinger

Oppretting og ansvar

Registrert

Dato: 16.06.2004 **Ansvarlig etat:** Buskerud fylkeskommune
Utført av: Mariann HOpen **Instans:** Buskerud fylkeskommune
Registreringstype: Reguleringsplan

Kontrollert

Dato: 12.07.2004 **Ansvarlig etat:** Buskerud fylkeskommune
Utført av: Anne Merete Knudsen **Instans:** Buskerud fylkeskommune

Utfyllende opplysninger

Beskrivelse:

Planområdet ligger mellom RV 7 og Veslefjorden like vest for Geilo sentrum. I nordvest og vest grenser det mot et boligfelt, i sør mot åker og i øst mot beite.

Terrengbeskrivelse:

Den sørvestre delen er igjengrodd av bjørk og brennesle og er til dels meget fuktig. Østdelen av området blir nå brukt til beite, den er tørrere og en del større stein er synlig i markoverflata.

Tilhørende enkeltminner

- K 1 Steingard-gjerde IKKE
- K 2 Steingard-gjerde IKKE
- K 3 Steingard-gjerde IKKE
- K 5 Rydningsrøys IKKE
- R 6 Kullgrop AUT

Tilstand registrert den 16.06.2004

Tilstand:	Intakt	Registrert dato:	16.06.2004
Årsak:		Registrert av:	Mariann Hopen
Arealbruk:		Utførende instans:	
		Oppdragsgiver:	

Vernestatus for lokalitet

Vernetype:	Ikke fredet	Vernedato:	16.06.2004
Lovgrunnlag:		Tinglystdato:	
Paragraf:			

Enkeltminne - 88277-1 - Annet kulturminne - Steingard-gjerde - Klassifisering

Kategori:	Annet kulturminne	Art:	Steingard-gjerde
Opprinnelig funksjon:	Landbruk		
Hovedgruppe:	Primærnæringer		
Status:			

Stedfesting

Fylke:	Buskerud
Kommune:	Hol

Eiendomsopplysninger

Kommune:	Hol	Festenr:	0
Gnr:	66	Seksjonsnr:	0
Bnr:	137		
Bruksnavn:	Fjordheim		

Datering

Datering:	Etterreformatork tid	Metode:	
Eksakt datering:		Kvalitet:	

Utfyllende opplysninger

Beskrivelse:

Ligger ca 50 m sør for boligen rett sør for veien, og har retning nord-sør. Består av stor og små stein.

Vernestatus for enkeltminne

Vernetype: Ikke fredet
Lovgrunnlag:
Paragraf:
Inngår i verneplan: Nei

Vernedato:
Tinglystdato:

Enkeltminne - 88277-2 - Annet kulturminne - Steingard-gjerde - Klassifisering

Kategori: Annet kulturminne **Art:** Steingard-gjerde
Opprinnelig funksjon: Landbruk
Hovedgruppe: Primærnæringer
Status:

Stedfesting

Fylke: Buskerud
Kommune: Hol

Eiendomsopplysninger

Kommune: Hol
Gnr: 66 **Festenr:** 0
Bnr: 137 **Seksjonsnr:** 0
Bruksnavn: Fjordheim

Datering

Datering: Etterreformatorsk tid **Metode:**
Eksakt datering: **Kvalitet:**

Utfyllende opplysninger

Beskrivelse:

Vestenden av steinstrengen starter ca 40 m sør for garasjen øst for bolighuset ved riksveien og har retning øst-vest. Består av stein av meget forskjellig størrelse. Den fortsetter utenfor planområdet i øst som er en del av det samme beiteområdet.

Vernestatus for enkeltminne

Vernetype: Ikke fredet
Lovgrunnlag:
Paragraf:
Inngår i verneplan: Nei

Vernedato:
Tinglystdato:

Enkeltminne - 88277-3 - Annet kulturminne - Steingard-gjerde - Klassifisering

Kategori: Annet kulturminne **Art:** Steingard-gjerde
Opprinnelig funksjon: Landbruk
Hovedgruppe: Primærnæringer
Status:

Stedfesting

Fylke: Buskerud
Kommune: Hol

Eiendomsopplysninger

Kommune: Hol
Gnr: 66 **Festenr:** 0
Bnr: 137 **Seksjonsnr:** 0
Bruksnavn: Fjordheim

Geometri

Koordinatsystem: (23) UTM sone 33 (EUREF89/WGS84)
Nord: 6729721 **Øst:** 126679.7

Metadata på digital stedfesting:

Geometri datert: 28.11.2007
Målemetode: 92 GPS Kodemåling, enkeltmålinger
Nøyaktighet (cm): 500

Datering

Datering: Etterreformatorsk tid **Metode:** Typologisk
Eksakt datering: **Kvalitet:** Sannsynlig

Utfyllende opplysninger

Beskrivelse:

Ligger langs gjerdet mellom beite og gjenvokst område ca 80m sørsørvest for bolighuset ved riksveien. Består av store og små stein og har retning langs gjerdet det vil si tilnærmet øst-vest. Sørenden av strengen ble målt inn med GPS. Koordinater X: 6710645 Y: 0455530

Tilstand registrert den 16.06.2004

Tilstand: Intakt **Registrert dato:** 16.06.2004
Årsak: **Registrert av:** Mariann Hopen
Arealbruk: Beitemark **Utførende instans:** Buskerud fylkeskommune
Oppdragsgiver: Buskerud fylkeskommune

Vernestatus for enkeltminne

Vernetype: Ikke fredet **Vernedato:** 16.07.2004
Lovgrunnlag: **Tinglystdato:**
Paragraf:
Inngår i verneplan: Nei

Enkeltminne - 88277-5 - Annet kulturminne - Rydningsrøys - Klassifisering

Kategori: Annet kulturminne **Art:** Rydningsrøys
Opprinnelig funksjon: Landbruk
Hovedgruppe: Primærnæringer

Status:**Stedfesting**

Fylke: Buskerud
Kommune: Hol

Eiendomsopplysninger

Kommune: Hol
Gnr: 66
Bnr: 137
Bruksnavn: Fjordheim
Festenr: 0
Seksjonsnr: 0

Datering

Datering: Etterreformatorsk tid
Eksakt datering:
Metode: Typologisk
Kvalitet: Sannsynlig

Utfyllende opplysninger**Beskrivelse:**

Rydningsrøys Ligger like øst for gjerdet og ca 20 m nordnordøst for enkeltminne 3. Består av store og små stein lagt opp omkring en stor jordfast stein. Koordinater X: 6710709 Y: 0455516

Tilstand registrert den 16.06.2004

Tilstand: Intakt
Årsak:
Arealbruk: Beitemark
Registrert dato: 16.06.2004
Registrert av: Mariann Hopen
Utførende instans: Buskerud fylkeskommune
Oppdragsgiver: Buskerud fylkeskommune

Vernestatus for enkeltminne

Vernetype: Ikke fredet
Lovgrunnlag:
Paragraf:
Inngår i verneplan: Nei
Vernedato: 16.06.2004
Tinglystdato:

**Enkeltminne - 88277-6 - Arkeologisk enkeltminne - Kullgrop -
Klassifisering**

Kategori: Arkeologisk enkeltminne
Opprinnelig funksjon: Industri, fremstilling, produksjon.
Hovedgruppe: Sekundærnæringer
Status:
Art: Kullgrop

Stedfesting

Fylke: Buskerud
Kommune: Hol

Eiendomsopplysninger

Kommune:	Hol	Festenr:	0
Gnr:	66	Seksjonsnr:	0
Bnr:	137		
Bruksnavn:	Fjordheim		

Datering

Datering:	Jernalder	Metode:	Typologisk
Eksakt datering:		Kvalitet:	Sannsynlig

Utfyllende opplysninger**Beskrivelse:**

Ligger ca 60m sør for nyere tids tuft (tidligere funn 5) på en liten forhøyning i terrenget. Kullgropa er rektangulær: 2,5m x 3,5m indre mål og 0,7m dyp. Synlig voll kun i nord-nordvest. Har trolig sammenheng med jernvinna som er registrert ved vannet sørøst for planområdet. Koordinater X: 6710619 Y: 0455588

Merknad:

---28.11.2007: Kullgropen har fått eget Id-nummer, se Id-112438/-1

Tilstand registrert den 16.06.2004

Tilstand:	Intakt	Registrert dato:	16.06.2004
Årsak:		Registrert av:	Mariann Hopen
Arealbruk:	Beitemark	Utførende instans:	Buskerud fylkeskommune
		Oppdragsgiver:	Buskerud fylkeskommune

Vernestatus for enkeltminne

Vernetype:	Automatisk fredet	Vernedato:	16.06.2004
Lovgrunnlag:	Kulturminneloven av 1978	Tinglystdato:	
Paragraf:	4		

Sikringszone

Beskrivelse:		Sikringszone på:	5 meter
Vernetype:	Automatisk fredet	Vernedato:	16.06.2004
Lovgrunnlag:	KML		
Paragraf:	6		



Asplan Viak AS

Postboks 164
3571 ÅL

Fjordheim, gnr 66/137, Geilo, Hol kommune - rapport fra kulturminneregistrering
Planområdet ble arkeologisk registrert 16.06.2004. I tillegg til det området som omfattes av den reguleringsplanen som vi har fått tilsendt, ble det registrert et tilgrensende område øst for planområdet. Dette ble gjort etter anmodning fra Asplan Viak Sør AS.

Det ble funnet tre automatisk fredete kulturminner i området. En tuft av uviss alder ble registrert øst i området. Tuften er merket R1 på vedlagte kart. Omkring 15 m vest for R1 ble det registrert en mulig gravrøys (R2). På en liten forhøyning i terrenget ca. 60 m sør for tuften ble det funnet en kullgrop (R3).

Det ble også funnet 4 kulturminner som antagelig er fra nyere tid. Tre steinstrenger (steingarder) er merket X1, X2 og X3. En rydningsrøys er merket X4.

Vi viser til vedlagte rapport og kart der alle kulturminnene er avmerket.

De automatisk fredete kulturminner har en sikringszone på 5 meter fra kulturminnets ytterkant.

Kullgropen ligger på en tidligere utskilt tomt som foreløpig er ubebygget. Dersom denne tomten skal bebygges, vil det være aktuelt å søke om frigiving av kulturminnet, dvs. dispensasjon etter kulturminneloven § 8.4.

Kulturminnet R2 er en mulig gravrøys, men dette er usikkert. Grunneier opplyser at det på 1960 tallet ble gravd en trase i området av Oslo Lysverker. Røysen kan være oppkastet masse fra denne. Det er nødvendig med en kontrollbefaring for å kunne vurdere dette.

Asplan Viak Sør ved Eirik Øen opplyser at det i denne omgang kun vil bli fremmet reguleringsplan for den delen av planområdet som vi fikk tilsendt 21.10.2003. I dette planområdet ble det ikke observert automatisk fredete kulturminner. Vi har ingen merknader til den foreliggende reguleringsplan.

Vi ber om at følgende framkommer av kommunens endelige vedtak:

"Dersom det framkommer automatisk fredete kulturminner ved anleggsarbeidet eller annen virksomhet i planområdet, må arbeidet straks stanses og utviklingsavdelingen i fylkeskommunen varsles, jmf. kulturminneloven §8, 2."

Når det gjelder det utvidete området, vil vi først kunne behandle dette når det foreligger en reguleringsplan.

POST ADRESSERES TIL AVDELINGEN - IKKE TIL ENKELTPERSONER

Postadresse
BUSKERUD FYLKESKOMMUNE
Fylkeshuset
N-3020 Drammen

Besøksadresse
Hauges gate 89
E-postadresse
Postmottak@bft.no

Telefon
32 80 85 00

Telefaks
32808676

Bankkonto
2200.07.13523
Forataksregisteret
NO 964 951 373

Vår dato
13.07.2004Vår referanse
03/02849-4

Det ble brukt 12 timer til arbeidet, hvorav 7 timer til registrering og 5 timer til etterarbeid. Regningen for arbeidet kr 6.480,- (12 timer a kr 540,-) blir etter anmodning fra Asplan Viak Sør fordelt på tiltakshavere slik:

Faktura på kr 3.480,- adresseres til Svein Fossgard, 14 North Close, Windsor, England

Faktura på kr 1.000,- adresseres til Per O. Bakkegard, 3580 Geili

Faktura på kr 2.000,- adresseres til Ole Andreas Tryti Fossgard, Gamleveien 28, 3580 Geilo

Fakturaene sendes Asplan Viak Sør AS, Pb. 164, 3571 Ål

Med hilsen

Åse Klundelien e f
Fylkeskultursjef

Inger Liv Gøytif Lund
kulturvernleder

Vedlegg:

1 Arkeologisk rapport med kart

Kopi til:

Buskerud kommunerevisjon Postboks 4197, 3005 DRAMMEN

Fylkesmannen i Buskerud Postboks 1604, 3007 DRAMMEN

Hol kommune 3576 HOL

Magne Nilsen Her,

Kopi med vedlegg:

Universitetet i Oslo UKM Pb 6762 St. Olavs plass, 0164 OSLO

RAPPORT FRA KULTURMINNEREGISTRERING

Fylke	Buskerud
Kommune	Hol
Gnr/Bnr, Navn	66/137, Fjordheim
Saksnr	03/02849-2 714
Gjelder	Arkeologisk registrering i forbindelse med varsel om oppstart av bebyggelsesplan for Fjordheim på Geilo
Kartreferanse	M-711-kart: 1516 II, Geilo ØK-kart: BM 059-5-1
Utført dato	16.06.04
Utført av	Mariann Hopen, Buskerud fylkeskommune, Utviklingsavdelingen
Vedlegg	Utsnitt av M-711-kart Utsnitt av ØK-kart Kartutsnitt med plangrense og funn inntegnet

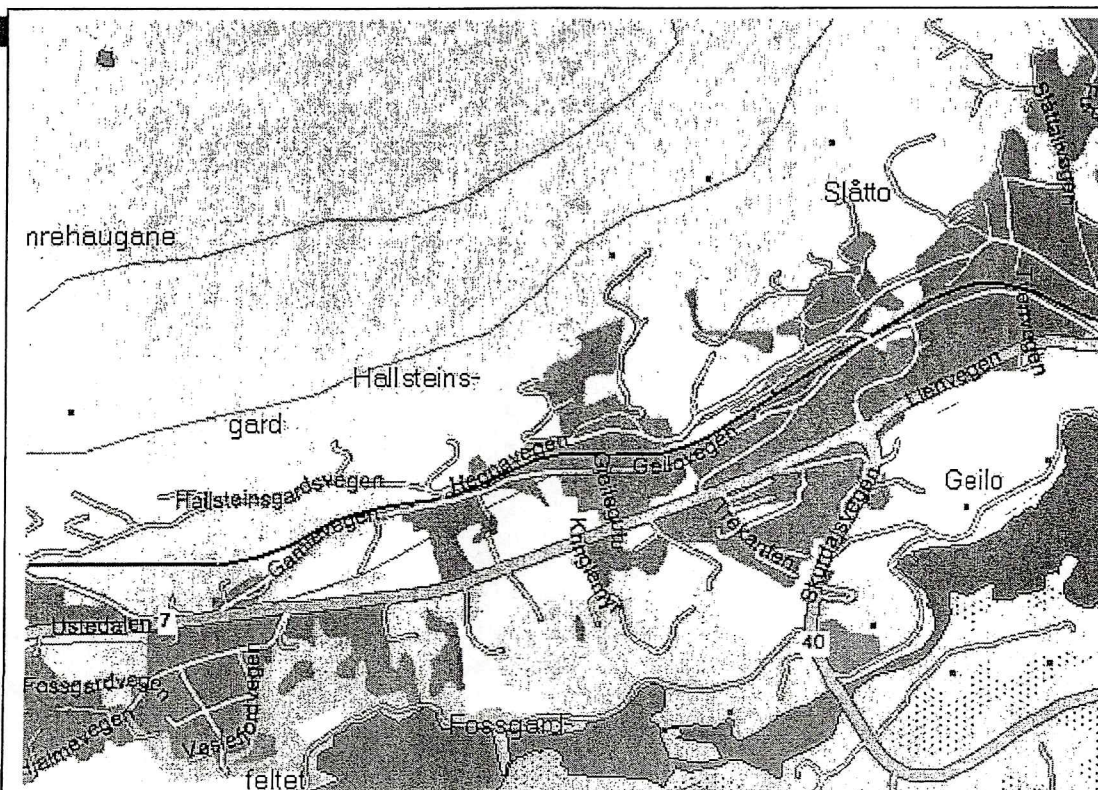

Formål og bakgrunn for undersøkelse

I forbindelse med varsel om oppstart av bebyggelsesplan på Fjordheim på Geilo ble det foretatt en arkeologisk registrering av det aktuelle området. Formålet med befaringa var å undersøke om det eksisterer automatisk fredete kulturminner på stedet. Planområdet ligger mellom RV 7 og Fossgard på kartet ovenfor. Nøyaktig plangrense er inntegnet på vedlagt kart.

Tidsbruk og bemanning

Registreringen ble foretatt 16.06.04 av Mariann Hopen. Det ble brukt 7 timer i felt og 5 timer til etterarbeid. Til sammen 12 timer.

Tidligere arkeologiske registreringer

Det er tidligere registrert et jernvinneanlegg rett sørøst for plangrensas sørøstre hjørne på et lite nes som stikker ut i vannet. I tillegg er det funnet både flint og slagge på Torkelsplassen som ligger sør for området mellom vannet og plangrensa.

Topografi

Planområdet ligger mellom RV 7 og Veslefjorden like vest for Geilo sentrum. I nordvest og vest grenser det mot et boligfelt, i sør mot åker og i øst mot beite. Den sørvestre delen er igjengrodd av bjørk og brennesle og er til dels meget fuktig. Østdelen av området blir nå brukt til beite, den er tørrere og en del større stein er synlig i markoverflata.

Registreringer/observasjoner

Området ble befart visuelt og det ble stukket med jordbor. Det ble funnet tre automatisk fredete kulturminner i beiteområdet. I tillegg ble det funnet tre steinstrenger og ei stor rydningsrøys. Disse er fra nyere tid. Det var også flere mindre samlinger av stein som kan være rydningsrøyser men de ble ikke registrert. Samtlige funn ble målt inn med GPS og plassering ble inntegnet på kart med plangrense. Der ikke noe annet er spesifisert er alle funn innmålt i sentrum av kulturminnet.

X 1: Steinstreng

Ligger ca 50 m sør for boligen rett sør for veien, og har retning nord-sør. Består av stor og små stein. Sørrenden av strengen ble målt inn med GPS.

Koordinater
X: 6710700
Y: 0455542

X 2: Steinstreng

Vestenden av steinstrengen starter ca 40 m sør for garasjen øst for bolighuset ved riksveien og har retning øst-vest. Består av stein av meget forskjellig størrelse. Den fortsetter utenfor planområdet i øst som er en del av det samme beiteområdet. Vestenden av strengen ble målt inn med GPS.

Koordinater
X: 6710728
Y: 0455544

X 3: Steinstreng

Ligger langs gjerdet mellom beite og gjenvokst område ca 80m sørsørvest for bolighuset ved riksveien. Består av store og små stein og har retning langs gjerdet det vil si tilnærmet øst-vest. Sørrenden av strengen ble målt inn med GPS.

Koordinater
X: 6710645
Y: 0455530

X 4: Rydningsrøys

Ligger like øst for gjerdet og ca 20 m nordnordøst for X 3. Består av store og små stein lagt opp omkring en stor jordfast stein.

Koordinater
X: 6710709
Y: 0455516

R 1: Tuft

Ligger helt øst i planområdet omtrent midt i mellom RV 7 og vannkanten. Er østvest-sørnord orientert. Tufta er 10m x 11m i utsrekning. Rundt hele tufta det ei 25-50cm bred grøft som delvis er steinsatt, innafor denne grøfta framstår tufta som en forhøyning med noen trær og en del synlig stein. Det er usikkert hvor gammel tufta er, for å finne en sikrere datering må den undersøkes nærmere med graving.

Koordinater
X: 6710666
Y: 0455582

R 2: Gravrøys

Ligger 15m vest for R 1. Består av stein og humusblandet sand. Den er ca 80cm høy, er 6m i nord-sørretning og 5m i øst-vestretning. Den er helt dekket av torv, det vil si helt ulik rydningsrøysene i området som ikke er overgrodde. I vestkant har den en større inngraving i sida, i øst er det en mindre inngraving. Gravrøysa består av mindre stein, er mer symmetrisk og klart avgrenset enn rydningsrøysene som er mer utflytende i formen og består av stein av meget ulik størrelse

Koordinater
X: 6710664
Y: 0455562

R 3: Kullgrop

Ligger ca 60m sør for R 1 på en liten forhøyning i terrenget. Kullgropa er rektangulær: 2,5m x 3,5m indre mål og 0,7m dyp. Synlig voll kun i nord-nordvest. Har trolig sammenheng med jernvinna som er registrert ved vannet sørøst for planområdet.

Koordinater
X: 6710619
Y: 0455588

Konklusjon

Kulturminnene som ble funnet som er fra nyere tid er ikke automatisk fredete. Dette gjelder de tre steinstrengene og rydningsrøysa, X 1-4. Funnene er likevel verdt å ta vare på for ettertida da de er en del av et kulturlandskap skapt av jordbruksvirksomhet i flere hundre på stedet. Tufta, R 1, er vanskeligere å plassere i tid, hvis området skal utbygges må den undersøkes nærmere for å få klarlagt både funksjon og alder. Gravrøysa, R 2, og kullgropa, R 3, er automatisk fredete kulturminner som krever en fullstendig arkeologisk undersøkelse før området lengst øst i planområdet kan frigis for bebyggelse.

Gol 30.06.04

Mariann Hopen

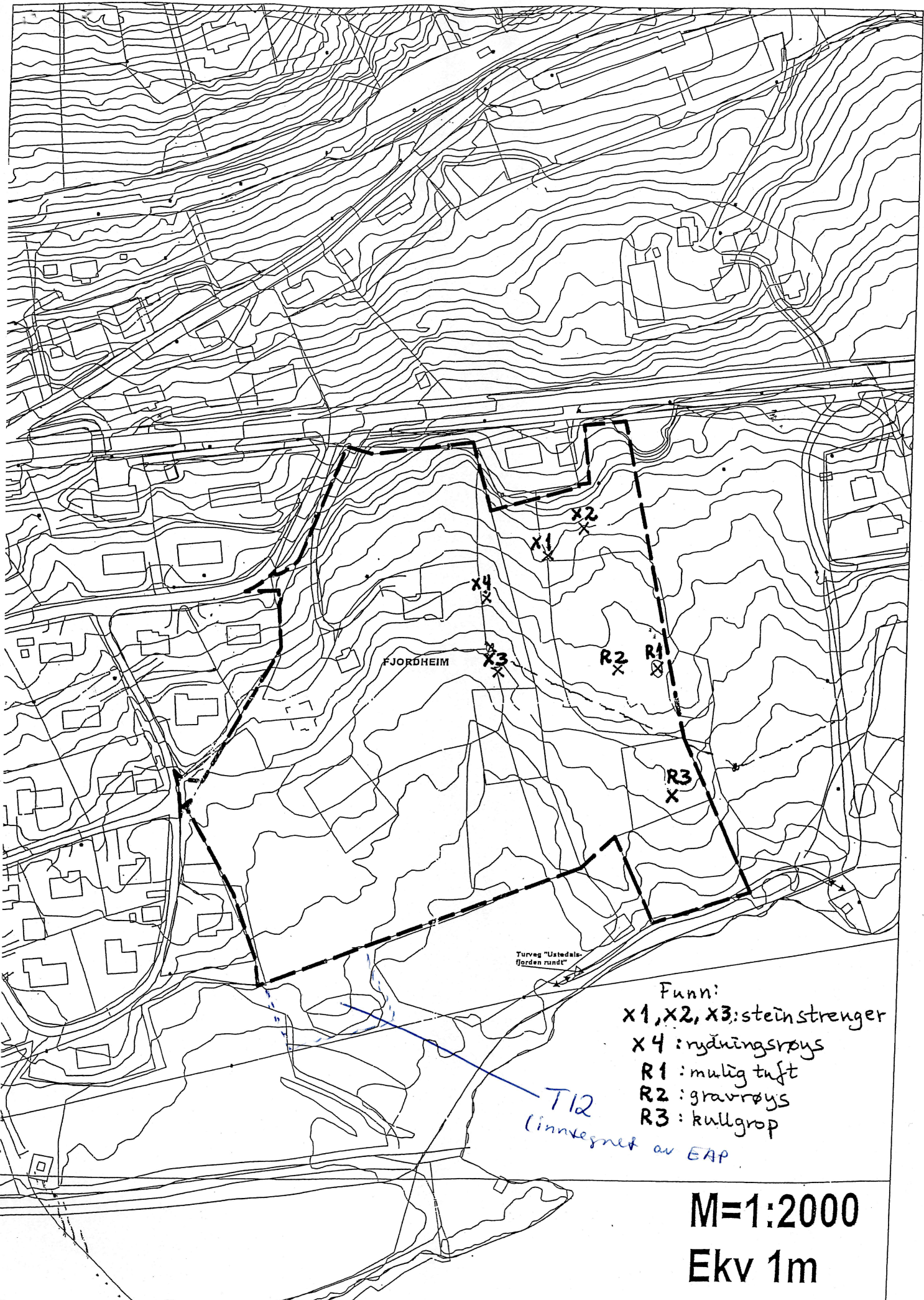

FJORDHEIM

Turveg "Ustedals-
fjorden rundt"

- Funn:
X1, X2, X3: steinstrenger
X4: rydningsrøys
R1: mulig tuft
R2: gravrøys
R3: kullgrop

T12
linnvegnet av EAP

M=1:2000
Ekv 1m



Buskerud
fylkeskommune

Utviklingsavdelingen

Vår saksbehandler
Espen Utne, tlf 32 80 87 14

VEDL.
til sak: 03/2849-16

I av 1

Vår referanse
03/02849-11
714.
Deres referanse
02/00935

HOL KOMMUNE		Vår dato	05.09.2005
TEKNIS			
Ar/saksnr.	02/00935	Dok.nr.	060
		Deres dato	04.08.2005
		06.09.2005	
Ark.kode P	GELLO-93		
Løpenr.	013560	Fysisk ark	PL
Seksjon		Saksboh.	ENG
Kassasjonsnr		Gradering	

Hol kommune

3576 HOL

Hol - Fjordheim i Ustedalen - gnr 66 bnr 137 - reguleringsplan til offentlig ettersyn

Buskerud fylkeskommune har ved utviklingsavdelingen mottatt reguleringsplan for Fjordheim i Hol kommune til offentlig ettersyn i henhold til plan- og bygningslovens § 27-1.

Planfaglige merknader

Vi ga planfaglig uttalelse 21.10.2003 på varselsstadiet og 10.03.2005 ved offentlig ettersyn. Vi uttalte bl.a. at et sentrumsnært område som dette egner seg til boliger ut fra hensynet til areal og transportplanlegging, og i tillegg eksisterer det gang- og sykkelveg forbi arealet. Det er etablert lekeareal, byggegrense på 50 m til rv. 7 og 70 m til Veslefjorden. Vi har ingen ytterligere merknader til planen.

Kulturminner

Deler av ovennevnte planområde er tidligere registrert av oss, se våre brev av 10.03.2005, 22.09.2004 og 13.07.2004. Det ble ikke påvist automatisk fredete kulturminner innenfor området. Når det gjelder nyere tids kulturminner er det registrert en steinstreng og en rydningsrøys.

I følge tilsendt plankart er planområdet utvidet i sørlig retning. Sett i betraktning av at det dreier seg om et mindre område og at vi allerede har registrert det tidligere planområdet uten å påvise automatisk fredete kulturminner, ønsker vi ikke å kreve registrering av utvidelsen av planområdet mot sør.

Vi forutsetter at de nyere tids kulturminnene blir bevart innen byggetiltaket. Videre bør det framgå av kommunens vedtak at dersom det under anleggsarbeidet skulle framkomme automatisk fredete kulturminner, må arbeidet straks stanses og utviklingsavdelingen i fylkeskommunen varsles, jf. kulturminneloven § 8.2.

Saksbehandler, kulturvern: Siv Anita Lundø, tlf. dir: 32808593

Med hilsen

Sign.

Kjersti Bærug Hulbakk e f
konst. fylkeskultursjef

Espen Utne

Espen Utne
rådgiver

Kopi til:

Fylkesmannen i Buskerud postmottak@fmbu.no

POST ADRESSERES TIL AVDELINGEN - IKKE TIL ENKELTPERSONER

Postadresse
BUSKERUD FYLKESKOMMUNE
Fylkeshuset
N-3020 Drammen

Besøksadresse
Hauges gate 89
E-postadresse
Postmottak@bfk.no

Telefon
32 80 85 00
Internett
www.bfk.no

Telefaks
32808676

Bankkonto
2200.07.13523
Foretaksregisteret
NO 964 951 373



Turid Schømer og Kjell Mykkeltvedt

Furutoppen 15
3580 GEILO

KULTURHISTORISK MUSEUM Universitetet i Oslo		
Saksb. LIGU	31 JAN. 2008	Kopi
Ark.: 0620-66		
Saksnr. 8/79	Dok.nr.: 2	

ARKIV

Fjordheim - gnr 66 bnr 137 - Hol kommune - kulturminne på tomt T12

Utviklingsavdelingen i fylkeskommunen har mottatt deres brev av 3. januar 2008 angående mulig kulturminne på tomt T12, med en fylldig redegjørelse for sakens gang sett fra tomteeiers synsvinkel.

Etter kulturminneloven § 4 er en del kulturminner automatisk fredet. Virkningen av at et kulturminne er automatisk fredet er at det er forbudt, og straffesanksjonert, å iverksette visse tiltak, se kulturminneloven § 3.

Tiltak kan igangsettes etter tillatelse, se kulturminneloven § 8. Oppdages et kulturminne før arbeidet er i gang, må saken avklares etter kulturminneloven § 8, første ledd. Dersom et automatisk fredet kulturminne først viser seg når arbeidet er i gang, skal melding sendes og arbeidet stanses i den utstrekning det kan berøre kulturminnet, se kulturminneloven § 8, andre ledd.

Etter vår vurdering er det stor sannsynlighet for at det er automatisk fredete kulturminner på tomt T 12, jf brev av 7. desember 2007.

Utviklingsavdelingen har forståelse for at dere vil komme i gang igjen med planleggingen, og vi skal gjøre alt som står i vår makt for at dere ikke skal bli ytterligere forsinket.

Så snart det er blitt snø- og frostfritt i området vil vi foreta befaringen av tomta. Viser det seg å være et automatisk fredet kulturminne, vil kulturmyndighetene se til at de nødvendige undersøkelser gjøres raskest mulig.

Så fremt det ikke blir en ekstremt sen vår, skulle det ikke være umulig å klarere tomten innen 20. mai 2008.

Vi vil ikke belaste tiltakshaver for registrering og undersøkelse.

POST ADRESSERES TIL AVDELINGEN - IKKE TIL ENKELTPERSONER

Postadresse
BUSKERUD FYLKESKOMMUNE
Fylkeshuset
N-3020 Drammen

Besøksadresse
Hauges gate 89
E-postadresse
Postmottak@bfk.no

Telefon
32 80 85 00
Internett
www.bfk.no

Telefaks
32808676

Bankkonto
2200.07.13523
Foretaksregistre
NO 964 951 373

Vår dato
20.01.2008

Vår referanse
03/02849-20

Med hilsen

Inger Liv Gøytil Lund e f
kulturvernleder

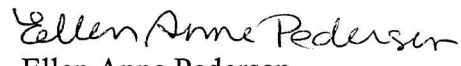
Ellen Anne Pedersen
arkeolog

Kopi til:

Fylkesmannen i Buskerud
Hol kommune

Kulturhistorisk museum, Universitetet i Oslo
Riksantikvaren

Postboks 1604, 3007 DRAMMEN
3576 HOL

Postboks 6762 St.Olavspl., 0130 OSLO
Postboks 8196 Dep, 0034 OSLO