

28/10-04
T.E. ad



BUSKERUD
FYLKESKOMMUNE
Utviklingsavdelingen

Vår saksbehandler
Anne Merete Knudsen, tlf 32 80 85 93

Vår dato
14.10.2004

Deres dato
04.08.2004

Vår referanse
04/00408-8
714.

Deres referanse

Lars Ødegård Teigen

Postboks 115
3581 GEILO

ARKIV

UNIVERSITETETS KULTURHISTORISKE MUSEER		Universitetet i Oslo	
Saksb.		Kopi	
LiGU	27 OKT. 2004		
Ark.	0620 - 66		
Saksnr.	04/10965	Dok nr.	1

Uthus øvre , Uthusslåtta , gnr 66 / 1 , Hol kommune - rapport fra kulturminneregistrering

Planområdet er nå arkeologisk registrert. Det ble funnet 10 automatisk fredete kulturminner, alle kullgroper fra yngre jernalder/middelalder, i området. Det ble også registrert 2 hustufter og en rydningsrøys som er kulturminner fra nyere tid (dvs. yngre enn 1537 e. Kr.).

Alle de registrerte kulturminnene ligger i nordre del av planområdet på eller i nærheten av stølsområdet Uthusslåtta og Bakkestølen. Registreringsrapport med kart følger vedlagt. Kullgropene er registrert i Riksantikvarens database Askeladden under lokalitet Idnr 89271 – 2-11. Utskrift av databasen vedlegges.

Samtlige av kullgropene vil bli berørt av de foreliggende byggeplaner. De to vestligste kullgropene nr 89271- 5 og 6 ligger umiddelbart utenfor det området som blir direkte berørt av anleggsarbeidene. Disse kullgropene vil imidlertid også lett kunne skades eller ødelegges av ferdsel og anleggsarbeid i området. De registrerte kullgropene ligger i et område der det skal bygges hytter, parkeringsplasser og adkomstsveier. På denne bakgrunn kan vi vanskelig se at kullgropene vil kunne bevares på tilfredstillende måte, og vi kan derfor ikke akseptere den foreslåtte reguleringsplanen.

I planområdet er det tidligere registrert automatisk fredete kulturminner. I 1977 registrerte UKM Oldsaksamlingen en gravhaug (Idnr 29059) i planområdet. I 1991 registrerte Buskerud fylkeskommune 3 kullgroper i nordre del av planområdet, i nærheten av setervollen Uthusslåtta. Den ene kullgropen (Idnr 50000) ligger like ved siden av gravhaugen, og er merket 9 på ØK-kartet. Gravhaugen er ikke avmerket på ØK-kartet. De to andre kullgropene som ble registrert i 1991 har fått nr 7 på ØK-kartet (Idnr 75615) og nr 8 på ØK-kartet (Idnr 10555). For å skille de registreringene som ble gjort i 2004 fra de tidligere registrerte kullgropene, har de siste registreringene fått nr F1-F10 på ØK-kartet. Kopi av registreringsskjemaene i Askeladden vedlegges.

I nordre del av planområdet like syd for veien til Bakkestølen er det registrert en kullgrop betegnet R (uten nummer). Denne har vi ingen dokumentasjon på utover avmerkingen på ØK-kartet, og vi vil derfor med det første dokumentere og måle inn dette kulturminnet på nytt.

På det plankartet vi har fått oversendt (datert 05.10.04 og utarbeidet av K. Sandaas) er det avmerket tre kulturminner, K1-K3. Det var som nevnt ovenfor, kjent fem automatisk fredete kulturminner i planområdet før årets registrering hvorav en kullgrop som ikke er skriftlig dokumentert. Gravhaugen og den ene kullgropen ligger like i nærheten av hverandre (punkt 9 på ØK-kartet). Plasseringen tilsvarer K1 på plankartet. Vi antar at kullgropen merket 7 på ØK-kartet tilsvarer K2 på plankartet. Kullgropen merket 8 på ØK-kartet er ikke avmerket på plankartet. Det samme gjelder kullgropen uten nummer. Kulturminnet

POST ADRESSERES TIL AVDELINGEN - IKKE TIL ENKELTPERSONER

Postadresse
BUSKERUD FYLKESKOMMUNE
Fylkeshuset
N-3020 Drammen

Besøksadresse
Hauges gate 89
E-postadresse
Postmottak@bfk.no

Telefon
32 80 85 00

Telefaks
32808676

Bankkonto
2200.07.13523
Foretaksregisteret
NO 964 951 373

Vår dato
14.10.2004

Vår referanse
04/00408-8

K3 på plankartet (antagelig en kullgrop) ble ikke gjenfunnet under årets registrering. På reguleringsplanen vedtatt i 1992 (Vestlia vest del 1) er dette kulturminnet merket Sp 3.1. Fordi kulturminnet ikke ble gjenfunnet i år og det er tapt, skal K3 utgå av plankartet. Vi ber om at plankartet rettes opp slik at punktmerkene stemmer med de registrerte kulturminner. De automatisk fredete kulturminner skal innmåles og legges inn nøyaktig på plankartet. Når vi har foretatt en kontrollregistrering av de kullgropene som ble funnet i 1991, vil vi ta kontakt med tiltakshaver slik at også disse kulturminner kan legges inn på plankartet.

Buskerud fylkeskommune ved utviklingsavdelingen vil søke Riksantikvaren om dispensasjon fra kulturminneloven § 8,4. ledd og be om frigiving av følgende automatisk fredete kulturminner:

Kullgrop Askeladden Idnr 89271-2
Kullgrop Askeladden Idnr 89271-3
Kullgrop Askeladden Idnr 89271-4
Kullgrop Askeladden Idnr 89271-5
Kullgrop Askeladden Idnr 89271-6
Kullgrop Askeladden Idnr 89271-7
Kullgrop Askeladden Idnr 89271-8
Kullgrop Askeladden Idnr 89271-9
Kullgrop Askeladden Idnr 89271-10
Kullgrop Askeladden Idnr 89271-11
Kullgrop R7
Kullgrop R8
Kullgrop R9

Gravhaugen Idnr 29059 reguleres til spesialområde med formål bevaring etter plan- og bygningsloven § 25.6 slik det er foreslått i planforslaget.

Forslag til reguleringsbestemmelser:

Spesialområdet består av en gravhaug Idnr 29059.

Kulturminnet ligger på stølsvollen Uthusslåtta hvor det er spor etter tidligere dyrket mark/beitemark i området mellom kulturminnene. Det er også stølsbygninger av nyere dato på stølsvollen, samt adkomstvei til disse.

Gravhaugen er automatisk fredete kulturminner. Innenfor området må det ikke foretas inngrep som kan skade kulturminnene.

Følgende bør også fremkomme av kommunens endelige vedtak:

"Dersom det framkommer automatisk fredete kulturminner ved anleggsarbeid eller annen virksomhet i planområdet, må arbeidet straks stanses og utviklingsavdelingen i fylkeskommunen varsles, jfr. kulturminneloven §8,2."

Om dispensasjon fra kulturminneloven:

Når fylkeskommunen går inn for at det gis dispensasjon fra kulturminneloven § 8,4 ledd innebærer dette at objektene dvs. de automatisk fredete kulturminnene, søkes frigitt, normalt med vilkår om at de underlegges en arkeologisk undersøkelse. Denne undersøkelsen foretas av Universitetets Kulturhistoriske Museer, Oslo. Utgifter til en slik arkeologisk undersøkelse dekkes i henhold til kulturminnelovens § 10 av tiltakshaver. Når det gjelder frigiving av kullgroper, vil det bli foretatt undersøkelser av noen utvalgte. Alle de frigitte kullgropene vil således normalt ikke bli undersøkt.

Vår dato
14.10.2004

Vår referanse
04/00408-8

Hvem gjør hva:

Fylkeskommunen utarbeider og oversender søknad om frigivning av ett eller flere automatisk fredete kulturminner til Riksantikvaren.

Tiltakshaver sørger for at de omsøkte objektene er korrekt innlagt og punktmarkert på reguleringsplankartet. Objektene skal nummereres i henhold til registreringsskjema. Disse objektene skal altså ikke legges inn som "Spesialområde bevaring" og skråskraves / gis egen farge. Under "tegnforklaring" / "symbolforklaring" skal det angis hvilke typer kulturminner som er inntegnet på plankartet – f. eks: R3 (evt. Funnr 3): *kullgrop*. Fylkeskommunen må få oversendt to eksemplarer av det reviderte reguleringsplankartet. Vi oversender ett eksemplar til Riksantikvaren, sammen med vår innstilling. Reguleringsplanen kan ikke vedtas før fylkeskommunen får tilbakemelding fra Riksantikvaren.

Vi ber om at tiltakshaver tar kontakt med oss angående den videre saksgang.

Til registreringen ble det brukt 43,5 timer hvorav 1 time til forarbeid, 30 timer til selve registreringen og 12,5 til etterarbeid. Faktura på kr 23 490,- (43,5 timer a kr 540,-) sendes fra regnskapsseksjonen med det første.

Med hilsen

Åse Klundelien
Utviklingssjef

for Inger Liv Gøytil Lund
Kulturvernleder

Vedlegg:

- 1 Arkeologisk rapport med kart
- 2 Registreringsskjemaer

Kopi til:

Buskerud kommunerevisjon	Postboks 4197, 3005 DRAMMEN
Fylkesmannen i Buskerud	Postboks 1604, 3007 DRAMMEN
Hol kommune	3576 HOL
Magne Nilsen	Her,
Universitetet i Oslo UKM	Pb 6762 St. Olavs plass, 0164 OSLO

**RAPPORT FRA KULTURMINNEREGISTRERING AV SETERVOLL OG
 UTMARKSOMRÅDE PÅ GEILO I HOL KOMMUNE**

Fylke	Buskerud
Kommune	Hol
Gårdsnr., Gård	66/1 Uthus øvre
Saksnr	04/00408-5 714
Saken gjelder	Reguleringsplan for Uthusslåtta
Kartblad	ØK-kart: BM 059-5-1 og BM 059-5-3
Utført av	Kjell E. Sønsterud, Utviklingsavdelingen, Buskerud fylkeskommune
Utført dato	24.08.04 - 27.08.04
Vedlegg	Utsnitt av ØK – kart

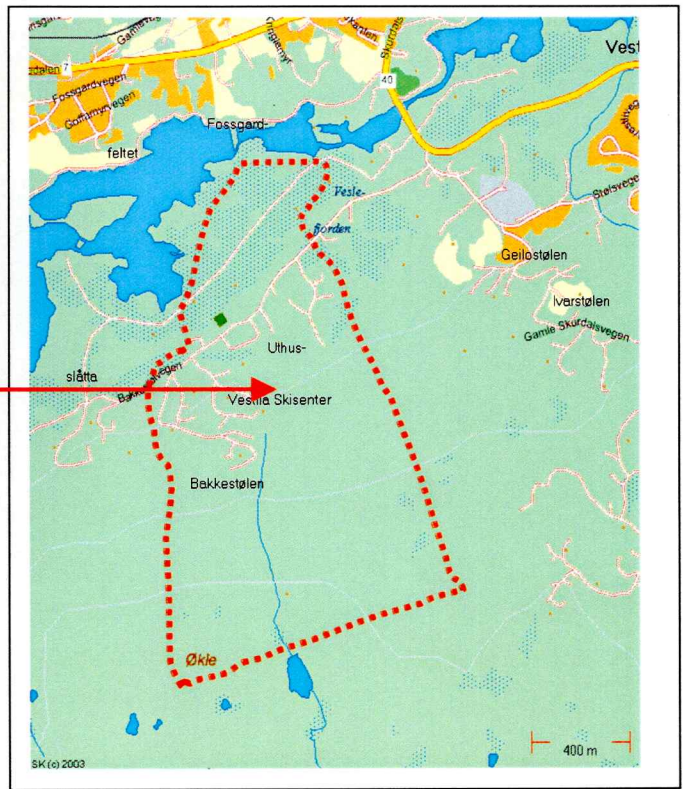
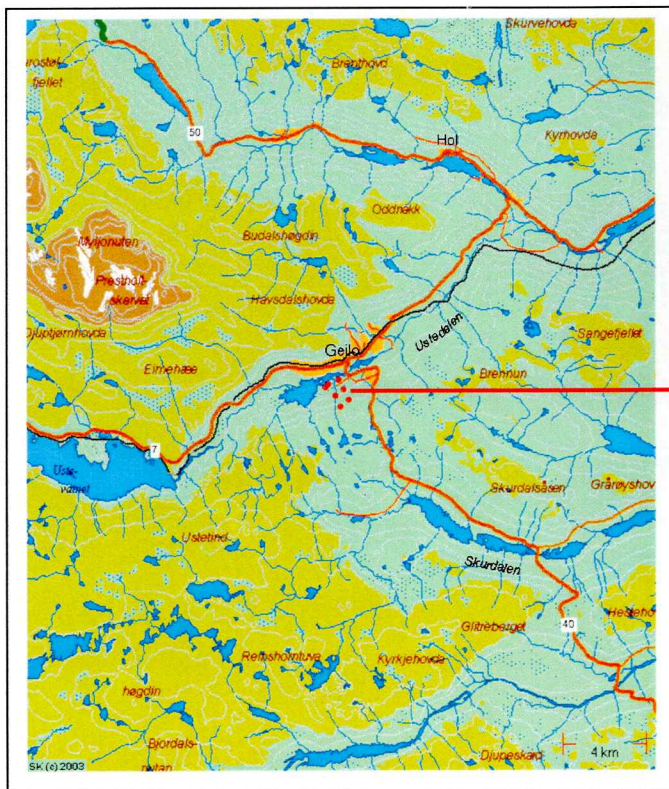

Formål og bakgrunn for undersøkelsen

I forbindelse med en reguleringsplan for Uthusslåtta på Geilo i Hol kommune ble det foretatt en arkeologisk registrering av planområdet. Formålet med denne undersøkelse var å påvise og avklare forholdet til automatisk fredede kulturminner.

Bemanning og tidsbruk

Undersøkelsen ble utført av Kjell E Sønsterud. Det ble brukt 1 time til forarbeid, 30 timer til felt, inkludert kjøretid og 12,5 timer til etterarbeid, til sammen 43,5 timer.

Gårdshistorie

Gård, Gårdsnr.	Utdrag fra Rygh	Første gang nevnt i skr. kilder	Alder
Uthus 66/1	66. Uthus. Udt. ú2thúsó. -- Wdhuus i Vstedallen 1617 (laa da under Rygg i Kvislen og Halsteinsgaard i Hovet). Wdhus 1657. Uthuus 1723 (2 Gaarde, deraf 1 Nordre Uthuus). Uthus "Udhus, Fæhus, Lade", ogsaa "Hus, som staar udenfor Gaarden".	1617	?

Områdebeskrivelse

Planområdet fremstår i all hovedsak som en markant nordvendt skråning fra Økletoppen på ca. 1075 m.o.h. i syd og ned til Ustedalsfjorden i nord på 775 m.o.h. Nordøst i planområdet ligger stølen uthusslåtta. Denne ligger på en terrasse i terrenget. Her fremstår landskapet som åpent med enkelte bygninger og beitemark. Nord for stølen ned mot Ustedalsfjorden består landskapet hovedsakelig av myrområder.

Syd for Uthusslåtta stiger terrenget markant mot syd med økende hellningsgrad jo lenger syd (opp i fjellsiden) en kommer. Det er også stedvis mye stein i grunnen.

Vegitasjonen består av stedvis tett bjørkekratt, stedvis noe mer åpent. I den vestre delen av området er det et relativt stort område med steinur som strekker seg sydover opp i fjellsiden.

Tidligere arkeologiske registreringer

Innenfor planområdet er det tidligere registrert tre kullgroper og en mulig gravhaug. I tillegg er det gjort funn av kullgroper og jernvinneanlegg samt steinalderlokaliteter rundt Ustedalsfjorden, i rimelig nærhet av planområdet.

Faste fornminner innenfor planområdet

Idnr	Fornminnekategori
29059	Gravhaug
50000	kullgrop
75615	kullgrop
10555	kullgrop

Disse registreringene er alle gjort i nærheten av Uthusslåtta nord i planområdet.

Faste fornminner i nærområdet

I tillegg til de registreringer som er gjort tidligere inne i planområdet er det også registrert en rekke forskjellige fornminner i nærområdene rundt. Det er således funnet flere steinalderlokaliteter, kullgroper, en tjæremile samt jernvinneanlegg rundt Ustedalsfjorden rett nord for planområdet.

Løsfunn innenfor planområdet

Det er ikke gjort funn av enkeltgjenstander innenfor planområdet, men på gården Uthus beliggende på andre siden av Ustedalsfjorden er det gjort et funn av en jerncelt i 1976.

Løsfunn

Cnr	Gjendstandstype	Illustrasjon	Datering
C 34835.	Celt av jern av typen med åpen skafffal, jmf. Vre, fig. 96, men bladet meget kortere. Mye forrustning i overflaten. Ellers bra bevart. I skafffalten sitter et par kullbiter fastrustet. Både der og på bladets "innside" sitter et stoff som vi har prøvd å få analysert. St. l. 14,1 cm, st. b. 4,9 cm. F. 1976 i flatt akerland 15 m N for kanten av en innsjø og 15 m V for kant av dyrket mark på UTHUS (66/1), GEILO, HOL s.p.k. BUSKERUD. "Det var store forekomster av slagg og kull i området--". Jorda er meget slaggholdig, og spesielt i en svak forhøyning ca. 25 m SV for funnstedet var det sterk konsentrasjon av slagg. Finner Paul Uthus. Jernvinneplass? Lokalitetsnavn: Odden.		Jernalder

Registreringer/observasjoner

Da planområdet består av både innmark og utmark ble det brukt forskjellige metoder for registreringen. På innmarka ble det således registreringen utført med gravemaskin, mens det i utmarksområdene ble sett etter synlige fornminner på overflaten.

Sjaktning på støl/setervollen til Uthuslåtta

Uthuslåtta er nevnt i skriftlige kilder første gang i 1802 i forbindelse med en eiendomstvist hvor en av partene tok denne plassen i bruk. I henhold til bygdeboka for Hol; Folk og fortid i Hol eksisterte allerede da stedet som en støl under øvre Uthus (L.Reinton/S.S. Reinton bind VII, s. 179).

Det er ut i fra dette vanskelig å si noe om alderen på denne stølen, men ut i fra andre undersøkelser samt forskning på seterproblematikk kan man trekke seter eller stølsbruken tilbake til jernalder.

Ut i fra dette perspektiv samt at det lå flere kullgroper og en mulig gravhaug inne på setervollen anså vi muligheten for gjøre funn fra jernalder og eller middelalder av typen bosetningsspor så som stolpehull og kokegroper for å være tilstede.

Det ble i denne forbindelse gravd 19 sjakter på og i umiddelbar nærhet av setervollen. Sjaktene varierer noe i lengde fra ca. 25 m. Og opp til ca. 100 m. Bredden på sjaktene var ca. 3 m.

Observasjoner i forbindelse med sjaktning

Det ble ikke gjort observasjoner av strukturer som kan tilskrives forhistorisk aktivitet på setervollen gjennom sjaktningen.

Grunnforholdene på setervollen var rimelig ensartet og grunnforholdene fremsto som et ca. 10 – 15 cm. Tykt torvlag etterfulgt av steril grunn bestående av store mengder med stein og gul sand/grus.

Det ble også lagt enkelte sjakter på flaten nord for setervollen ned mot Ustedalsfjorden. Her ble det gravd delvis i myrområder i den grad det var mulig.

Det ble imidlertid registrert en tuft og en rydningsrøys på vollen.

Registrering av utmarksområdene

På utmarksdelen ble det gjort funn av til sammen 10 kullgroper. Disse ligger plassert syd, sydvest og vest for Uthusslåtta. Det ble funnet kullgroper opp til en høyde på 855 m.o.h. Herfra og videre sydoover stiger terrenget markant og fremkommeligheten er sterkt redusert. Det ble registrert opp til 925 m.o.h. Høyere enn dette var det svært vanskelig å komme. I tillegg til de 11 kullgropene ble det også registrert en tuft i utmarksområde. Denne ligger i umiddelbar nærhet av Uthusslåtta.

R89271: Kullgroper fra yngre jernalder/middelalder

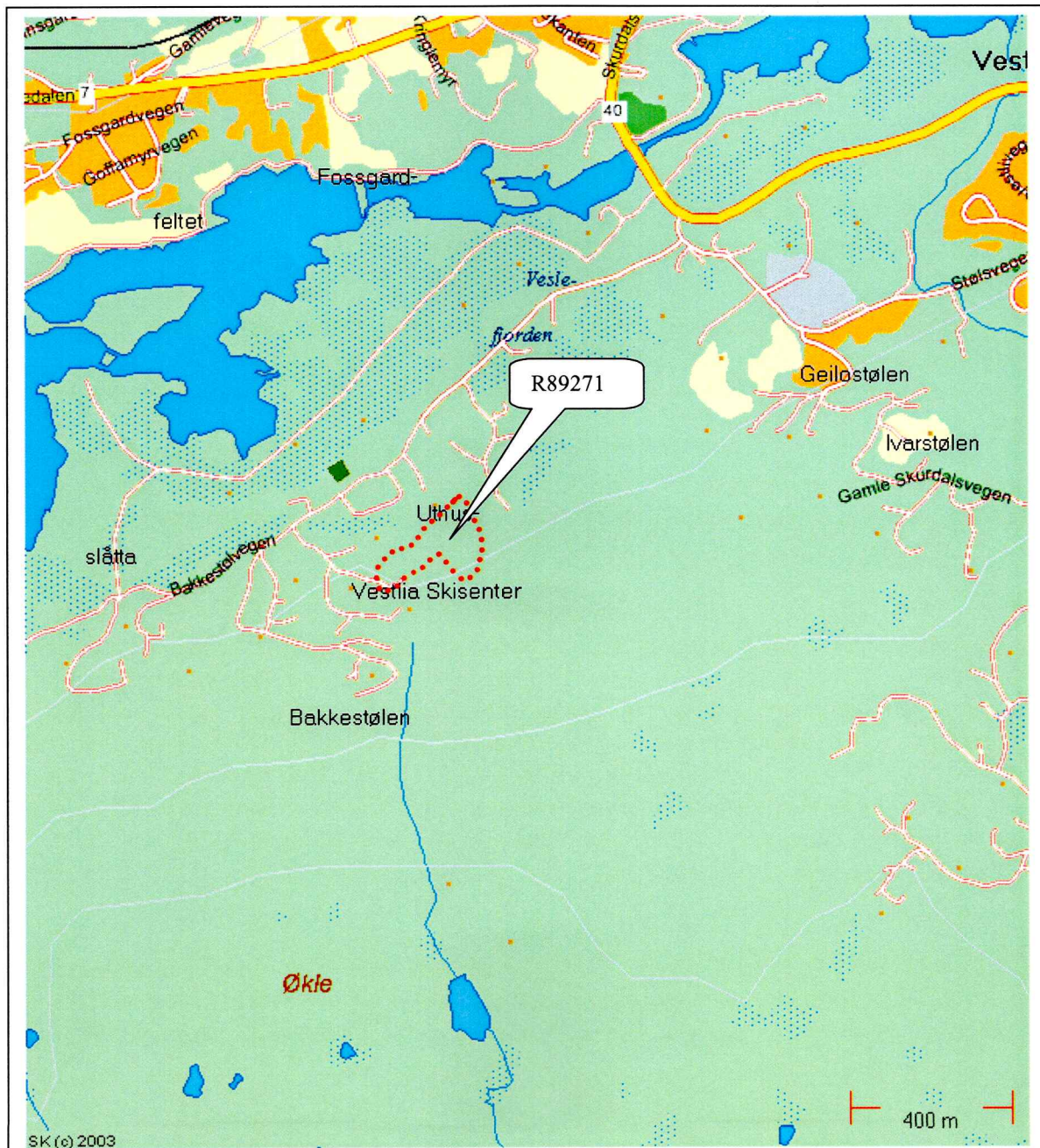

F1: Kullgrop

Rektangulær grop med markert voll i øst, vest og nord, beliggende på en liten slette med åpen bjørkeskog.

Diameter ytre: 9,50 m	Koordinater X 0455443
Indre: 5,50 m	Y 6709365
Dybde: 1,00 m	

F2: Kullgrop

Kvadratisk grop med markert voll beliggende i en nordvendt skråning bevokst med bjørk og bresk.

Diameter: Ytre: 5,50 m	Waypoint: X 0455434
Indre: 3,00 m	Y 6709431
Dybde: 1,10 m	

F3: Kullgrop

Kvadratisk grop med markert voll i øst, vest og nord beliggende i en nordvendt skråning bevokst med bjørk og bresk.

Diameter: Ytre: 5,50 m	Waypoint: X 0455533
Indre: 3,00 m	Y 6709385
Dybde: 0,50	

F4: Kullgrop

Kvadratisk grop med vertikale vegger og markert voll beliggende på en plan terrasse bevokst med bjørkekratt.

Diameter: Ytre: 3,50 m	Waypoint: X 0455308
Indre: 2,00 m	Y 6709318
Dybde: 0,70 m	

F5: Kullgrop

Kvadratisk grop uten voll beliggende på en plan terrasse bevokst med bjørkekratt.

Diameter: 2,50 m	Waypoint: X 0455179
	Y 6709194
Dybde: 0,60 m	

F6: kullgrop

Kvadratisk grop uten voll beliggende i en nordvendt skråning bevokst med bjørk og osp.

Diameter: 3,00 m	Waypoint: X 04455259
	Y 6709170
Dybde: 0,70 m	

F7: Kullgrop

Kvadratisk grop uten voll beliggende i en nordvendt skråning, ødelagt i syd av sti.

Diameter: 2,50 m	Waypoint: X 0455566 Y 6709303
Dybde: 0,35 m	

F8: Kullgrop

Kvadratisk grop uten voll beliggende i en nordvendt skråning bevokst med bjørk.

Diameter: 2,50 m	Waypoint: X 0455616 Y 6709330
Dybde: 0,40 m	

F9: Kullgrop

Kvadratisk grop uten vol, lite synlig, beliggende i en nordvendt skråning.

Diameter: 3,00 m	Waypoint: X 0455650 Y 6709290
Dybde: 0,50 m	

F10: kullgrop

Kvadratisk grop uten voll beliggende i en nordvendt skråning bevokst med bjørk.

Diameter: 2,50 m	Waypoint: X 0455664 Y 6709238
Dybde: 0,30 m	

Registrering av nyere tids kulturminner

I tillegg til kullgropene ble det også registrert 2 tufter og en rydningsrøys innenfor planområdet.

X1: Tuft

Tufta fremstår en kvadratisk oppmurt tørrmur beliggende inntil veg ca. 75 m. Syd for seterbua på Uthusslåtta. Området er bevokst med selje og bjørk og tufta er lite synlig.

Diameter: 4,50 x 4,50 m	
Høyde: 1,00 m	

X2: tuft

Tufta ligger inne på setervollen og fremstår som en markant rektangulær nedgraving hvor tørrmuren stedvis er synlig. Tufta bære preg av å være gjenrast. Åpning mot nord.

Lengde: 6,50 m	
Bredde: 4,50 m	
Dybde: 1,10 m	

X3: Rydningsrøys

Røysa fremstår som en oval røys med relativt små stein beliggende i nordkant av setervoll.

Lengde: 5,50 m	
Bredde: 3,00 m	
Høyde: 0,40 m	

Drammen 17.09.04

Kjell E Sønsterud

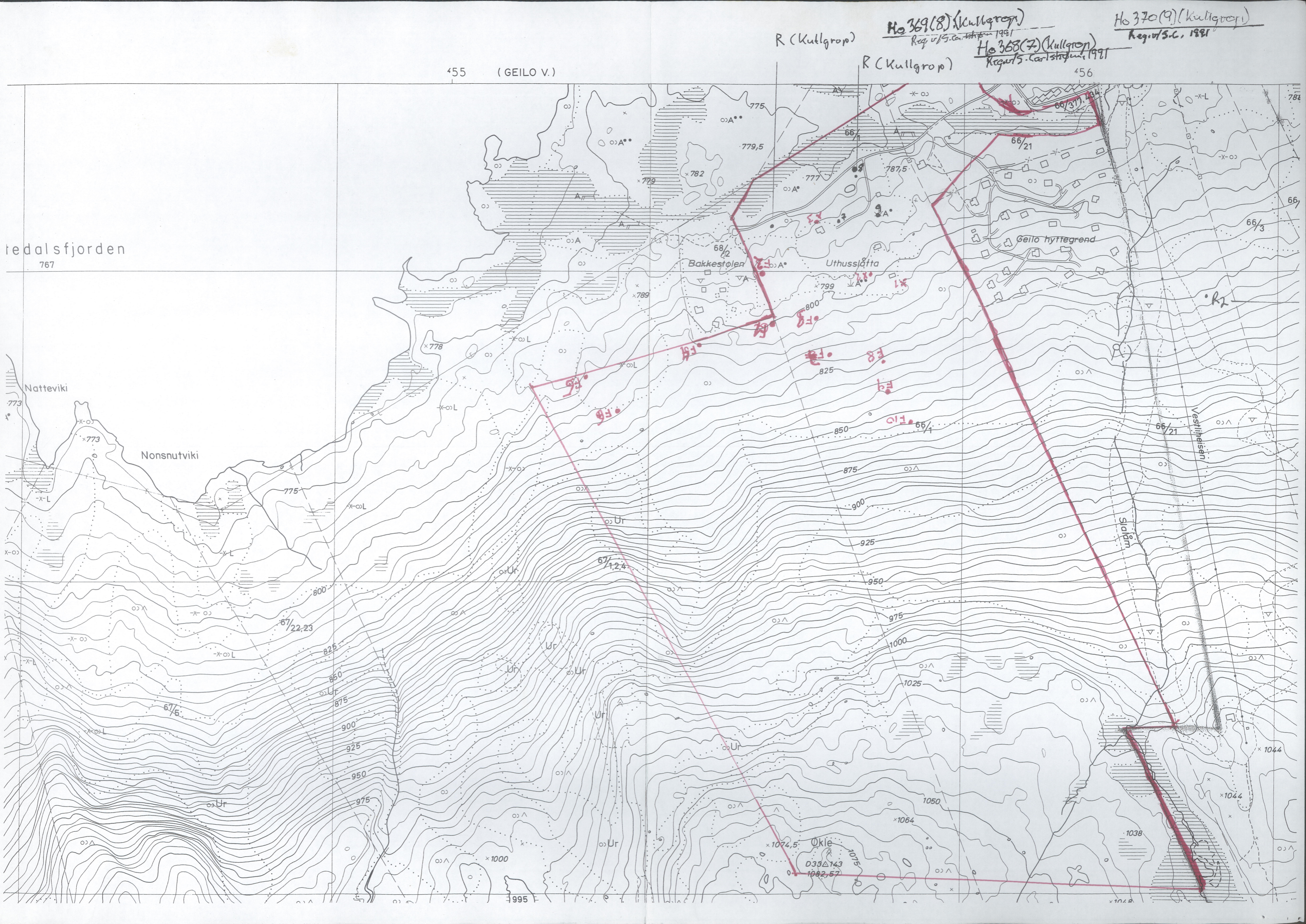

455 (GEILO V.)

R (Kullgrop)

Ho 369(8) (Kullgrop)
Reg. v/S. Carlström 1991

Ho 370(9) (Kullgrop)
Reg. v/S. C. 1991

Ho 368(7) (Kullgrop)
Reg. v/S. Carlström 1991

R (Kullgrop)

456

redalsfjorden
767

Natteviki

Nonsnutviki

Bakkestølen

Uthussjøtta

Gello hyttegrend

Vestlindisen

Slåm

Økie

995

Lokalitet - 89271 - Arkeologisk lokalitet -**Klassifisering**

Kategori: Arkeologisk lokalitet **Art:** Kullgropfelt

Stedfesting

Fylke: Buskerud **ØK-kart:** BM059-5-1
Kommune: Hol
Gårdsnavn: Uthus

Eiendomsopplysninger**Oppretting og ansvar****Detaljer**

Beskrivelse:
 Kullgropfelt bestående av 10 kullgroper beliggende syd, sydvest og vest for Uthuslåtta

Terrengbeskrivelse:

Planområdet fremstår i all hovedsak som en markant nordvendt skråning fra Økletoppen på ca. 1075 m.o.h. i syd og ned til Ustedalsfjorden i nord på 775 m.o.h. Nordøst i planområdet ligger stølen uthusslåtta. Denne ligger på en terrasse i terrenget. Her fremstår landskapet som åpent med enkelte bygninger og beitemark. Nord for stølen ned mot Ustedalsfjorden består landskapet hovedsakelig av myrområder. Syd for Uthuslåtta stiger terrenget markant mot syd med økende hellningsgrad jo lenger syd (opp i fjellsiden) en kommer. Det er også stedvis mye stein i grunnen. Vegetasjonen består av stedvis tett bjørkekratt, stedvis noe mer åpent. I den vestre delen av området er det et relativt stort område med steinur som strekker seg sydover opp i fjellsiden

Orientering:

F11 som ligger plassert lengst sydøst ligger plassert ca. 280 m. syd for hytta på Uthuslåtta og F6 som ligger lengst nordvest ligger plassert ca. 500 m. sydsydvest for samme hytte.

Tilhørende enkeltminner

⌞ 89271 Kullgropfelt
 † ⌞ 2 Kullgrop AUT
 † ⌞ 3 Kullgrop AUT
 † ⌞ 4 Kullgrop AUT
 † ⌞ 5 Kullgrop AUT
 † ⌞ 6 Kullgrop AUT
 † ⌞ 7 Kullgrop AUT
 † ⌞ 8 Kullgrop AUT
 † ⌞ 9 Kullgrop AUT
 † ⌞ 10 Kullgrop AUT
 † ⌞ 11 Kullgrop AUT

Nytt enkeltminne

Eksporter

Endre

Sammendrag lokalitet

- Synlig over markoverflaten

Vernestatus: Automatisk fredet

Lovgrunnlag: Kulturminneloven av 1978

Paragraf: 4



Enkeltminne - 89271-2 - Arkeologisk enkeltminne - Kullgrop -**Klassifisering**

Kategori: Arkeologisk enkeltminne **Art:** Kullgrop
Opprinnelig funksjon: Industri, fremstilling, produksjon.
Hovedgruppe: Sekundærnæringer

Stedfesting

Fylke: Buskerud
Kommune: Hol

Datering

Datering: Førreformatorisk tid **Metode:** Typologisk
Eksakt datering: **Kvalitet:** Sannsynlig

Detaljer

Beskrivelse:
 F1: Kullgrop Rektangulær grop med markert voll i øst, vest og nord, beliggende på en liten slette med åpen bjørkeskog. Diameter ytre: 9,50 m Indre: 5,50 m Dybde: 1,00 m Waypoint: X0455443 Y6709365

Tilhørende lokalitet

⌘ 89271 Kullgropfelt
 † ⌘ 2 Kullgrop AUT
 † ⌘ 3 Kullgrop AUT
 † ⌘ 4 Kullgrop AUT
 † ⌘ 5 Kullgrop AUT
 † ⌘ 6 Kullgrop AUT
 † ⌘ 7 Kullgrop AUT
 † ⌘ 8 Kullgrop AUT
 † ⌘ 9 Kullgrop AUT
 † ⌘ 10 Kullgrop AUT
 † ⌘ 11 Kullgrop AUT

Eksporter

Endre

Slett

Sammendrag enkeltminne

Vernestatus: Automatisk fredet
Lovgrunnlag: Kulturminneloven av 1978
Paragraf: 4
Tilstand: Intakt
Tilstandsdato: 26.08.2004

Enkeltminne - 89271-3 - Arkeologisk enkeltminne - Kullgrop -**Klassifisering**

Kategori: Arkeologisk enkeltminne **Art:** Kullgrop
Opprinnelig funksjon: Industri, fremstilling, produksjon.
Hovedgruppe: Sekundærnæringer

Stedfesting

Fylke: Buskerud
Kommune: Hol

Datering

Datering: Førreformatorisk tid **Metode:** Typologisk
Eksakt datering: **Kvalitet:** Sannsynlig

Detaljer**Beskrivelse:**

F2: Kullgrop Kvadratisk grop med markert voll beliggende i en nordvendt skråning bevoskt med bjørk og bresk. Diameter: Ytre: 5,50 m Indre:3,00 m Dybde: 1,10 m Waypoint: X0455434 Y6709431

Tilhørende lokalitet**89271** Kullgropfelt

- ┌ R 2 Kullgrop AUT
- ┌ R 3 Kullgrop AUT
- ┌ R 4 Kullgrop AUT
- ┌ R 5 Kullgrop AUT
- ┌ R 6 Kullgrop AUT
- ┌ R 7 Kullgrop AUT
- ┌ R 8 Kullgrop AUT
- ┌ R 9 Kullgrop AUT
- ┌ R 10 Kullgrop AUT
- ┌ R 11 Kullgrop AUT

Eksporter

Endre

Slett

Sammendrag enkeltminne

Vernestatus: Automatisk fredet
Lovgrunnlag: Kulturminneloven av 1978
Paragraf: 4
Tilstand: Intakt
Tilstandsdato: 26.08.2004

Enkeltminne - 89271-4 - Arkeologisk enkeltminne - Kullgrop -**Klassifisering**

Kategori: Arkeologisk enkeltminne **Art:** Kullgrop
Opprinnelig funksjon: Industri, fremstilling, produksjon.
Hovedgruppe: Sekundærnæringer

Stedfesting

Fylke: Buskerud
Kommune: Hol

Datering

Datering: Førreformatorisk tid **Metode:** Typologisk
Eksakt datering: **Kvalitet:** Sannsynlig

Detaljer**Beskrivelse:**

F3: Kullgrop Kvadratisk grop med markert voll i øst, vest og nord beliggende i en nordvendt skråning bevokest med bjørk og bresk. Diameter: Ytre: 5,50 m Indre: 3,00 m Dybde: 0,50
Waypoint: X 0455533 Y 6709385

Tilhørende lokalitet

89271 Kullgropfelt
┌ R 2 Kullgrop AUT
┌ R 3 Kullgrop AUT
┌ R 4 Kullgrop AUT
┌ R 5 Kullgrop AUT
┌ R 6 Kullgrop AUT
┌ R 7 Kullgrop AUT
┌ R 8 Kullgrop AUT
┌ R 9 Kullgrop AUT
┌ R 10 Kullgrop AUT
┌ R 11 Kullgrop AUT

Eksporter

Endre

Slett

Sammendrag enkeltminne

Vernestatus: Automatisk fredet
Lovgrunnlag: Kulturminneloven av 1978
Paragraf: 4
Tilstand: Intakt
Tilstandsdato: 26.08.2004

Enkeltminne - 89271-5 - Arkeologisk enkeltminne - Kullgrop -**Klassifisering**

Kategori: Arkeologisk enkeltminne **Art:** Kullgrop
Opprinnelig funksjon: Industri, fremstilling, produksjon.
Hovedgruppe: Sekundærnæringer

Stedfesting

Fylke: Buskerud
Kommune: Hol

Datering

Datering: Førreformatorisk tid **Metode:** Typologisk
Eksakt datering: **Kvalitet:** Sannsynlig

Detaljer

Beskrivelse:
F4: Kullgrop Kvadratisk grop med vertikale vegger og markert voll beliggende på en plan terrasse bevokst med bjørkekratt. Diameter: Ytre: 3,50 m Indre: 2,00 m Dybde: 0,70 m Waypoint: X 0455308 Y 6709318

Tilhørende lokalitet

⌘ 89271 Kullgropfelt
├ ⌘ 2 Kullgrop AUT
├ ⌘ 3 Kullgrop AUT
├ ⌘ 4 Kullgrop AUT
├ ⌘ 5 Kullgrop AUT
├ ⌘ 6 Kullgrop AUT
├ ⌘ 7 Kullgrop AUT
├ ⌘ 8 Kullgrop AUT
├ ⌘ 9 Kullgrop AUT
├ ⌘ 10 Kullgrop AUT
└ ⌘ 11 Kullgrop AUT

Eksporter

Endre

Slett

Sammendrag enkeltminne

Vernestatus: Automatisk fredet
Lovgrunnlag: Kulturminneloven av 1978
Paragraf: 4

Enkeltminne - 89271-6 - Arkeologisk enkeltminne - Kullgrop -**Klassifisering**

Kategori: Arkeologisk enkeltminne **Art:** Kullgrop
Opprinnelig funksjon: Industri, fremstilling, produksjon.
Hovedgruppe: Sekundærnæringer

Stedfesting

Fylke: Buskerud
Kommune: Hol

Datering

Datering: Førreformatorisk tid **Metode:** Typologisk
Eksakt datering: **Kvalitet:** Sannsynlig

Detaljer**Beskrivelse:**

F5: Kullgrop Kvadratisk grop uten voll beliggende på en plan terrasse bevokst med bjørkekratt.
Diameter: 2,50 m Dybde: 0,60 m Waypoint: X 0455179 Y 6709194

Tilhørende lokalitet

⌘ 89271 Kullgropfelt
┌ ⌘ 2 Kullgrop AUT
┌ ⌘ 3 Kullgrop AUT
┌ ⌘ 4 Kullgrop AUT
┌ ⌘ 5 Kullgrop AUT
┌ ⌘ 6 Kullgrop AUT
┌ ⌘ 7 Kullgrop AUT
┌ ⌘ 8 Kullgrop AUT
┌ ⌘ 9 Kullgrop AUT
┌ ⌘ 10 Kullgrop AUT
┌ ⌘ 11 Kullgrop AUT

Eksporter

Endre

Slett

Sammendrag enkeltminne

Vernestatus: Automatisk fredet
Lovgrunnlag: Kulturminneloven av 1978
Paragraf: 4
Tilstand: Intakt
Tilstandsdato: 27.08.2004

Enkeltminne - 89271-7 - Arkeologisk enkeltminne - Kullgrop -**Klassifisering**

Kategori: Arkeologisk enkeltminne **Art:** Kullgrop
Opprinnelig funksjon: Industri, fremstilling, produksjon.
Hovedgruppe: Sekundærnæringer

Stedfesting

Fylke: Buskerud
Kommune: Hol

Datering

Datering: Førreformatorisk tid **Metode:** Typologisk
Eksakt datering: **Kvalitet:** Sannsynlig

Detaljer

Beskrivelse:
 F6: kullgrop Kvadratisk grop uten voll beliggende i en nordvendt skråning bevokst med bjørk og osp. Diameter: 3,00 m Dybde: 0,70 m Waypoint: X 04455259 Y 6709170

Tilhørende lokalitet

89271 Kullgropfelt
 † R 2 Kullgrop AUT
 † R 3 Kullgrop AUT
 † R 4 Kullgrop AUT
 † R 5 Kullgrop AUT
 † R 6 Kullgrop AUT
 † R 7 Kullgrop AUT
 † R 8 Kullgrop AUT
 † R 9 Kullgrop AUT
 † R 10 Kullgrop AUT
 † R 11 Kullgrop AUT

Eksporter

Endre

Slett

Sammendrag enkeltminne

Vernestatus: Automatisk fredet
Lovgrunnlag: Kulturminneloven av 1978
Paragraf: 4
Tilstand: Intakt
Tilstandsdato: 27.08.2004

Enkeltminne - 89271-8 - Arkeologisk enkeltminne - Kullgrop -**Klassifisering**

Kategori: Arkeologisk enkeltminne **Art:** Kullgrop
Opprinnelig funksjon: Industri, fremstilling, produksjon.
Hovedgruppe: Sekundærnæringer

Stedfesting

Fylke: Buskerud
Kommune: Hol

Datering

Datering: Førreformatorisk tid **Metode:** Typologisk
Eksakt datering: **Kvalitet:** Sannsynlig

Detaljer

Beskrivelse:
 F7: Kullgrop Kvadratisk grop uten voll beliggende i en nordvendt skråning, ødelagt i syd av sti.
 Diameter: 2,50 m Dybde: 0,35 m Waypoint: X 0455566 Y 6709303

Tilhørende lokalitet

89271 Kullgropfelt
 ┌ R 2 Kullgrop AUT
 ┌ R 3 Kullgrop AUT
 ┌ R 4 Kullgrop AUT
 ┌ R 5 Kullgrop AUT
 ┌ R 6 Kullgrop AUT
 ┌ R 7 Kullgrop AUT
 ┌ R 8 Kullgrop AUT
 ┌ R 9 Kullgrop AUT
 ┌ R 10 Kullgrop AUT
 ┌ R 11 Kullgrop AUT

Eksporter

Endre

Slett

Sammendrag enkeltminne

Vernestatus: Automatisk fredet
Lovgrunnlag: Kulturminneloven av 1978
Paragraf: 4
Tilstand: Intakt
Tilstandsdato: 27.08.2004

Enkeltminne - 89271-9 - Arkeologisk enkeltminne - Kullgrop -**Klassifisering****Kategori:** Arkeologisk enkeltminne **Art:** Kullgrop**Opprinnelig funksjon:** Industri, fremstilling, produksjon.**Hovedgruppe:** Sekundærnæringer**Stedfesting****Fylke:** Buskerud**Kommune:** Hol**Datering****Datering:** Førreformatorisk tid **Metode:** Typologisk**Eksakt datering:** **Kvalitet:** Sannsynlig**Detaljer****Beskrivelse:**F8: Kullgrop Kvadratisk grop uten voll beliggende i en nordvendt skråning bevokst med bjørk.
Diameter: 2,50 m Dybde: 0,40 m Waypoint: X 0455616 Y 6709330**Tilhørende lokalitet**

R 89271 Kullgropfelt

┌ R 2 Kullgrop AUT

┌ R 3 Kullgrop AUT

┌ R 4 Kullgrop AUT

┌ R 5 Kullgrop AUT

┌ R 6 Kullgrop AUT

┌ R 7 Kullgrop AUT

┌ R 8 Kullgrop AUT

┌ R 9 Kullgrop AUT

┌ R 10 Kullgrop AUT

┌ R 11 Kullgrop AUT

Eksporter

Endre

Slett

Sammendrag enkeltminne**Vernestatus:** Automatisk fredet**Lovgrunnlag:** Kulturminneloven av 1978**Paragraf:** 4**Tilstand:** Intakt**Tilstandsdato:** 27.08.2004

Enkeltminne - 89271-10 - Arkeologisk enkeltminne - Kullgrop - -

Enkeltminne - 89271-10 - Arkeologisk enkeltminne - Kullgrop -**Klassifisering**

Kategori:	Arkeologisk enkeltminne	Art:	Kullgrop
Opprinnelig funksjon:	Industri, fremstilling, produksjon.		
Hovedgruppe:	Sekundærnæringer		

Stedfesting

Fylke:	Buskerud
Kommune:	Hol

Datering

Datering:	Førreformatorisk tid	Metode:	Typologisk
Eksakt datering:		Kvalitet:	Sannsynlig

Detaljer

Beskrivelse:
 F9: Kullgrop Kvadratisk grop uten vol, lite synlig, beliggende i en nordvendt skråning. Diameter: 3,00 m Dybde: 0,50 m Waypoint: X 0455650 Y 6709290

Tilhørende lokalitet

R 89271	Kullgropfelt
└ R	2 Kullgrop AUT
└ R	3 Kullgrop AUT
└ R	4 Kullgrop AUT
└ R	5 Kullgrop AUT
└ R	6 Kullgrop AUT
└ R	7 Kullgrop AUT
└ R	8 Kullgrop AUT
└ R	9 Kullgrop AUT
└ R	10 Kullgrop AUT
└ R	11 Kullgrop AUT

Eksporter

Endre

Slett

Sammendrag enkeltminne

Vernestatus: Automatisk fredet
Lovgrunnlag: Kulturminneloven av 1978
Paragraf: 4

Enkeltminne - 89271-11 - Arkeologisk enkeltminne - Kullgrop - -

Enkeltminne - 89271-11 - Arkeologisk enkeltminne - Kullgrop -**Klassifisering**

Kategori:	Arkeologisk enkeltminne	Art:	Kullgrop
Opprinnelig funksjon:	Industri, fremstilling, produksjon.		
Hovedgruppe:	Sekundærnæringer		

Stedfesting

Fylke:	Buskerud
Kommune:	Hol

Datering

Datering:	Førreformatorisk tid	Metode:	Typologisk
Eksakt datering:		Kvalitet:	Sannsynlig

Detaljer

Beskrivelse:
 F10: kullgrop Kvadratisk grop uten voll beliggende i en nordvendt skråning bevest med bjørk.
 Diameter: 2,50 m Dybde: 0,30 m Waypoint: X 0455664 Y 6709238

Tilhørende lokalitet

R 89271	Kullgropfelt
└ R	2 Kullgrop AUT
└ R	3 Kullgrop AUT
└ R	4 Kullgrop AUT
└ R	5 Kullgrop AUT
└ R	6 Kullgrop AUT
└ R	7 Kullgrop AUT
└ R	8 Kullgrop AUT
└ R	9 Kullgrop AUT
└ R	10 Kullgrop AUT
└ R	11 Kullgrop AUT

Sammendrag enkeltminne

Vernestatus: Automatisk fredet
Lovgrunnlag: Kulturminneloven av 1978
Paragraf: 4
Tilstand: Intakt
Tilstandsdato: 26.08.2004

Eksporter

Endre

Slett