



Asplan Viak AS

Postboks 164  
3571 ÅL

ARKIV

UNIVERSITETETS KULTURHISTORISKE MUSEER		Universitetet i Oslo	
Saksb.	20 NOV. 2003	Kopi	
L6U			
Ark.:	0620-64		
Saksnr.	03/11820	Dok.nr.:	1

## Kulturminneregistrering i forbindelse med bebyggelsesplan for nytt kirkesenter ved Bruhaugen gnr / bnr 64 / 245 og 405 - Hol kommune

Ovennevnte planområde er nå befarat.

I planområdet ble det funnet et automatisk fredet kulturminne, en kullgrop. Denne er gitt benevnelsen R1, og er merket av på vedlagte kart.

Kullgropen ligger på en liten høyde som er omgitt av gravplasser i øst, sør og vest. Det foreløpige plankartet viser kun planens ytre avgrensning, og indikerer ikke hvilke områder som vil bli direkte berørt. Det er derfor uvisst om kullgropen er i direkte konflikt med bebyggelsesplanen. Det er flere små høyder og skogholt innimellom gravplassene, og de fungerer som en integrert del av landskapsarkitekturen i området. Hvis denne type landskapsarkitektur skal fortsette virker det lite sannsynlig at høyden hvor kullgropen ligger vil bli berørt.

Fylkeskommunen er av den oppfatning at kulturminnet kan sikres på en faglig forsvarlig måte dersom det tas hensyn til følgende:

Kullgroper har en lovfestet sikringssone på 5 meter fra synlig ytterkant (kullgropens voll). For kullgrop R1 med et ytre mål på 6,5 meter vil dette tilsi en sikringssone på 16,5 meter i diameter.

Kullgropen må avmerkes på plankartet med egen farge og gis nummer på kartet (R1). På vedlagte registreringsskjema og i rapporten er det oppgitt kullgropens UTM-koordinater, målt inn med GPS. Kullgropen ble ved registrering merket med plastbånd.

Følgende tekst må innarbeides i reguleringsbestemmelsene:

*"Kullgroper er automatisk fredete kulturminner. Det må ikke gjøres noen form for fysiske inngrep, tildekking eller gjenfylling av kullgropene eller deres sikringssoner.*

*Dersom det ved anleggsarbeid eller annen virksomhet i planområdet fremkommer ytterligere automatisk fredete kulturminner, må arbeidet straks stanses og fylkeskommunen varsles, jfr. kulturminneloven § 8.2"*

Fylkeskommunen må få oversendt revidert plankart og bestemmelser før endelig vedtak i kommunen.

Vår dato  
10.11.2003

Vår referanse  
03/02458-4

Det er brukt i alt 8 arbeidstimer á kr 540,- i forbindelse med kulturminneregistreringen av planen. Dette inkluderer forarbeid, etterarbeid og reise. Faktura på innbetaling på kr 4 320,- vil bli sendt fra regnskapsseksjonen snarest.

Med hilsen

  
Åse Klundelien e f  
fylkeskultursjef

  
Inger Liv Gøytillund  
konsulentkulturvernleder

Vedlegg:

- 1 Utsnitt av ØK kart. M=5 000 (1 blad)
- 2 Utsnitt av plankart M=2 000 (1 blad)
- 3 Registreringsrapport (2 blad)
- 4 1 registreringsskjema (1 blad)

Kopi til:

Buskerud Kommunerevisjon IKS Postboks 4197, 3005 DRAMMEN  
Fylkesmannen i Buskerud Postboks 1604, 3007 DRAMMEN  
Hol kommune teknisk etat, 3576 HOL

Kopi med vedlegg til :

Magne Nilsen , her  
Universitetet i Oslo UKM Pb 6762 St. Olavs plass, 0164 OSLO

**RAPPORT FRA ARKEOLOGISK REGISTRERING**

<b>Fylke</b>	<b>Buskerud</b>
<b>Kommune</b>	<b>Hol</b>
<b>Gnr/Bnr, Navn</b>	<b>64/245 og 405, Bruhaugen</b>
<b>Saknr.</b>	<b>03/02458-2 714</b>
<b>Gjelder</b>	<b>Arkeologisk registrering i forbindelse med bebyggelsesplan for nytt kirkesenter ved Bruhaugen</b>
<b>Kartreferanse</b>	<b>BM 59-5-1, BM 59-5-2</b>
<b>Utført dato</b>	<b>22.09.2003</b>
<b>Utført av</b>	<b>Marit Wold, Buskerud fylkeskommune, Utviklingsavdelingen</b>
<b>Vedlegg</b>	<b>Utsnitt Øk kart Utsnitt av plankart 1 registreringskjema</b>

## **Formål og bakgrunn for undersøkelsen**

I forbindelse med oppstart av bebyggelsesplan for nytt kirkesenter ved Bruhaugen ble det mandag 22.09.03 foretatt en arkeologisk registrering av området. Formålet med denne registrering var å avklare og påvise forholdet til automatisk fredete kulturminner.

## **Bemanning og tidsbruk**

Undersøkelsen ble utført av Marit Wold. Det ble med reise brukt 6,5 timer til feltundersøkelsen, og 1,5 timer til etterarbeid. Til sammen 8 timer.

## **Topografiske forhold**

Undersøkelsesområdet ligger ved vestenden av vatnet Slåttahølen, Geilo sentrum. I sørvest er området delt inn i flere små adskilte gravplasser. Midt i området er det dyrka mark, mens det lenger nord og nordøst er større myrområder. Området har spredt bjørkeskog, einer og gress. Det går turstier langs vatnet.

## **Tidligere arkeologiske registreringer**

Det er ikke registrert automatisk fredete kulturminner innenfor eller i nærheten av planområdet tidligere.

## **Registreringer/observasjoner**

Innenfor planområdet ble det registrert en kullgrop. Denne har fått benevnelsen R1.

### **R1:**

Kullgrop.

Kull ble påvist i bunnen av gropa. Relativt tydelig voll rundt hele.

Orientering: Ligger omtrent 100 m sør for riksvei 40 mellom Geilo og Kongsberg, som danner ytterkanten av undersøkelsesområdet. Den ligger 27 m nordvest for et lite pyramideformet kapell eller klokketårn tilhørende gravplassene, ca 40 m sør-sørøst for porten som leder inn til gravplassene. Gropa ligger på en liten høyde med bjørkeskog, gress og einer. Høyden er omgitt av gravplasser i øst, sør og vest, og dyrket mark mot nord. Området rundt selve gropa er litt kupert og skråner i nordlig retning, ned mot jordet.

GPS punkt: 32V 0456590, UTM 6710731.

Ytre mål: 6,5 m

Voll: 80-100 cm

Dybde: 1,1 m

Utover dette ble det ikke gjort flere observasjoner eller registreringer.

Drammen 04.11.03

Marit Wold



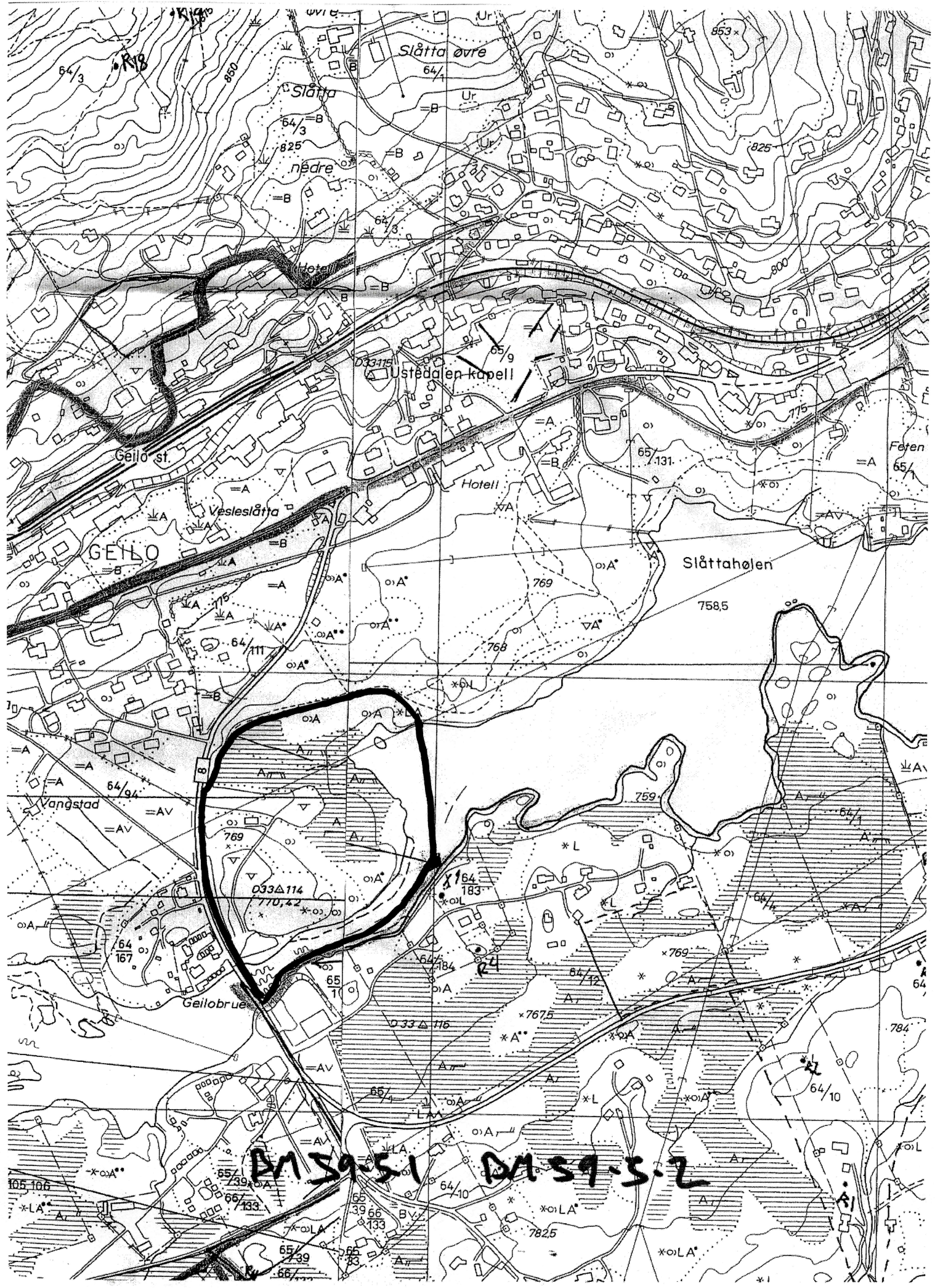

A1 S9-5.1 A1 S9-5.2



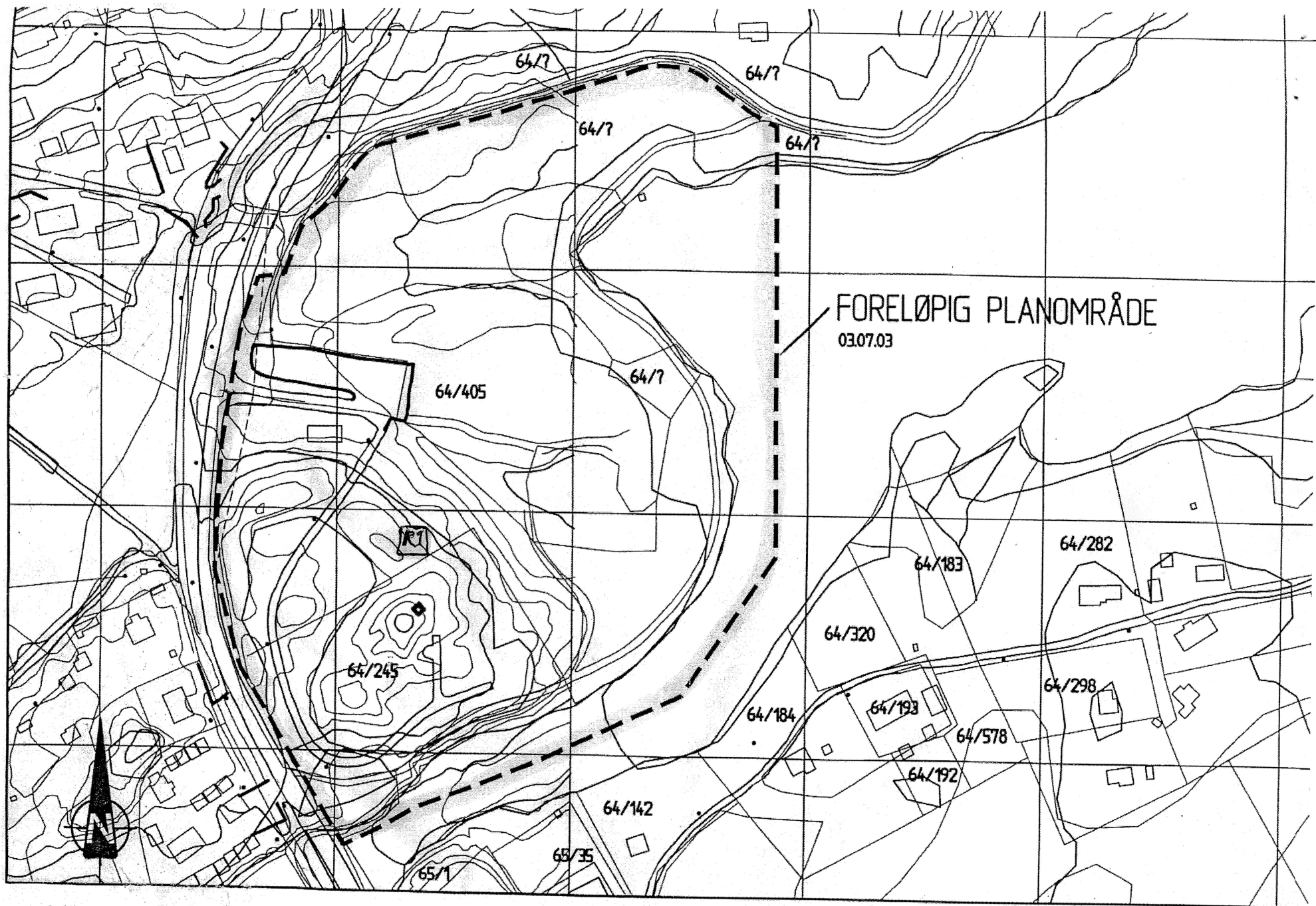

FORELØPIG PLANOMRÅDE  
03.07.03

M=1:2000

---

# Automatisk fredete kulturminner

---

<b>Fylke:</b> Buskerud	<b>Kommune:</b> Hol	
<b>Gnr:</b> 64	<b>Gård:</b> Bruhaugen	
<b>Bnr:</b> 245	<b>Bruk:</b>	
<b>Gnr:</b> 64	<b>Gård:</b>	
<b>Bnr:</b> 405	<b>Bruk:</b>	
<b>R-X-nr:</b> R1	<b>funnr:</b> R1	
<b>Økkart:</b> BM 059-5-1	<b>Økkart:</b> BM 059-5-2	
<b>Lokalitet:</b> Bruhaugen	<b>Hoh:</b> 0	
<b>Fornminneart:</b> Kullgrop	<b>Ant:</b> 1	<b>Alder:</b> JA/MA
<b>Fornminneart:</b>	<b>Ant:</b> 0	<b>Alder:</b>
<b>Fornminneart:</b>	<b>Ant:</b> 0	<b>Alder:</b>

---

**Eieradresse:**

Reg.ved: Marit Wold

Reg.dato: 22.09.03

**Terrengets art/utsikt:**

Kullgropa ligger på en liten høyde med bjørkeskog, gress og einer. Høyden er omgitt av gravplasser i øst, sør og vest, og dyrket mark mot nord. Området rundt selve gropa er litt kupert og skråner i nordlig retning, ned mot jordet.

**Orienteringsoppgave:** UTM-Ø 456590

UTM-N 6710731

Presisjon 10

Kullgropa ligger omtrent 100 meter sør for riksvei 40 mellom Geilo og Kongsberg, som danner ytterkanten av undersøkelsesområdet. Gropa ligger 27 m nordvest for et lite pyramideformet kapell eller klokketårn, og ca 40 m sør-sørøst for porten som leder inn til gravplassene.

**GPSnr****WPnr****Art/utstrekning:**

1 kullgrop

**Beskrivelse:**

Kullgropa har form som en trakt, vid og noe vanskelig å avgrense. En lav og noe utydelig voll går rundt hele gropa. Kull ble påvist i bunnen, ikke i vollen.

**Tradisjon:****Saksnr/Litteratur:**

Saksnr. 03/02458-2, utviklingsavdelingen, Buskerud fylkeskommune 2003. Arkeologisk registrering i forbindelse med bebyggelsesplan for nytt kirkesenter ved Bruhaugen.