



**BUSKERUD  
FYLKESKOMMUNE**  
Utviklingsavdelingen

Vår saksbehandler  
Else Høyer Tangen, tlf 32 80 86 62

Vår dato  
07.10.2004

Deres dato  
12.11.2003

Vår referanse  
03/02811-6  
714.

Deres referanse

1 av 1

Pål S. Gauteplass

Rollsvei 3  
1820 SPYDEBERG

ARKIV

UNIVERSITETETS KULTURHISTORISKE I. Universitetet i Oslo	
Saksb. 660	15 OKT. 2004
Ark. 0620-60.	
Saksnr. 04/10611	Dok.nr.: 1

### Vesterheim gnr 60 bnr 6 - Budalen, Hol - Rapport fra kulturminneregistreringer

Ovennevnte planområde er nå arkeologisk registrert. Det ble ikke funnet automatisk fredete kulturminner. Vi har derfor ingen merknader til planen.

Vi minner likevel om at dersom det framkommer automatisk fredete kulturminner i forbindelse med anleggsarbeid eller annen virksomhet i planområdet, må arbeidet straks stanses og utviklingsavdelingen i fylkeskommunen varsles, jmf. kulturminneloven §8, 2.

I forbindelse med registreringen ble det totalt brukt 5 arbeidstimer, hvorav 2 timer til etterarbeid. Faktura på til sammen kr 2.700,- (5 timer a kr 540,-) vil bli sendt fra regnskapsseksjonen snarest.

Med hilsen

  
Åse Klundelien e f  
fylkeskultursjef

  
Inger Liv Gøytil Lund  
kulturvernleder

Vedlegg:

1 Arkeologisk rapport med kart

Kopi til:

Buskerud kommunerevisjon Postboks 4197, 3005 DRAMMEN

Fylkesmannen i Buskerud Postboks 1604, 3007 DRAMMEN

Kopi med vedlegg til:

Universitetet i Oslo UKM Pb 6762 St. Olavs plass, 0164 OSLO

Magne Nilsen Utviklingsavdelingen

POST ADRESSERES TIL AVDELINGEN - IKKE TIL ENKELTPERSONER

Postadresse  
BUSKERUD FYLKESKOMMUNE  
Fylkeshuset  
N-3020 Drammen

Besøksadresse  
Hauges gate 89  
E-postadresse  
Postmottak@bfk.no

Telefon  
32 80 85 00

Telefaks  
32808676

Bankkonto  
2200.07.13523  
Foretaksregisteret  
NO 964 951 373

## RAPPORT FRA KULTURMINNEREGISTRERING

<b>Fylke</b>	<b>Buskerud</b>
<b>Kommune</b>	<b>Hol</b>
<b>Gnr/Bnr, Navn</b>	<b>60/6, Vestreim</b>
<b>Saksnr</b>	<b>03/02811-2 714</b>
<b>Gjelder</b>	<b>Arkeologisk registrering i forbindelse med varsel om oppstart av planarbeid</b>
<b>Kartreferanse</b>	<b>M-711-kart: 1516 II Geilo ØK-kart: BL 60</b>
<b>Utført dato</b>	<b>25.08.04</b>
<b>Utført av</b>	<b>Mariann Hopen, Buskerud fylkeskommune, Utviklingsavdelingen</b>
<b>Vedlegg</b>	<b>Utsnitt av M-711-kart Utsnitt av ØK-kart</b>

### VESTREIM GEILO

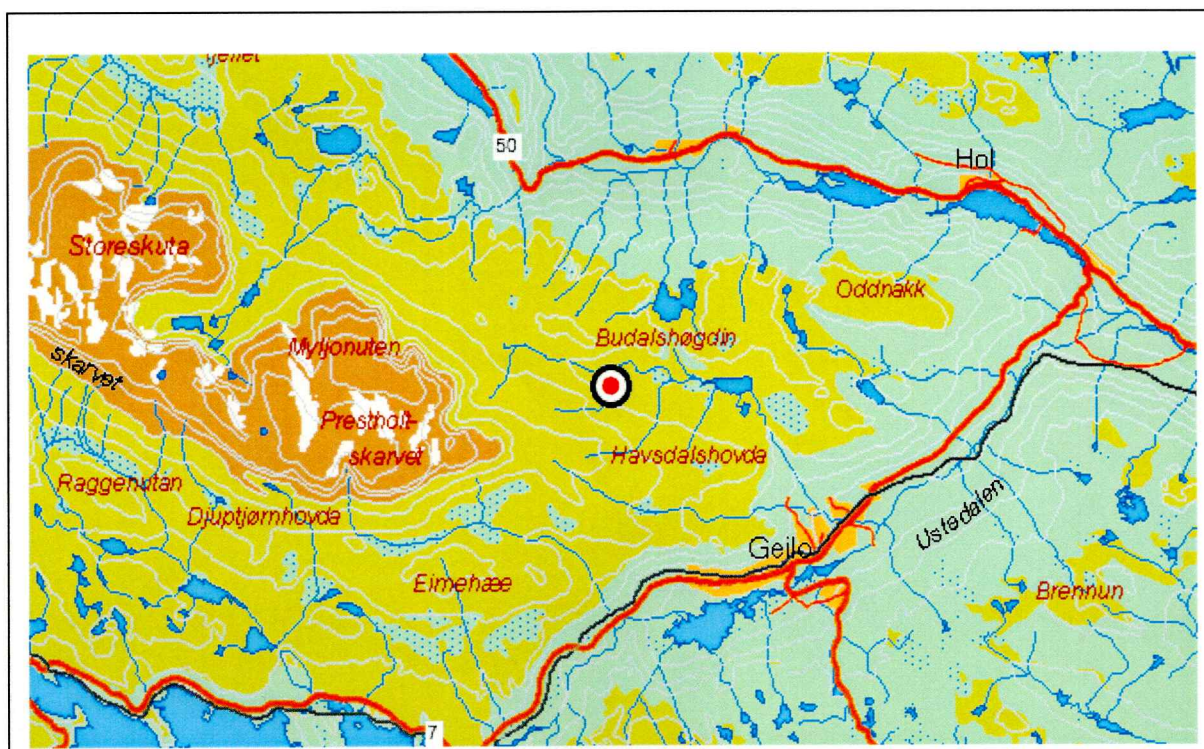

---

### **Formål og bakgrunn for undersøkelse**

I forbindelse med varsel om oppstart av planarbeid på Vestreim ble det foretatt en arkeologisk registrering av planområdet. Formålet med befaringsa var å undersøke om det eksisterer automatisk fredede kulturminner på stedet. Stedet for registreringa er markert med rødt på kartet over, nøyaktig plangrense framgår av vedlagt ØK-kart.

### **Tidsbruk og bemanning**

Registreringa ble foretatt 25.08.04 av Mariann Hopen. Det ble brukt 3 timer i felt inkludert kjøring og 2 timer til etterarbeid. Til sammen 5 timer.

### **Tidligere arkeologiske registreringer**

Det er ikke tidligere registrert automatisk fredede kulturminner i planområdet eller i nærheten av dette.

### **Topografi**

Området ligger ca. 1060 moh, i det flate terrenget som består mest av myr nordøst for Skinilhovda. Hele planområdet består av innmark som er dyrket i nyere tid. Terrenget rundt er myr bevokst med vier, en kan anta at planområdet også var slik før det ble dyrket. Stikking med jordbor viste at det er myrjord i grunnen. Det går en større bekk vest for området og en igjennom området, denne er delvis lagt i rør. Hele området heller svakt ned mot nord og er inngjerdet. Det er tre bygninger på stedet: bolighus, utedo og uthus.

### **Registreringer/observasjoner**

Området ble befart visuelt og det ble stukket med jordbor. Det ble ikke funnet noen automatisk fredete kulturminner på stedet.

Drammen 27.09.04

Mariann Hopen

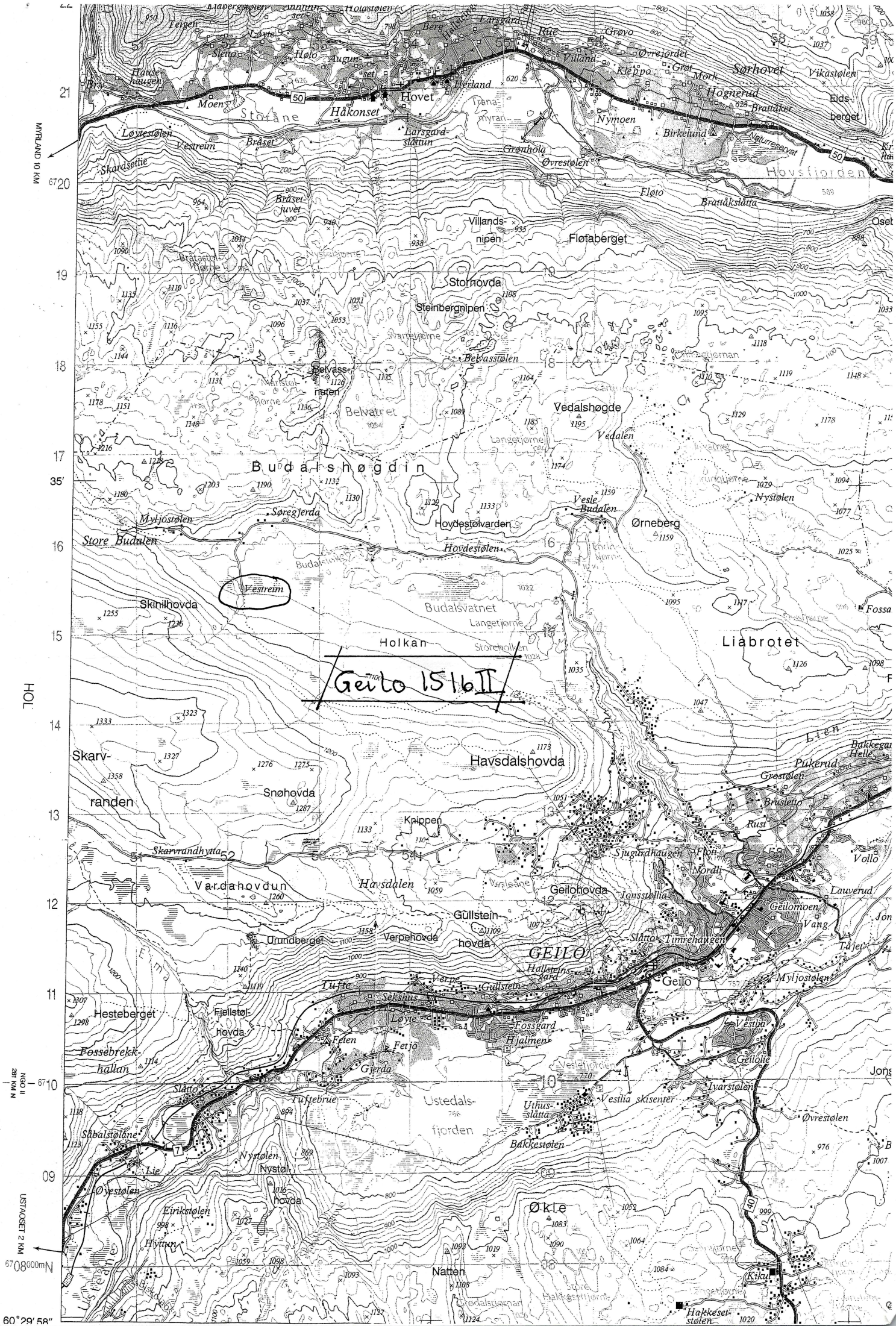

Geilo 1516 II

MAPSKALA 1:50 000

HOL

67°10' N

USTADSET 2 KM

60°29' 58"

BL 60

BL 60

450 (HIVJU) 451 452 453

Y-12 800  
X-288 000

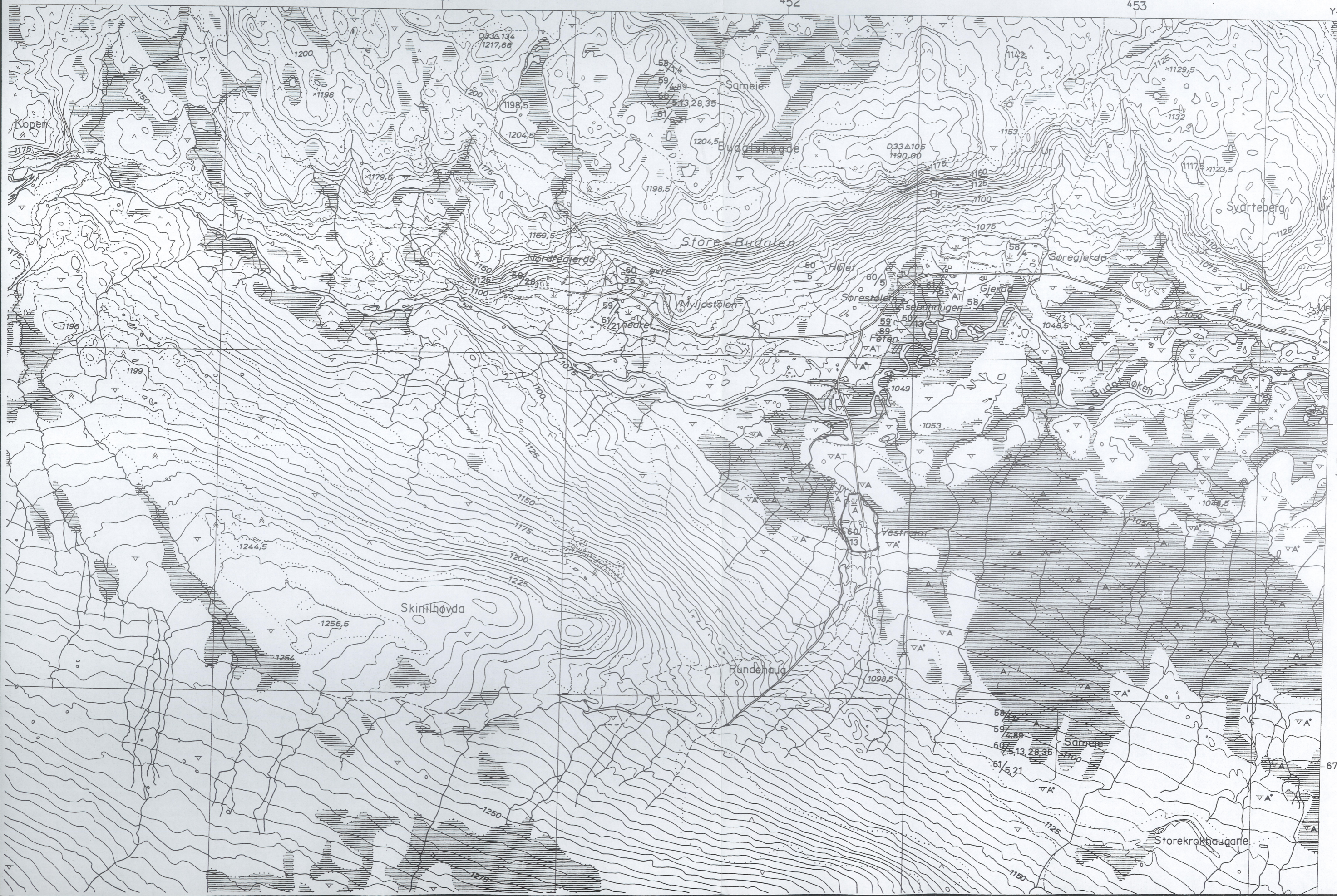

(VESLE-BUDALEN)