



Riksantikvaren

Postboks 8196 Dep
0034 OSLO

KULTURHISTORISK MUSEUM Universitetet i Oslo	
Saksb. LIGW	Kopi - 9 NOV. 2004
Ark.: 0620-56	
Saksnr. 04/11379	Dok.nr.: 1

Søknad om dispensasjon etter kulturminneloven § 8, 4 ledd - reguleringsplan for Såbalstølane gnr 56 / 3 , Geilo - Hol kommune - 1 kullgrop

Buskerud fylkeskommune oversender herved ovennevnte reguleringsplan for behandling etter kulturminneloven § 8,4 ledd.

Tiltak: Regulering 64/3 – Såbalstølane, reguleringsplan Såbalstølane, Ustedalen i Hol kommune. Planen omfatter del av eiendommen gnr 64, bnr 3.

Tiltakshaver: Asplan Viak as på vegne av Tor Martin Øyo.

Forundersøkelser: Planområdet ble befart 24.09.2001 av Buskerud fylkeskommune i forbindelse med oppstart av planarbeid angående omregulering på gnr 64 bnr 3 Såbalstølanene. Under befaringen ble det funnet to kullgroper, R1 og R2. Kullgropen R2 ligger innenfor planområdet, mens den andre kullgropen R1 ligger utenfor planområdet, nordøst for dette. Kullgropene er registrert i Askeladden som lokalitet ID 89549 – 1 og –2.

Kulturmiljø: Kullgropen (R 2, 89549-2) ligger på en kolle i et myrlendt terreng. Terrenget heller mot syd. Kollen er bevokst med tett bjerkeskog. Bunnvegetasjonen består av lyng og gress..

Kullgropen R1 (89549-1) som det ikke søkes om dispensasjon for, ligger i det samme terrenget, i nedre kant av en kolle som grenser inntil planområdet i nordøst.

Kulturminnet ligger i et stølsområde, nærmere bestemt mellom de to stølsgrender Såbalstølane og Gullsteinslåtta. Jernbanetraseen for Bergensbanen går like øst for planområdet. Mot vest grenser planområdet til stølsvei.

Planområdet er i dag ubebygget, og det planlegges 8 fritidshytter med adkomst fra stølsveien. En av hyttene (tomt 7) vil etter planen få adkomstvei mellom to hyttetomter (tomt 5 og 6). Denne adkomstveien er prosjektert innenfor sikringssonen til kullgropen R 2. Dersom byggeplanene i nordre del av planområdet (tomt 5 – 8) og adkomstveien til tomt 7 realiseres, vil kulturminnet R 2 bli skadet eller ødelagt.

Tiltakets samfunnsmessige betydning: Tiltaket er en privat utbygging som kan gi positive ringvirkninger for Hol kommune. Økonomi og handel i Hol kommune er i stor grad basert på turisme og feriegjester.

POST ADRESSERES TIL AVDELINGEN - IKKE TIL ENKELTPERSONER

Postadresse
BUSKERUD FYLKESKOMMUNE
Fylkeshuset
N-3020 Drammen

Besøksadresse
Hauges gate 89
E-postadresse

Telefon
32 80 85 00

www.bfk.no

Telefaks
32808676

Bankkonto
2200.07.13523
Foretaksregisteret
NO 964 951 373

Vår dato
28.10.2004

Vår referanse
04/00734-6

Vurdering av kulturminnet: Adkomstveien til tomt 7 kan antagelig flyttes mot nord eller mot syd slik at traseen unngår å komme i konflikt med kullgropen. Kulturminnet vil likevel bli liggende inneklemt mellom fremtidige hytter, noe som er svært uheldig. Ferdsløse i området samt anleggsarbeid i forbindelse med hyttebygging vil medføre risiko for utsletting av eller skader på kulturminnet.

Jfr. vårt brev av 07.10.2004 til Hol kommune.

Fylkeskommunens tilråding: Utviklingsavdelingen tilrår at det gis dispensasjon etter kulturminneloven § 8,4 ledd for kullgropen Idnr. 89459-2 med vilkår om arkeologisk undersøkelse.

Svarfrist: Hol kommune har akseptert at uttalefristen forlenges til 21.11.2004.

Med hilsen

Ase Klundelien e f
konst. utviklingssjef

Inger Liv Gøytal Lund
kulturvernleder

Vedlegg:

- 1 Reguleringsplan for Såbalstølane i Hol kommune - Del av gnr 64/3 - kart og forslag til reguleringsbestemmelser
- 2 Utsnitt av ØK-kart BL 059-5-4 - utsnitt
- 3 Kopi av brev av 07.10.2004 fra Buskerud fylkeskommune til Hol kommune
- 4 Kopi av brev av 07.10.2004 fra Hol kommune til Buskerud fylkeskommune
- 5 Registreringsskjemaer Lokalitet ID 89459-2

Kopi til:

Fylkesmannen i Buskerud Postboks 1604, 3007 DRAMMEN

Kopi med vedlegg:

Universitetet i Oslo UKM Pb 6762 St. Olavs plass, 0164 OSLO

Vedlegg 1

Sak 01/11979-1

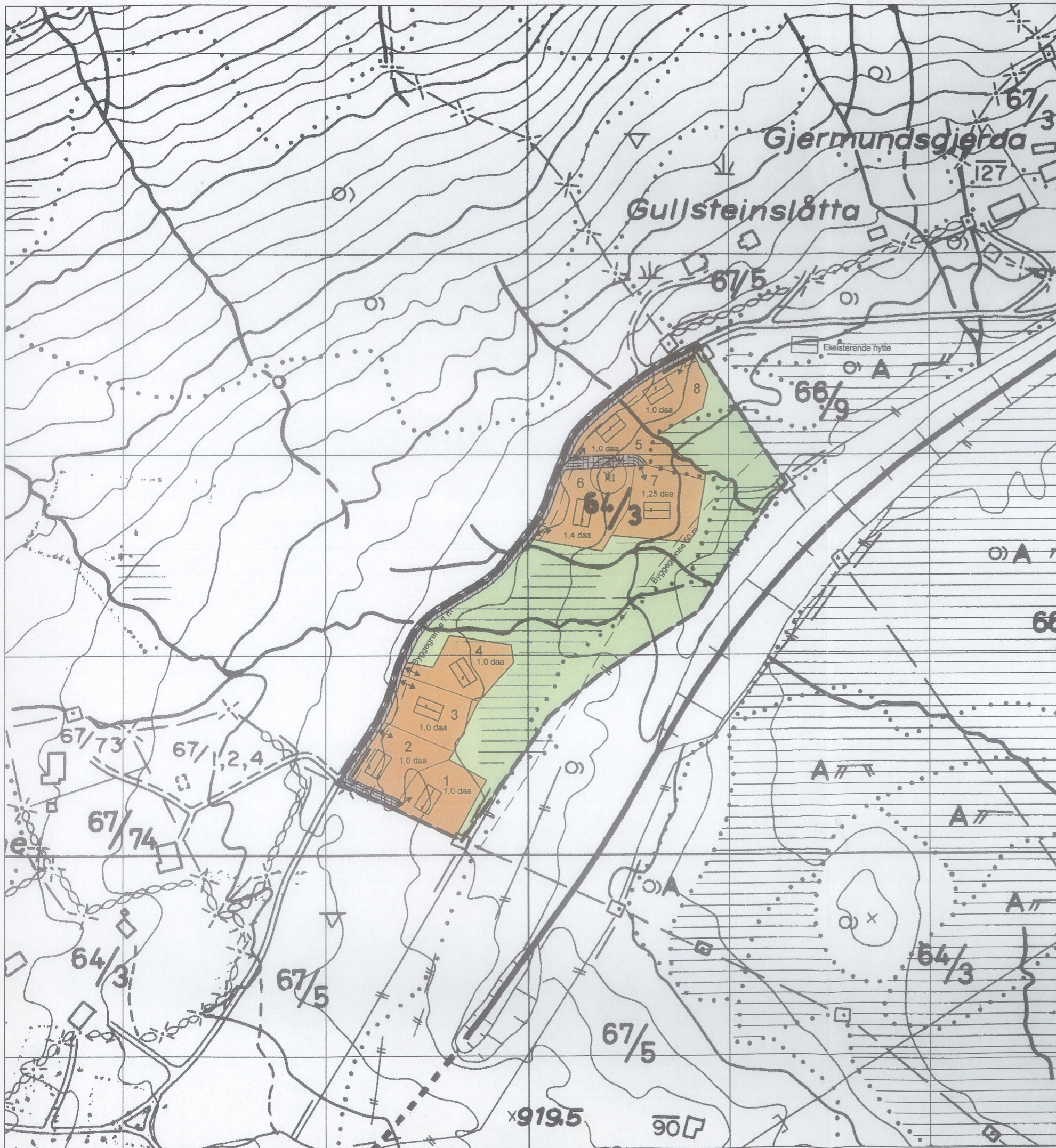

TEGNFORKLARING

PBL. §25. REGULERINGSFORMÅL

- 1. BYGGEOMRÅDER
FRITIDSBEBYGGELSE
- 2. LANDBRUKSOMRÅDER
OMRÅDE FOR JORD- OG SKOGBRUK
- 6. SPESIALOMRÅDER
PRIVAT VEG

STREKSYMBOLER M.V.

- PLANENS BEGRENSNING
- GRENSE FOR REGULERINGSFORMÅL
- TOMTEGRENSE
- SENTERLINJE VEG
- BYGGEGRENSE
- ATKOMST FRA VEG
- 1 - 8 TOMTENUMMERERING
- HYTTEPLASSERING/MØNERETNING
- PUNKT SOM SKAL LIGGE INNENFOR HOVEDHYTTAS GRUNNMUR
- KULLGROP

Kartgrunnlag: øk 1:5000, rasterkart. Planen er tegnet i AutoCad 2000/ NovaPoint 5



EKVIDISTANSE: 5 M
MÅLESTOKK: 1 : 2000

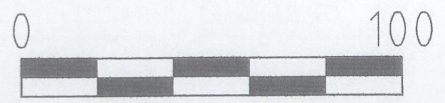

Reguleringsplan for SÅBALSTØLANE, Del av g/bnr. 64/3 Hol kommune

DATO: 18.10.01 - bhs 11.07.04 - eiø	REVISJONER: Rev. iht. vedtak i THU 30.06.04, saknr. 0106/04
SAKSBEHANDLING IFLG. PLAN- OG BYGNINGSLOVEN	DATO: SIGN:
KUNNGJØRING OM OPPSTART	21.06.01 BHS
1. GANGS BEHANDLING I PLANUTVALGET	30.06.04
UTLEGGING TIL OFFENTLIG ETTERSYN I PERIODEN	
2. GANGS BEHANDLING I PLANUTVALGET	
EVT. NYTT OFFENTLIG ETTERSYN I PERIODEN	
VEDTAK I KOMMUNESTYRET	

Asplan Viak +++
-|-|+

Asplan Viak as
Sundreveggen 81
3570 ÅI

Tlf: 32 08 65 80
Fax: 32 08 46 09

Vedlegg 2 / Tilhører
Sak 04/11379-1

ØK: BL 059-5-4

VEDLEGG

til sak: 99/386-102

Vedlegg 2

**Omregulering gnr 64 bnr 3
Såbalstølane**

Foreløpig planavgrensning
M = 1:5000

Asplan Viak +++
- | +++

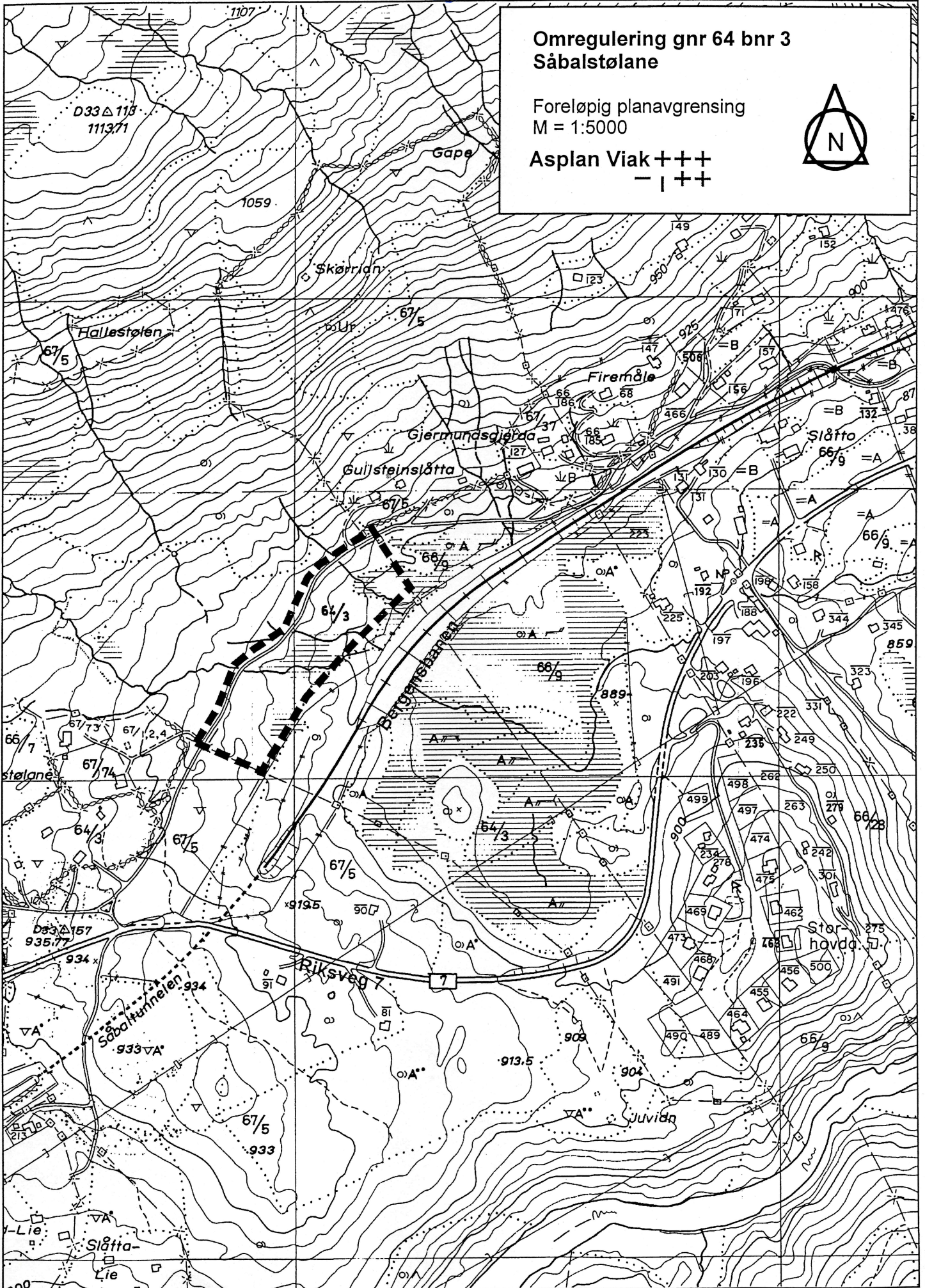

Lokalitet - 89459 - Arkeologisk lokalitet - Såbalstølane**Klassifisering**

Kategori: Arkeologisk lokalitet **Art:** Kullgropfelt

Stedfesting

Fylke: Buskerud **ØK-kart:** BL059-5-4
Kommune: Hol

Eiendomsopplysninger**Oppretting og ansvar****Detaljer****Litteraturhenvisning:**

Buskerud fylkeskommune, kulturavdelingen; Reguleringsplan for Såbalstølane: saksnr. 99/386-105

Terrengbeskrivelse:

S-hellende terreng med tettvokst bjerkeskog. Lyng og gress som bunnvegetasjon i ellers blokkrik mark.

Merknad:

---29.10.2004: Kullgropene er betgnet R1 og R2.

Tilhøren

R 89459 k
L R 1 k
L R 2 k

Sammen

- Synlig ove

Registreri**Vernestat****Lovgrunnl****Paragraf:**

Vedlegg 5 / Tilhører
Sak 04/11379-1

Enkeltminne - 89459-1 - Arkeologisk enkeltminne - Kullgrop -**Klassifisering**

Kategori: Arkeologisk enkeltminne **Art:** Kullgrop
Opprinnelig funksjon: Industri, fremstilling, produksjon.
Hovedgruppe: Sekundærnæringer

Tilhøren

R 89459 k
├ R 1 k
└ R 2 k

Stedfesting

Fylke: Buskerud
Kommune: Hol

Sammen

Vernestat:
Lovgrunnl

Paragraf:

Datering

Datering: Jernalder - middelalder **Metode:** Typologisk
Eksakt datering: **Kvalitet:** Sannsynlig

Detaljer**Merknad:**

---29.10.2004: Kullgrop R1 i reg.skjema.

Beskrivelse:

Sirkulær. Prøvestikk med jordbør viste 8 cm kullag i bunn. 80 cm dybde. Indre diameter på 2 m. Diameter på yttervoll: 3,80 m. Yttervoll er ikke markert i N-NØ. Ligger på nedre kant av kulle i ellers myrlendt terreng. S-hellende terreng med tettvekst bjørkeskog. Lyng og gress som bunnvegetasjon i ellers blokkrik mark. Orienteringsoppgave: 50 m S-SØ for kryss vei til Såbalstølane og innkjørsel, bu lengst Ø på Gullsteinslåtta. 70 m N-N/Ø for kryss, høyspent og Bergensbanen

Enkeltminne - 89459-2 - Arkeologisk enkeltminne - Kullgrop -**Klassifisering**

Kategori: Arkeologisk enkeltminne **Art:** Kullgrop
Opprinnelig funksjon: Industri, fremstilling, produksjon.
Hovedgruppe: Sekundærnæringer

Stedfesting

Fylke: Buskerud
Kommune: Hol

Datering

Datering: Jernalder - middelalder **Metode:** Typologisk
Eksakt datering: **Kvalitet:** Sannsynlig

Detaljer**Merknad:**

---29.10.2004: Kullgropen er betgnet R2 på registreringskema.

Beskrivelse:

Sirkulær. Prøvestikk viste 23 cm kull i bunn. Klart markerte yttervoller - diameter indre: 2,5 m, diameter yttervoll: 5,40 m. S-hellende terreng med tettvekst bjørkeskog. Ligger på en kolle i ellers myrlendt terreng. Lyng og gress som bunnvegetasjon. Orienteringsoppgave: 40 m S/V fra kryss mellom bekk og vei til Såbalstølane. 50 m S/V for innkjørsel gnr 67/5. 100 m N/V for kryss, høyspent og Bergensbanen.

Tilhøren

R 89459 k
└ R 1 k
└ R 2 k

Samme

Vernestat:
Lovgrunnl

Paragraf:

AUTOMATISK FREDETE KULTURMINNER

Fylke: Buskerud Kommune: Hol Regnr: 0

Gnr: 0 Gård: 64

Bnr: 0 Bruk: 3

Gnr: 0 Gård:

Bnr: 0 Bruk:

Flyfoto: R-x-nr: R-1 Lokalitet: Såbalstølane

Øk-kart: BL 059-5-4 & 5-2 Hoh: 895

Fornminnets-art: Kullgrop Ant: 1 Alder: ja/ma

Fornminnets-art: Ant: 0

Eieradresse:

Reg.ved: Lise Brekmo, Ståle Hagen 24.09.01

Terrengets art:

S-hellende terreng med tettvokst bjørkeskog. Ligger på nedre kant av kolle i ellers myrlendt terreng. Lyng og gress som bunnvegetasjon i ellers blokkrik mark.

Orienteringsoppgave:

50m.S-S/Ø for kryss vei til Såbalstølane og innkjørsel, bu lengst Ø på Gullsteinslåtta. 70m N-N/Ø for kryss, høyspent og Bergensbanen.

Art/utstrekning:

Beskrivelse:

Sirkulær. Prøvestikk med jordbor viste 8cm kullag i bunn. 80cm dybde. Indre diameter på 2m, Diameter på yttervoll: 3.80m. Yttervoll er ikke markert i N-N/Ø.

Tradisjon: Fotonr: 0

Litteratur: Buskerud fylkeskommune, Pr.sj.nr:
kulturavdelingen;
Reguleringsplan for
Såbalstølane: saksnr. 99/386-105

AUTOMATISK FREDETE KULTURMINNER

Fylke: Buskerud Kommune: Hol Regnr: 0

Gnr: 0 Gård: 64

Bnr: 0 Bruk: 3

Gnr: 0 Gård:

Bnr: 0 Bruk:

Flyfoto: R-x-nr: R-2 Lokalitet: Såbalstølane

Øk-kart: BL 059-5-4 & 5-2 Hoh: 900

Fornminnets-art: Kullgrop Ant: 1 Alder: ja/ma

Fornminnets-art: Ant: 0

Eieradresse:

Reg.ved: Lise Brekmo, Ståle Hagen 24.09.01

Terrengets art:

S-hellende terreng med tettvokst bjørkeskog. Ligger på kolle i ellers myrlendt terreng. Lyng og gress som bunnvegetasjon.

Orienteringsoppgave:

40m S/V fra kryss mellom bekk og vei til Såbalstølane. 50m S/V for innkjørsel gnr 67 / bnr 5. 100m N/V for kryss, høyspent og Bergensbanen.

Art/utstrekning:

Beskrivelse:

Sirkulær. Prøvestikk viste 23cm kull i bunn. Klart markerte yttervoller - diameter indre: 2.5, diameter yttervoll: 5.40m.

Tradisjon: Fotonr: 0

Litteratur: Buskerud fylkeskommune, Pr.sj.nr:
kulturavdelingen;
Reguleringsplan for
Såbalstølane: saksnr. 99/386-105

BL 09-5-4095-2

1385-137

Reguleringsplan for gnr 64 bnr 3 Såbalstølane

Foreløpig planavgrensning
M = 1:5000

Asplan Viak +++
- | +++

